



# GUIDES

RENTRÉE  
2016

**onisep**

TOUTE L'INFO SUR LES MÉTIERS ET LES FORMATIONS

# APRÈS LA 3<sup>E</sup>

Mise à jour  
11/02/2016

**CHOISIR  
SON ORIENTATION**

académie de Lyon



web

[www.onisep.fr/lalibrairie](http://www.onisep.fr/lalibrairie)

ministère de l'Éducation nationale,  
de l'Enseignement supérieur et de la Recherche





# Préparez votre futur métier dans l'Environnement, le Paysage, l'Horticulture et le Commerce

## JOURNÉE PORTES OUVERTES SAMEDI 19 MARS 2016 de 9h à 16h

### APRÈS LA 3<sup>e</sup> AU LYCÉE - DARDILLY

- 2<sup>nd</sup>e Générale et Technologique (EATDD, PFEG)
- BAC TECHNO "Environnement" (STAV)  
Option possible : Section Européenne Anglais
- 2<sup>nd</sup>e Professionnelle "Nature, Jardin, Paysage, Forêt"  
ou "Productions végétales" puis BAC PRO Travaux paysagers ou Productions Horticoles (poursuite possible en BTSA)

- Découvrez la Section Sportive Rugby, et l'option "Arts Plastiques"

### APRÈS LA 3<sup>e</sup> AU CFPH APPRENTISSAGE - ECULLY

- CAPA Jardinier Paysagiste (2 ans)
- BAC PRO Travaux paysagers  
En 3 ans, 2 ans ou 1 an, poursuite possible en BTSA



*N'hésitez pas à nous contacter pour  
des renseignements ou un rendez-vous !*



Lyon • Dardilly  
Lycée horticole  
paysage & environnement

26, chemin de la Bruyère  
69570 DARDILLY

04 78 66 64 00  
legta.dardilly@educagri.fr



Lyon • Ecully  
CFPH

Centre de Formation et de  
Promotion Horticole,  
apprentissage et formation adulte

13, avenue de Verdun  
69130 ECULLY

04 78 33 46 12  
cfppa.ecully@educagri.fr



Point de vente  
à Lyon :

Centre régional  
d'information jeunesse  
(CRIJ)

66 cours Charlemagne

69002 LYON

Tél. : 04 72 77 00 66

Lundi et mercredi de 10h à

12h30 et 13h30 à 18h

Mardi, jeudi et vendredi de

13h30 à 18h.

Par Internet :

[www.onisep.fr/lalibrairie](http://www.onisep.fr/lalibrairie)



toute l'info sur les métiers  
et les formations



La fin de la classe de troisième est une étape importante de votre parcours, et vous y ferez notamment le choix d'une première orientation entre la voie professionnelle et la voie générale et technologique.

Dans le cadre de séances de travail en classe ou au CDI, avec vos professeurs et/ou le conseiller d'orientation-psychologue, vous avez appris à rechercher de l'information sur les métiers, à explorer différentes possibilités d'études. Vous avez ainsi pu repérer un certain nombre de ressources, dont les brochures et les sites de l'Onisep, [www.onisep.fr](http://www.onisep.fr), [www.onisep.fr/lyon](http://www.onisep.fr/lyon).

Pour compléter votre information, vous allez vous rendre à des journées portes ouvertes ainsi qu'à des salons ou des forums comme le Mondial des métiers, la nuit de l'orientation.

Vous allez également bénéficier d'un stage en entreprise qui sera votre premier contact avec le monde du travail ; c'est un moment important, soyez disponibles, attentifs et curieux !

Vous pourrez bien sûr, à tout moment, rencontrer le conseiller d'orientation-psychologue : cette rencontre est un espace de dialogue privilégié qui vous aide à donner du sens à votre projet.

Vous allez cette année pouvoir consigner toutes ces expériences dans votre nouvel espace numérique Folios, qui vous suivra tout au long de votre scolarité.

Enfin, ce guide de l'ONISEP est un document de référence qui recense toutes les opportunités d'études dans l'académie de Lyon, à temps plein ou par la voie de l'apprentissage. Il vous permettra, avec l'aide de vos parents, d'élaborer des stratégies d'orientation et de prendre la bonne décision !

**Françoise Moulin Civil**  
Rectrice de l'académie de Lyon  
Chancelière des universités



La classe de 3<sup>e</sup> est une étape importante dans votre scolarité. À la fin de l'année, vous devrez faire des choix d'orientation : voie générale et technologique ou voie professionnelle. Votre décision engagera l'année à venir pendant laquelle vous aurez, pour la plupart, à vous déterminer pour les années suivantes. Ce choix est donc important et ce Guide est fait pour vous aider. Vous y découvrirez :

- Le calendrier de l'année de 3<sup>e</sup> précisant toutes les étapes des procédures d'orientation et d'affectation ;
- la présentation de la voie générale et technologique, avec un zoom sur la classe de 2<sup>de</sup> générale et technologique, les différentes séries de bacs et leur articulation avec les poursuites d'études supérieures ;
- la présentation de la voie professionnelle, de la 2<sup>de</sup> pro au bac, bac pro agricole, le CAP, le CAP agricole, débouchant sur deux possibilités : l'accès direct à l'emploi ou la poursuite d'études, sous statut scolaire ou d'apprentissage ;
- des réponses aux questions sur les aides qui vous seront apportées si vous êtes en situation de handicap, pour la poursuite de vos études.

Au-delà de ce Guide, découvrez toutes les ressources que l'Onisep met à votre disposition sur le site [www.onisep.fr](http://www.onisep.fr) et n'hésitez pas à rencontrer un/e conseiller/ère d'orientation-psychologue, tout au long de cette année, pour préparer en connaissance de cause votre projet scolaire et professionnel.

**George ASSERAF**  
IGAENR/Directeur de l'Onisep

Annonces : AFPI Rhôdanienne (pp.90 et 94), AFTRAL (p.93), CASIO (p.25), CCIR/CRMA Rhône-Alpes (p.100), CFA BTP Rhône-Alpes (p.99), CFA TP Limousin Auvergne (p.84), EPLEPPA de Dardilly (p.2), FFB Rhône-Alpes (p.87), La Défense (p.15), LPPR de l'Ain (p.78), Lycée des Monts du Lyonnais (p.79), Lycée la Mache (pp.54 et 82), Lycée Notre-Dame (pp.56 et 84), Lycée Orsel (p.83), Lycée Saint-Exupéry (p.39), MFR Chessy (p.81), MFR de la Dombes/Saulsaie (p.77), ORT (pp.54 et 83), UIMM (p.68).



Ministère de l'Éducation nationale,  
de l'Enseignement supérieur  
et de la Recherche

Office national d'information sur  
les enseignements et les professions  
12, mail Barthélemy-Thimonnier, CS 10450  
Lognes - 77437 Marne-la-Vallée Cedex 2  
Tél. : 01 64 80 35 00  
Publication de l'Onisep

Directeur de la publication : George Asseraf

Directrice adjointe de la publication :  
Marie-Claude Gusto

SERVICES CENTRAUX

Éditions

Chef de département : Élisabeth Gros  
Rédactrice en chef : Laurence Congy  
Correction : Valérie Doineau

Ressources documentaires

Chef de département : Gilles Foubert  
Documentation : Pierre Martin,  
Nathalie Remonus, Claire Magimel,  
Hélène de Compiègne

Studio

Chef de service : Bruno Delobelle  
Maquette et mise en pages : Évelyne  
Delzescaux, Isabelle Sénéchal  
Iconographe : Brigitte Gilles de la Londe  
Fabrication

Chef de service : Marie-Christine Jugeau  
Photogravure : Key Graphic (Paris)

Diffusion et commercialisation  
Onisep VPC - 12, mail Barthélemy-Thimonnier,  
CS 10450 Lognes - 77437 Marne-la-Vallée  
Cedex 2

Internet : [onisep.fr/lalibrairie](http://onisep.fr/lalibrairie)

Relations clients : [service\\_clients@onisep.fr](mailto:service_clients@onisep.fr)

Publicité : Mistral Media

365, rue de Vaugirard, 75015 Paris

Directeur général : Luc Lehericy

([luc.lehericy@mistralmedia.fr](mailto:luc.lehericy@mistralmedia.fr))

Directeur commercial : Vivian Favro

([vivian.favro@mistralmedia.fr](mailto:vivian.favro@mistralmedia.fr))

Tél. : 01 40 02 99 00

Plan de classement Onisep : ENS 72 00 20



Le kiosque : LEGT/LP

Dépôt légal : Janvier 2016

Reproduction, même partielle, interdite sans  
accord préalable de l'Onisep.

DÉLÉGATION RÉGIONALE Lyon

Adresse : 2 rue soeur Bouvier, 69005 Lyon

Tél. : 04 78 25 46 30

Courriel : [droyon@onisep.fr](mailto:droyon@onisep.fr)

Directeur délégué : Yves Flammier

Rédacteur en chef : Elisabeth Gros

Coordination : Jacqueline Bourgnel

Rédaction / documentation : Katia Bald,

Jacqueline Bourgnel, Julie Escomel-François,

Karine Tini

Maquette/mise en pages : Julie Colombier-  
Lelong

Publicité : Mistral Media Tél. : 01 40 02 99 00

Impression : Mordacq

ISSN : 1296-3631

ISBN : 978-2-918178-04-0 (version papier)

ISBN : 978-2-918178-34-7 (version numérique)

Dépôt légal : Janvier 2016

Nombre d'exemplaires : 51000

Frais de participation : 3,50 euros

Document d'information diffusé gratuitement  
à chaque élève des classes de troisième des  
établissements publics et privés sous contrat de  
l'académie de Lyon.

<b>Le calendrier de l'orientation de la classe de 3<sup>e</sup></b>	p. 6
<b>Choisir la voie générale et technologique</b>	p. 8
La 2 <sup>de</sup> générale et technologique	p. 9
Le bac général, le bac technologique	p. 13
<b>Choisir la voie professionnelle</b>	p. 16
Le bac professionnel	p. 17
Le bac professionnel agricole	p. 17
Le certificat d'aptitude professionnelle - le certificat d'aptitude professionnelle agricole	p. 18
Un diplôme professionnel et après ?	p. 18
Liste des bacs pro	p. 20
<b>Vos questions, nos réponses...</b>	p. 22
<b>Les formations après la 3<sup>e</sup></b>	p. 24
<b>Collégien/ne en situation de handicap Orientation et poursuite d'études</b>	p. 26

Vous trouverez dans ce guide l'offre de formation connue début janvier 2016.

Les modifications à venir feront l'objet d'un additif publié en ligne sur [www.onisep.fr/lyon](http://www.onisep.fr/lyon)

<b>Dans l'académie de Lyon</b>	
<b>L'affectation après la 3<sup>e</sup> académie de Lyon</b>	p. 28
AFFELNET	p. 28
2 <sup>de</sup> professionnelle à orientation progressive	p. 30
<b>Les formations générales et technologiques</b>	p. 31
Les enseignements d'exploration	p. 31
Les diplômes généraux et technologiques	p. 37
Les établissements et leurs formations par département	p. 39
• Les établissements publics	p. 39
• Les établissements privés sous contrat	p. 50
<b>Les formations professionnelles</b>	p. 57
Listes des bacs pro, CAP et CAP agricole	p. 57
Les diplômes professionnels par domaine	p. 59
Les établissements et leurs formations par département	p. 69
• Les établissements publics	p. 69
• Les établissements privés	p. 77
• Les établissements de formation par apprentissage	p. 85
<b>Les formations particulières</b>	p. 95
Les sections sportives	p. 95
Les sections linguistiques	p. 96
Les unités localisées pour l'inclusion scolaire (Ulis)	p. 97
<b>Les adresses utiles</b>	p. 98
Les centres d'informations et d'orientation (CIO)	p. 98



# Le calendrier de l'orientation

La fin de la classe de 3<sup>e</sup> correspond au 1<sup>er</sup> palier d'orientation au sortir du collège : il faut choisir entre la voie générale et technologique et la voie professionnelle. Un calendrier précis rythme la progression du projet personnel de l'élève vers la décision d'orientation débouchant sur l'affectation. Mémo des principales étapes.

## De septembre à décembre réflexion et information

Le 1<sup>er</sup> trimestre doit vous permettre de vous informer pour préparer « l'après collège » avec votre famille. Utilisez les ressources du centre d'information et de documentation (CDI) de votre collège, sur les différentes formations et les métiers qui vous intéressent. Échangez avec votre professeur/e principal/e, le/la conseiller/ère d'orientation-psychologue. Préparez votre stage d'observation en milieu professionnel pour mieux connaître la réalité du monde du travail. Pensez à noter les rendez-vous importants de l'année : salons, forums, journées portes ouvertes... Veillez à conserver et à consulter vos recherches sur le Folios intégré à l'espace numérique de travail (ENT) de votre collège et complétez votre Parcours Avenir (voir Info+ page 7).

## De janvier à février les intentions provisoires

Vous indiquez votre (ou vos) vœu(x) provisoire(s) sur la fiche de dialogue ① (aussi appelée fiche-navette ou fiche de liaison) remise par le collège :

- 2<sup>de</sup> générale et technologique ou 2<sup>de</sup> spécifique (pour les bacs sciences et technologies de l'hôtellerie et de la restauration, STHR ; techniques de la musique et de la danse, TMD ; et 2 brevets de technicien (BT) : dessinateur en arts appliqués ; métiers de la musique ;

- 2<sup>de</sup> professionnelle (bac pro en 3 ans) ;
  - 1<sup>re</sup> année de CAP ou CAP agricole.
- Voir Les formations après la 3<sup>e</sup> page 24.

## En mars les propositions du conseil de classe

Le conseil de classe formule une première proposition d'orientation. Cette proposition constitue la base d'un dialogue avec votre professeur principal et le conseiller d'orientation-psychologue (Cop) en vue d'un choix définitif.

## D'avril à mai la demande d'orientation

Vous faites votre (ou vos) vœu(x) définitif(s) en complétant la fiche de dialogue ①.

## la demande d'affectation

Vous devrez remplir aussi le dossier de demande d'affectation ② (établissements souhaités et formations précises demandées).

Important : présenter un dossier pour intégrer une formation n'assure pas automatiquement une place dans un établissement.

### ① Fiche de dialogue

Aussi appelée fiche-navette ou fiche de liaison, elle est présente lors des différentes phases d'orientation. Elle permet à l'élève et à sa famille d'indiquer les vœux provisoires d'orientation (au 2<sup>e</sup> trimestre) et les vœux définitifs (au 3<sup>e</sup> trimestre). Y sont notées également les propositions du conseil de classe et la décision d'orientation du chef d'établissement, voire celle de la commission d'appel. Ce document, témoin de toute la procédure d'orientation, a une valeur juridique.

### ② Demande d'affectation

À la fin de la 3<sup>e</sup>, l'élève indique par ordre de préférence, dans un dossier en ligne, les établissements où il voudrait être affecté. En fonction de sa (ou ses) demande(s) d'orientation (2<sup>de</sup> générale et techno ; 2<sup>de</sup> spécifique ; 2<sup>de</sup> pro ; 1<sup>re</sup> année de CAP...) il précise, pour chacune d'elles, ses choix d'enseignements d'exploration et/ou de spécialités professionnelles. Pour les affectations en centre de formation d'apprentis (CFA), en maison familiale et rurale (MFR), en établissement privé l'élève doit impérativement contacter l'établissement de son choix.

Bien se renseigner auprès du centre d'information et d'orientation (CIO) ou du collège.

### ③ Appel

En cas de désaccord avec l'orientation définitive prononcée par le chef d'établissement, la famille de l'élève peut faire appel, dans un délai de 3 jours ouvrables après la notification de la décision d'orientation. Elle joint alors à la fiche de dialogue une lettre adressée au président de la commission d'appel expliquant les motifs de l'appel et/ou demandant à être entendue par la commission. La famille peut également se faire représenter.

### ④ Notification d'affectation

Elle indique dans quel établissement le directeur académique des services de l'Éducation nationale (IA-Dasen) vous a attribué une place. L'affectation est informatisée (via le logiciel Affectation des élèves par le net, Affelnet). Elle prend en compte 4 éléments : la décision d'orientation ; l'ordre des vœux de l'élève et de sa famille ; les résultats scolaires de l'élève ; le nombre de places disponibles. Attention : cette notification n'équivaut pas à une inscription.

# de la classe de 3<sup>e</sup>



©Diana Miller/Stock.com

## En juin

### la décision d'orientation

Le conseil de classe du 3<sup>e</sup> trimestre formule une proposition d'orientation, en réponse à votre (ou vos) demande(s) d'orientation :

- si elle est conforme à votre demande, la proposition d'orientation devient alors une décision d'orientation, notifiée par le chef d'établissement ;
- si elle est différente, le chef d'établissement prend la décision définitive, après un entretien avec votre famille ;
- si le désaccord persiste après cette entrevue, votre famille peut faire un recours (dans un délai de 3 jours après la décision) auprès d'une commission d'appel **3** qui arrêtera la décision d'orientation définitive.

C'est ensuite vous et votre famille qui choisissez les enseignements d'exploration et les spécialités de diplômes professionnels. Votre demande sera satisfaite dans la limite des places disponibles, après traitement informatisé par la procédure Affelnet.

## Fin juin-début juillet

### l'affectation

À partir du 1<sup>er</sup> juillet, vous recevez votre notification d'affectation **4** en lycée.

Dès réception de cette dernière, vous devez, avec votre famille, impérativement procéder à votre inscription **5** dans le délai indiqué sur le dossier. Sinon, la place sera considérée comme vacante et pourra être attribuée à un autre demandeur.

#### **5** Inscription/téléinscription

Certains collèges permettent aux familles de se connecter au site de téléservices de l'académie, via un compte Internet (accessible depuis un ordinateur, un smartphone ou une tablette), pour valider la demande d'inscription de leur enfant dans le lycée où il a été affecté. Sinon, un dossier est remis par le lycée à la suite de la procédure d'affectation. Le contenu du dossier d'inscription varie d'un lycée à l'autre. En général, sont demandés à la famille : le formulaire de demande d'inscription dûment complété ; le certificat de sortie de l'établissement

d'origine indiquant la décision de fin d'année ; les bulletins trimestriels de l'année de 3<sup>e</sup> ; un justificatif de domicile ; des photos d'identité de l'élève.

Attention : vous devez impérativement remettre ce dossier au lycée avant de partir en vacances, sous peine de voir la place qui vous a été attribuée proposée à un autre élève.

À noter : à tout moment de la procédure, si vous n'obtenez pas satisfaction, vous et votre famille pouvez opter pour le redoublement qui doit rester exceptionnel.



©Chris Schmidt/Stock.com

## INFO +

### Entretien personnalisé d'orientation

Tenu dès que possible dans l'année, cet entretien individuel d'orientation vous aide à faire le point sur votre parcours de formation et à examiner les poursuites d'études possibles. C'est un entretien entre votre professeur principal, vous et votre famille, organisé en coopération avec le conseiller d'orientation-psychologue (Cop) du collège.

### Développer le potentiel de chaque élève

Le parcours Avenir, généralisé dans tous les établissements de la 6<sup>e</sup> à la terminale, depuis la rentrée 2015, permet à chaque élève de découvrir le monde économique et professionnel ; de développer le sens de l'engagement et de l'initiative ; d'élaborer un projet d'orientation scolaire et professionnel, pour choisir en connaissance de cause.

### Libre choix de l'orientation en fin de 3<sup>e</sup>

L'expérimentation consistant à permettre aux familles de choisir, en fin de 3<sup>e</sup>, la voie d'orientation pour leur enfant se poursuit dans certaines académies volontaires. Renseignez-vous auprès de votre collège pour savoir s'il est concerné.

### Handicap

Les élèves en situation de handicap bénéficient de priorités d'affectation. Faites le point sur vos résultats scolaires et vos projets d'orientation avec votre enseignant référent, votre professeur principal, le conseiller d'orientation-psychologue (Cop) et le médecin de l'Éducation nationale. Visitez les établissements que vous souhaitez intégrer et rencontrez leurs responsables. À partir de là, vous pourrez ajuster votre projet de poursuite d'études. Pour plus d'informations, [www.onisep.fr/handicap](http://www.onisep.fr/handicap).

# Choisir la voie générale et technologique

**Objectif : préparer, en 3 ans (2<sup>de</sup>, 1<sup>re</sup> et terminale), un bac général ou technologique, diplôme ouvrant les portes de l'enseignement supérieur mais ne permettant pas l'accès direct à l'emploi.**



## ↳ En 2<sup>de</sup> générale et technologique : se déterminer pour une série de 1<sup>re</sup>

La classe de 2<sup>de</sup> générale et technologique est d'abord une classe de détermination. Elle doit vous permettre de préparer et de préciser vos choix en vue d'une orientation en classe de 1<sup>re</sup> générale ou de 1<sup>re</sup> technologique.

Votre emploi du temps comporte une part très importante d'enseignements communs à tous les élèves (80 % du total des enseignements) pour vous donner une culture générale de base. S'y ajoutent 2 enseignements d'exploration au choix (de 1 h 30 à 3 h chacun) pour préparer, en connaissance de cause, votre choix de série de 1<sup>re</sup>. Ces enseignements vous permettent : 1/ de découvrir de nouveaux domaines disciplinaires et les activités qui y sont associées ; 2/ de vous informer sur les cursus possibles en 1<sup>re</sup> et en terminale, comme dans l'enseignement supérieur ; 3/ de connaître les activités professionnelles auxquelles les domaines peuvent conduire.

*NB* : le choix des enseignements d'exploration ne conditionne l'accès à aucune série de 1<sup>re</sup>.

L'accès en série techniques de la musique et de la danse (TMD) se fait à partir d'une 2<sup>de</sup> spécifique (admission sur dossier, entretien et tests d'aptitude).

## ↳ En 1<sup>re</sup> : commencer à « caractériser » ses études

La classe de 1<sup>re</sup> amorce le processus de spécialisation sans s'enfermer dans des choix figés.

- **En 1<sup>re</sup> générale** : l'emploi du temps est consacré à des enseignements communs à tous les élèves (français, LV1 et LV2, maths, enseignement moral et civique... voir page 5). Ces derniers représentent une part non négligeable de l'horaire global, ce qui peut faciliter d'éventuels changements de série.

Quant aux enseignements spécifiques à chaque série, ils constituent une première étape vers une spécialisation plus poussée du bac, qui interviendra en terminale, ouvrant sur les formations de l'enseignement supérieur.

- **En 1<sup>re</sup> technologique** : les enseignements généraux (français, langues, histoire-géo, maths, enseignement moral et civique...) permettent de consolider les savoirs fondamentaux en donnant à tous les élèves des repères culturels et

historiques. Cela vous permet, si vous le souhaitez, de changer de série ou de voie, en cours ou en fin d'année, sous certaines conditions.

Les différentes formations technologiques sont intitulées sciences et technologies (ST) du domaine couvert : du management et de la gestion (STMG) ; de l'industrie et du développement durable (STI2D) ; de l'agronomie et du vivant (STAV) ; de laboratoire (STL) ; de la santé et du social (ST2S) ; du design et des arts appliqués (STD2A) ; de l'hôtellerie et de la restauration (STHR).

**Les séries STI2D et STL** réservent une place importante aux enseignements technologiques transversaux à côté des enseignements spécialisés par domaine. C'est en 1<sup>re</sup> que vous choisirez une spécialité (parmi 4 en STI2D ; et 2 en STL). Votre choix n'est pas figé : vous pourrez en changer dans les premiers mois de la classe de 1<sup>re</sup> ou de terminale, à condition de motiver votre demande par un projet, et sous réserve de places disponibles dans la nouvelle spécialité.

**La série STMG** comporte une 1<sup>re</sup> commune à tous les élèves. Le choix d'une spécialité se fait en terminale.

**Les séries ST2S et STD2A** comportent des enseignements technologiques spécifiques dont le poids horaire se renforce de la 1<sup>re</sup> à la terminale. Pas de spécialité à choisir dans ces séries, ni dans les séries STAV et STHR.

Dans toutes les séries, l'emploi du temps privilégie les enseignements technologiques, pour mener à bien des études de cas concrets.

## ↳ En terminale : préparer ses études supérieures

- **En terminale générale** : à côté des enseignements communs, les élèves suivent des enseignements spécifiques à leur série. Certains de ces enseignements, appelés « enseignements de spécialité », sont à choisir parmi une liste donnée. Ils permettent une ouverture sur des domaines d'études variés, à l'intérieur de chaque série (droit et grands enjeux du monde contemporain en L ; informatique et sciences du numérique en S ; sciences sociales et politiques en ES, par exemple) où ils approfondissent les connaissances dans les disciplines dominantes du domaine concerné.

- **En terminale technologique** : la spécialisation est plus forte, dans la perspective d'études supérieures. En terminale STMG, il faudra choisir une spécialité parmi les 4 proposées. ■



## La 2<sup>de</sup> générale et technologique

Cette première année de lycée va vous permettre d'acquérir une culture générale commune, de tester vos goûts et vos aptitudes en découvrant de nouvelles disciplines, avant de poursuivre vers un bac général ou technologique.

À noter : l'offre des enseignements d'exploration et des enseignements facultatifs varie selon les établissements.

### 8 enseignements obligatoires communs à tous les élèves

#### ■ Français

4 grands genres littéraires (roman, théâtre, poésie, écrits d'argumentation) sont étudiés à différents moments de l'histoire littéraire (entre les XVII<sup>e</sup> et XX<sup>e</sup> siècles) à travers des groupements de textes et des œuvres complètes. En vue des épreuves du baccalauréat, la pratique du commentaire de texte (écrit et oral) et de l'écriture d'invention est approfondie, et la dissertation littéraire est abordée.

#### ■ Histoire-géographie

L'histoire des Européens est étudiée à travers celle du monde, de l'Antiquité au milieu du XIX<sup>e</sup> siècle. En géographie, le programme (qui propose 4 thèmes) est centré sur les questions du développement durable.

#### ■ Langues vivantes étrangères (LV1 et LV2)

L'organisation en groupes de compétences facilite le travail sur la communication, notamment l'expression orale. Le recours aux outils numériques permet un travail personnalisé et plus autonome.

#### ■ Mathématiques

Organisées autour de 3 domaines (fonctions ; géométrie ; statistiques et probabilités), les activités mathématiques sont diversifiées : chercher, expérimenter, en particulier à l'aide d'outils logiciels ; appliquer des techniques et mettre en œuvre des algorithmes ; raisonner, démontrer ; expliquer oralement une démarche, communiquer un résultat, à l'oral ou par écrit.

#### ■ Physique-chimie

3 thèmes centraux (la santé ; la pratique du sport ; l'Univers) permettent d'aborder de grandes questions de société et proposent une perspective historique, tout en dispensant des connaissances scientifiques. Une place importante est donnée à la démarche scientifique et à l'approche expérimentale.

#### ■ Sciences de la vie et de la Terre (SVT)

Les 3 thématiques (la Terre dans l'Univers, la vie et l'évolution du vivant ; les enjeux planétaires contemporains ; le corps humain et la santé) traitent des grands problèmes auxquels l'humanité se trouve aujourd'hui confrontée. C'est l'occasion de travailler les méthodes d'argumentation des sciences.

#### ■ Éducation physique et sportive (EPS)

L'EPS offre une pratique adaptée et diversifiée d'activités physiques, sportives et artistiques. Elle permet à chaque élève d'accroître et de mobiliser ses ressources pour développer sa motricité et entretenir sa santé.

#### ■ Enseignement moral et civique (EMC)

À partir d'études de cas autour de « La personne et l'État de droit » et « Égalité et discrimination », les élèves sont amenés à identifier et à expliciter les valeurs éthiques et les principes civiques, à développer leur expression personnelle, leur argumentation et leur sens critique... tout en s'impliquant dans le travail d'équipe.

### Enseignements d'exploration

#### Choix de 2 enseignements d'exploration

#### → un enseignement d'économie au choix parmi :

##### ■ Sciences économiques et sociales (1 h 30)

Découvrir les savoirs et méthodes spécifiques à la science économique et à la sociologie, à partir de quelques grandes problématiques contemporaines (consommation des ménages, production des entreprises...).

##### ■ Principes fondamentaux de l'économie et de la gestion (1 h 30)

Découvrir les notions fondamentales de l'économie et de la gestion par l'observation et l'étude de structures concrètes et proches des élèves (entreprises, associations...).

#### → et un enseignement, différent du 1<sup>er</sup>, au choix parmi :

##### ■ Biotechnologies (1 h 30)

Découvrir les protocoles expérimentaux et les procédés bio-industriels liés aux biotechnologies ; aborder les questions de qualité et de sécurité biologiques ; réfléchir à la place des sciences et des biotechnologies dans la société actuelle.

##### ■ Création et activités artistiques (arts visuels ou arts du son ou arts du spectacle ou patrimoines) (1 h 30)

Explorer divers lieux et formes en relation avec la création artistique contemporaine ; apprécier les enjeux





économiques, humains et sociaux de l'art ; découvrir la réalité des formations et métiers artistiques et culturels.

### ■ Création et innovation technologiques (1 h 30)

Comprendre la conception d'un produit ou d'un système technique faisant appel à des principes innovants et répondant aux exigences du développement durable ; explorer de manière active, et à partir d'exemples concrets, des domaines techniques et des méthodes d'innovation.

### ■ Écologie, agronomie, territoire et développement durable (3 h)

Découvrir un territoire rural ou périurbain, son organisation, ses projets et sa valorisation dans une perspective de durabilité, en s'appuyant sur des cas réels, en lien avec le développement durable. Les cours peuvent avoir lieu en classe et sur le terrain.

### ■ Informatique et création numérique (1 h 30)

#### Nouveauté 2016

Faire découvrir la science informatique qui se cache derrière les pratiques numériques quotidiennes. Par exemple, à travers l'utilisation et le fonctionnement d'un ordinateur ; le codage des textes, des images et des sons ; la programmation ; la communication en réseaux...

### ■ Langue vivante 3 étrangère ou régionale (3 h)

Découvrir une langue nouvelle et une autre culture ; acquérir les bases de la communication orale et écrite, ainsi qu'un nouveau système graphique pour certaines langues.

### ■ Langues et cultures de l'Antiquité : latin ou grec (3 h)

Explorer 3 sujets d'étude : l'homme romain/grec, le monde romain/grec, les figures héroïques et mythologiques ; pratiquer la lecture des textes, notamment un extrait significatif d'une œuvre intégrale.

### ■ Littérature et société (1 h 30)

Connaître les enjeux, la variété et l'intérêt d'une formation littéraire et humaniste ; percevoir les interactions entre la littérature, l'histoire et la société ; explorer la diversité des cursus et des activités professionnelles liés aux études littéraires.

### ■ Méthodes et pratiques scientifiques (1 h 30)

Se familiariser avec les démarches scientifiques autour de projets impliquant les mathématiques, les sciences de la vie et de la Terre, la physique et la chimie ; comprendre l'apport et la place des sciences dans les grandes questions de société ; découvrir certains métiers et formations scientifiques.

### ■ Principes fondamentaux de l'économie et de la gestion (1 h 30)

Peut être choisi s'il n'a pas été pris en 1<sup>er</sup> enseignement d'économie.

### ■ Santé et social (1 h 30)

Découvrir les liens entre la santé et le bien-être social ; aborder la préservation de la santé de la population et de la protection sociale ; explorer les métiers du médical, du paramédical et du social.

### ■ Sciences de l'ingénieur (1 h 30)

Analyser comment des produits ou des systèmes complexes répondent à des besoins sociétaux à travers la question du développement durable ; découvrir les objectifs et les méthodes de travail propres aux sciences de l'ingénieur.

### ■ Sciences économiques et sociales (1 h 30)

Peut être choisi s'il n'a pas été pris en 1<sup>er</sup> enseignement d'économie.

### ■ Sciences et laboratoire (1 h 30)

Découvrir et pratiquer des activités scientifiques en laboratoire ; apprendre à connaître et à utiliser des méthodologies et des outils propres aux différentes disciplines scientifiques concernées (physique, chimie, biochimie...).

## Choix de 3 enseignements d'exploration

Les élèves intéressés par les technologies peuvent choisir 3 enseignements d'exploration composés de 1 enseignement d'économie (sciences économiques et sociales ou principes fondamentaux de l'économie et de la gestion) et de 2 enseignements au choix parmi :

### ■ Biotechnologies (1 h 30)

(voir descriptif page 9)

### ■ Création et innovation technologiques (1 h 30)

(voir descriptif ci-contre)

### ■ Informatique et création numérique (1 h 30)

(voir descriptif ci-contre)

### ■ Santé et social (1 h 30)

(voir descriptif ci-contre)

### ■ Sciences de l'ingénieur (1 h 30)

(voir descriptif ci-dessus)

### ■ Sciences et laboratoire (1 h 30)

(voir descriptif ci-dessus)





©michaelljung/stock.com

### Choix de 1 enseignement d'exploration

Les élèves intéressés par le sport ou les arts appliqués peuvent choisir 1 seul enseignement d'exploration au choix parmi :

#### ■ Arts du cirque (6 h)

S'initier à l'univers du cirque, en collaboration avec un partenaire culturel habilité ; acquérir des savoir-faire fondamentaux dans les différentes techniques du cirque ; se constituer une culture des arts du cirque et du spectacle vivant.

#### ■ Éducation physique et sportive (5 h)

Suivre une formation pratique, exigeante et rigoureuse dans le domaine des activités physiques, sportives et artistiques ; découvrir les métiers du sport et les études supérieures qui y conduisent.

#### ■ Création et culture design (6 h)

Acquérir les bases d'une pratique exploratoire et créative du design ; appréhender une démarche de conception fondée sur des approches sensibles, plastiques, technologiques, économiques de différentes cultures et époques.

### 1 enseignement facultatif

En 2<sup>de</sup> générale et technologique, un enseignement à choisir parmi : latin ; grec ; LV3 étrangère ou régionale ; arts (arts plastiques ou cinéma-audiovisuel ou danse ou histoire des arts ou musique ou théâtre) ; EPS ; un atelier artistique (dans certains lycées). Et pour les élèves des lycées agricoles : hippologie et équitation ; pratiques sociales et culturelles ; pratiques professionnelles.

À noter : un même enseignement ne peut être choisi au titre des enseignements d'exploration et de l'enseignement facultatif.

### 1 accompagnement personnalisé pour tous les élèves

Il est destiné à répondre plus étroitement aux besoins des élèves. Il peut comprendre des activités variées, en particulier :

- du travail et du soutien sur les méthodes, pour aider les élèves à s'adapter aux exigences du lycée ;
- de l'approfondissement, pour aborder certaines matières, de manière différente, ou certains domaines ;
- de l'aide à l'orientation, pour aider les élèves à construire leur projet de formation.



#### INFO +

### Des stages et un tutorat pour faciliter vos choix d'orientation et de formation

- Pour les élèves qui souhaitent changer de série ou de voie, et après avis du conseil de classe de l'établissement fréquenté (passage de la voie professionnelle à la voie générale et technologique) ou après avis pédagogique de la classe de l'établissement d'accueil (passage de la voie générale et technologique à la voie professionnelle), des **stages passerelles** peuvent être organisés pour acquérir les compléments d'enseignement indispensables au changement d'orientation. Ces stages concernent en priorité les élèves de 1<sup>re</sup> générale ou technologique, éventuellement les élèves de 2<sup>de</sup>, et exceptionnellement les élèves de terminale.
- Pour consolider vos connaissances ou améliorer vos méthodes de travail, vous pouvez suivre un **stage de remise à niveau** organisé au cours de l'année scolaire ou pendant les vacances.
- Si vous le souhaitez, vous pouvez bénéficier d'un **tuteur** pour vous conseiller et vous guider dans votre parcours de formation et vos choix d'orientation, tout au long de votre scolarité au lycée. Dans tous les cas, renseignez-vous auprès de votre établissement.

→ Enseignements et horaires en 2<sup>de</sup> générale et technologique

Enseignements communs obligatoires :	Horaires hebdomadaires
Français	4 h
Histoire-géographie	3 h
LV1 et LV2 (a)	5 h 30
Mathématiques	4 h
Physique-chimie	3 h
Sciences de la vie et de la Terre	1 h 30
EPS	2 h
Enseignement moral et civique (EMC) (b)	0 h 30
Accompagnement personnalisé	2 h
Heures de vie de classe	10 h annuelles
<b>2 enseignements d'exploration :</b>	
<b>1 premier enseignement d'exploration au choix parmi :</b>	
Sciences économiques et sociales	1 h 30
Principes fondamentaux de l'économie et de la gestion	1 h 30
<b>1 second enseignement d'exploration, différent du 1<sup>er</sup> enseignement retenu, au choix parmi :</b>	
Sciences économiques et sociales	1 h 30
Principes fondamentaux de l'économie et de la gestion	1 h 30
Santé et social	1 h 30
Biotechnologies	1 h 30
Sciences et laboratoire	1 h 30
Littérature et société	1 h 30
Sciences de l'ingénieur	1 h 30
Méthodes et pratiques scientifiques	1 h 30
Création et innovation technologiques	1 h 30
Création et activités artistiques : au choix parmi arts visuels ou arts du son ou arts du spectacle ou patrimoines	1 h 30
Informatique et création numérique	1 h 30
Langues et cultures de l'Antiquité : latin	3 h
Langues et cultures de l'Antiquité : grec	3 h
LV3 (a)	3 h
Écologie, agronomie, territoire et développement durable (c)	3 h
<b>3 enseignements d'exploration, pour les élèves intéressés par les technologies :</b>	
<b>1 premier enseignement d'exploration au choix parmi :</b>	
Sciences économiques et sociales	1 h 30
Principes fondamentaux de l'économie et de la gestion	1 h 30
<b>2 enseignements d'exploration au choix parmi :</b>	
Santé et social	1 h 30
Biotechnologies	1 h 30
Sciences et laboratoire	1 h 30
Sciences de l'ingénieur	1 h 30
Création et innovation technologiques	1 h 30
<b>1 enseignement d'exploration au choix, pour les élèves intéressés par le sport ou les arts appliqués :</b>	
EPS (d)	5 h
Arts du cirque	6 h
Création et culture design	6 h
<b>Enseignements facultatifs, 1 au choix parmi :</b>	
Langues et cultures de l'Antiquité : latin	3 h
Langues et cultures de l'Antiquité : grec	3 h
LV3 (a)	3 h
Arts : au choix parmi arts plastiques ou cinéma-audiovisuel ou danse ou histoire des arts ou musique ou théâtre	3 h
EPS	3 h
Hippologie et équitation (c)	3 h
Pratiques sociales et culturelles (c)	3 h
Pratiques professionnelles (c)	3 h
Atelier artistique	72 h annuelles

NB : un même enseignement ne peut être choisi au titre des enseignements d'exploration et de l'enseignement facultatif.

(a) Enseignement auquel peut s'ajouter 1 heure avec un assistant de langue. La LV2 et la LV3 peuvent être étrangères ou régionales.

(b) Cet enseignement est pratiqué en groupe à effectif réduit.

(c) Enseignement assuré uniquement dans les lycées d'enseignement général et technologique agricole.

(d) Cet enseignement ne peut se cumuler avec l'enseignement facultatif d'EPS.

## Choisir sa série de bac

Il existe 3 séries pour le bac général et 8 séries pour le bac technologique. Quelques éléments de comparaison pour vous aider à choisir votre série en connaissance de cause.

### Le bac général

#### → Bac économique et social (ES)

##### Enseignements communs et spécifiques

Sciences économiques et sociales, maths, histoire-géo, français, langues vivantes...

##### Enseignements de spécialité

Économie approfondie, sciences sociales et politiques, maths.

##### Poursuite d'études

Principalement à l'université, en licence de droit-sciences politiques, sociologie, histoire, sciences économiques et gestion, administration économique et sociale (AES), langues, mais aussi en BTS, DUT, classes prépa, écoles de commerce, de journalisme, écoles spécialisées...

##### Débouchés

Dans la gestion, le droit, le journalisme, la comptabilité, le commerce, la communication, le social, l'enseignement...

#### → Bac littéraire (L)

##### Enseignements communs et spécifiques

Philosophie, français, littérature, littérature étrangère en langue étrangère, langues vivantes, histoire-géo...

##### Enseignements de spécialité

Arts, arts du cirque, droit et grands enjeux du monde contemporain, maths, LV1 ou LV2 approfondie, LV3, latin, grec.

##### Poursuite d'études

Principalement à l'université, en licence de lettres, langues, arts, philosophie, sciences politiques, droit, sociologie, histoire... mais aussi en classes prépa, écoles de commerce, de journalisme, écoles spécialisées, BTS...

##### Débouchés

Dans l'enseignement, le droit, l'édition, la communication, la publicité, le journalisme, le tourisme, les métiers de la culture et du social, la traduction, l'interprétariat...

#### → Bac scientifique (S)

##### Enseignements communs et spécifiques

Français, histoire-géo, LV, maths, physique-chimie, sciences de la vie et de la Terre, sciences de l'ingénieur...

##### Enseignements de spécialité

Maths, physique-chimie, sciences de la vie et de la Terre, informatique et sciences du numérique, écologie, agronomie et territoires (en lycée agricole).

##### Poursuite d'études

Principalement à l'université, en médecine, pharmacie, odontologie, biologie, physique-chimie, sciences de l'ingénieur, mathématiques, informatique, STAPS, droit-sciences politiques, économie, gestion... mais aussi en classes prépa, écoles d'ingénieurs ou de commerce et écoles spécialisées, BTS...

##### Débouchés

Dans la santé, l'enseignement, la finance, l'industrie, l'environnement, l'agriculture, la recherche...

### Le bac technologique

#### → Bac sciences et technologies de l'agronomie et du vivant (STAV)

##### Enseignements communs

Biologie-écologie, physique-chimie, sciences économiques, sociales et de gestion, technologies de l'informatique et du multimédia, sciences et techniques agronomiques...

##### Poursuite d'études

Principalement en BTS agricole (production, transformation, aménagement, commerce et services), certains DUT ou BTS du domaine de la biologie... mais aussi en écoles d'ingénieurs après une classe prépa technologie-biologie (TB)...

##### Débouchés

Dans les secteurs de l'agriculture, de l'industrie agroalimentaire, de l'environnement, du commerce, du tourisme vert...

#### → Bac sciences et technologies de l'industrie et du développement durable (STI2D)

##### Enseignements communs

Maths, physique-chimie, histoire-géo, langues vivantes, enseignements technologiques transversaux ou en langue vivante 1...

**4 spécialités dès la 1<sup>re</sup>** : architecture et construction ; énergies et environnement ; innovation technologique et éco-conception ; systèmes d'information et numérique.

##### Poursuite d'études

Principalement en BTS ou DUT, en écoles d'ingénieurs, classes prépa TSI (technologie et sciences industrielles), à l'université...

##### Débouchés

Dans tous les secteurs industriels : BTP, énergies et développement durable, construction navale, ferroviaire et aéronautique, maintenance, matériaux, mécanique, audiovisuel, électronique, informatique, télécoms, numérique...

#### → Bac sciences et technologies du design et des arts appliqués (STD2A)

##### Enseignements communs

Design et arts appliqués (y compris en LV1), langues vivantes, physique-chimie, maths, histoire-géo...

##### Poursuite d'études

Principalement en BTS du domaine des arts appliqués, en écoles d'art pour préparer un diplôme des métiers d'art (DMA), un diplôme d'école, de communication visuelle, de design...

##### Débouchés

En architecture intérieure, en design industriel, dans la publicité, l'édition, la mode...





## → Bac sciences et technologies de la santé et du social (ST2S)

### Enseignements communs

Sciences et techniques sanitaires et sociales, biologie et physiopathologie humaines, sciences physiques et chimiques, maths...

### Poursuite d'études

Principalement en BTS services et prestations des secteurs sanitaire et social, économie sociale et familiale, diététique, analyses de biologie médicale, métiers de l'esthétique-cosmétique-parfumerie, DUT carrières sociales, en écoles paramédicales (DE d'infirmier, de manipulateur en électroradiologie médicale ; DTS d'imagerie médicale et de radiologie thérapeutique...) ou du secteur social (DE d'assistant social, d'éducateur spécialisé...).

### Débouchés

Dans le secteur du social et de la santé : conseiller en économie sociale et familiale, responsable dans les services à la personne, assistant des professionnels de santé, infirmier, cadre des établissements sanitaires et sociaux...

## → Bac sciences et technologies de laboratoire (STL)

### Enseignements communs

Maths, physique-chimie, français, histoire-géo, chimie-biochimie-sciences du vivant, mesure et instrumentation, enseignement technologique en langue vivante 1...

**2 spécialités dès la 1<sup>re</sup>** : biotechnologies ; sciences physiques et chimiques en laboratoire.

### Poursuite d'études

Principalement en BTS et DUT en biologie, chimie, physique, industries agroalimentaires, hygiène-environnement... mais aussi en classes prépa TB (technologie et biologie), TPC (technologie et physique-chimie), TSI (technologie et sciences industrielles), écoles d'ingénieurs, écoles spécialisées, à l'université...

### Débouchés

Dans les laboratoires de mesure et de contrôle, les ateliers de production (industries chimiques, pharmaceutiques, agroalimentaires), le paramédical...

## → Bac sciences et technologies du management et de la gestion (STMG)

### Enseignements communs

Économie-droit, management des organisations, sciences de gestion, langues vivantes...

**4 spécialités en terminale** : gestion et finance ; mercatique ; ressources humaines et communication ; systèmes d'information de gestion.

### Poursuite d'études

Principalement en BTS et DUT en gestion, commerce, communication des entreprises, assistantat de direction, comptabilité, tourisme... mais aussi en classes prépa économiques pour entrer en écoles de commerce, en écoles spécialisées, à l'université...

### Débouchés

Dans les fonctions administratives, comptables ou commerciales des entreprises, les banques, les assurances, la grande distribution, le transport, la logistique, les entreprises industrielles...

## → Bac sciences et technologies de l'hôtellerie et de la restauration (STHR)

### Enseignements communs

Économie et gestion hôtelière, sciences et technologies des services, sciences et technologies culinaires, enseignement scientifique alimentation-environnement, enseignement technologique en langue vivante, maths, langues vivantes, sciences, français, histoire-géo...

### Poursuite d'études

Principalement en BTS de l'hôtellerie-restauration, mais aussi du tourisme, du commerce et des services, de la comptabilité et de la gestion des organisations... en écoles hôtelières et de commerce ou à l'université, en management, sciences et techniques de l'hôtellerie-restauration...

### Débouchés

Dans les secteurs de la gestion hôtelière, les services d'accueil ou d'hébergement, la restauration et le tourisme...

## → Bac techniques de la musique et de la danse (TMD)

### Enseignements communs

Maths, sciences physiques, histoire de l'art et des civilisations, EPS, exécutions instrumentales ou chorégraphiques, histoire de la musique ou de la danse, cours de musique ou de danse en conservatoire...

**2 options dès la 2<sup>de</sup> spécifique** : instrument ; danse.

### Poursuite d'études

Priorité à la poursuite d'études supérieures en conservatoire ou à l'université.

### Débouchés

Dans le domaine du spectacle comme pianiste, compositeur, danseur, chorégraphe... mais aussi dans l'enseignement, l'animation socioculturelle, la gestion de spectacles... ■

# BIENTÔT 16 ANS ! PENSEZ AU RECEN- SEMENT

## QUI ?

Tous les Français, filles et garçons âgés de 16 ans.

## POURQUOI ?

Pour vous inscrire en vue de permettre votre convocation à la journée défense et citoyenneté.

## COMMENT ? Deux possibilités s'offrent à vous :

### PAR INTERNET

- 1 - Créez votre compte sur [www.service-public.fr](http://www.service-public.fr)  
Vérifiez ensuite que le e-recensement est possible dans votre commune.
- 2 - Munissez-vous des documents numérisés suivants :  
pièce d'identité et livret de famille.
- 3 - Allez dans la rubrique «Papiers-Citoyenneté»,  
cliquez sur «Recensement, JDC et service national»,  
ou dans la zone «Rechercher» tapez «recensement».
- 4 - Vous n'avez plus qu'à suivre les instructions.

### À LA MAIRIE DE VOTRE DOMICILE

Munissez-vous des documents suivants :  
pièce d'identité et livret de famille.

## RETROUVEZ «MA JDC SUR MOBILE» EN 1 CLIC



**DÉVELOPPEZ VOTRE ESPRIT  
DE DÉFENSE !**



SECRETARIAT GÉNÉRAL POUR L'ADMINISTRATION  
DIRECTION DU SERVICE NATIONAL



JOURNÉE DÉFENSE  
ET CITOYENNETÉ

### RENSEIGNEMENTS ET CONTACTS

#### RÉGION SUD-EST

- ↳ CSN Clermont-Ferrand > Départements 03 / 15 / 43 / 63 > **04 73 99 25 15**
- ↳ CSN Lyon > Départements 01 / 07 / 26 / 42 / 69 > **04 37 27 25 07**
- ↳ CSN Marseille > Départements 04 / 05 / 13 > **04 91 01 52 46**
- ↳ CSN Nice > Départements 06 / 20 / 83 > **04 93 62 78 68** ou **04 93 62 78 47**
- ↳ CSN Nîmes > Départements 30 / 48 / 84 > **04 66 02 31 73**
- ↳ CSN Perpignan > Départements 11 / 66 / 34 > **04 68 35 85 85**
- ↳ CSN Varces > Départements 38 / 73 / 74 > **04 56 85 74 00**

© SGA / COM 2015



[www.defense.gouv.fr/jdc](http://www.defense.gouv.fr/jdc)



**LIBRAIRIE**

[www.onisep.fr/lalibrairie](http://www.onisep.fr/lalibrairie)

RETROUVEZ  
ET COMMANDEZ  
LES PUBLICATIONS  
DE L'ONISEP  
EN VERSION PAPIER  
ET AU FORMAT  
NUMÉRIQUE



TOUTE L'INFO SUR LES MÉTIERS ET LES FORMATIONS



# Choisir la voie professionnelle

Choisir la voie professionnelle, c'est se former à un métier soit comme apprenti (alternant travail en entreprise et formation en centre de formation d'apprentis, CFA), soit comme élève de lycée professionnel avec des stages en entreprise. Au bout de 2 ans pour le CAP et de 3 ans pour le bac pro, on obtient un diplôme donnant accès à l'emploi mais aussi la possibilité de continuer ses études.

## ↘ Cap sur le travail en équipe

La voie professionnelle privilégie le travail en petits groupes et en équipe, notamment en atelier, pour favoriser votre autonomie et rendre les relations avec les enseignants plus simples et plus directes.

Des projets concrets (sportifs, artistiques, à caractère professionnel...) liés à vos centres d'intérêt permettront également ce travail à plusieurs.

## ↘ Des enseignements généraux comme au collège

Lycéen/ne ou apprenti/e, vous suivrez des enseignements généraux (français, maths, histoire-géo, langue étrangère...). Mais vous les verrez sous un jour nouveau : plus concrets et davantage en relation avec l'entreprise et ses métiers.

### INFO +

#### 2<sup>de</sup> pro à orientation progressive

Certains établissements professionnels volontaires expérimentent la 2<sup>de</sup> professionnelle à orientation progressive. Objectif : améliorer l'information sur les différents bacs pro pour permettre aux élèves de choisir l'orientation qui leur convient le mieux. À l'entrée en 2<sup>de</sup> pro, les élèves découvrent (pendant environ 12 semaines) les différentes spécialités de bac pro. À l'issue de cette période de découverte, les élèves connaissent les caractéristiques des différentes filières, leurs débouchés et leurs éventuelles poursuites d'études, et peuvent déterminer leur spécialité en toute connaissance de cause. Renseignez-vous auprès de votre collègue pour connaître les établissements professionnels concernés par cette expérimentation.

#### 3<sup>e</sup> Segpa : objectif CAP ou CAP agricole

La plupart des élèves de 3<sup>e</sup> des sections d'enseignement général et professionnel adapté (Segpa) se dirigent vers un CAP ou un CAP agricole pour apprendre un métier. En 2 ans, cette formation, préparée sous statut scolaire ou en apprentissage, leur permet d'acquérir des connaissances et des savoir-faire professionnels. Les élèves peuvent préparer leur diplôme en lycée professionnel (LP), en établissement régional d'enseignement adapté (Érea), en maison familiale et rurale (MFR) ou en centre de formation d'apprentis (CFA).



## ↘ Des enseignements pro en atelier et en entreprise

Une partie de votre temps se déroulera en atelier, en laboratoire ou en salle informatique pour y apprendre les techniques et les gestes professionnels à l'aide d'outils et de matériels spécifiques.

L'autre partie (de durée variable) se passera en entreprise pour vous confronter à des situations professionnelles en conditions réelles, découvrir le fonctionnement d'une entreprise...

## ↘ Et pourquoi pas l'apprentissage ?

Du CAP au diplôme d'ingénieur, tous les diplômes peuvent se préparer en apprentissage. Le principe : suivre une formation alternée entre un CFA (ou une section d'apprentissage ou une unité de formation en apprentissage en lycée professionnel, et qui sont fréquentées par plus de 10 % des apprentis) et une entreprise. Très souvent, le rythme est de 1 semaine en CFA et de 2 semaines chez l'employeur.

L'apprentissage s'adresse aux jeunes âgés de 16 ans (ou 15 ans après la 3<sup>e</sup>) à 25 ans qui s'engagent à préparer un diplôme professionnel. **Attention** : ce sont les jeunes eux-mêmes qui doivent chercher une entreprise pour signer un contrat d'apprentissage. Aussi, mieux vaut s'y prendre très tôt dans l'année pour effectuer ces démarches. Une fois l'entreprise d'accueil trouvée, c'est cette dernière qui inscrit le jeune en CFA.

Un contrat de travail rémunéré (entre 25 et 78 % du Smic selon l'âge et l'année du contrat), à durée déterminée ou indéterminée\*, est signé par l'apprenti/e, l'employeur et le CFA, en vue de préparer un diplôme. Certains secteurs sont plus ouverts aux apprentis préparant un CAP. Renseignez-vous auprès des chambres de métiers et de l'artisanat, des chambres de commerce et d'industrie, des chambres d'agriculture, [www.education.gouv.fr](http://www.education.gouv.fr), rubrique « Lycée / Les voies de formation et diplômes / Se former par l'apprentissage » et [www.agriculture.gouv.fr](http://www.agriculture.gouv.fr), rubrique « Enseignement et recherche ». ■

\* Désormais, l'apprenti peut signer un contrat de travail à durée indéterminée (CDI). Dans ce cas, son contrat comporte :

- une première période de préparation à un diplôme professionnel en apprentissage ;

- une seconde période de salariat régi par les dispositions propres aux CDI, à l'exception des règles relatives à la période d'essai, puisque cette dernière est incluse dans la période en apprentissage.

Pour en savoir plus : [www.apprentissage.gouv.fr](http://www.apprentissage.gouv.fr).



## Le bac professionnel

Diplôme donnant accès à l'emploi, le bac pro offre une qualification reconnue de niveau IV (voir page 19) sur le marché de l'emploi et répond à la demande des entreprises de la production et des services. L'enseignement se réfère à des métiers et comprend des périodes de formation en entreprise. Il peut aussi permettre l'accès à l'enseignement supérieur, principalement en BTS.

Le parcours du bac pro se compose :

- d'une 2<sup>de</sup> professionnelle ;
- d'une 1<sup>re</sup> professionnelle ;
- d'une terminale professionnelle.

En vous permettant d'aborder un champ professionnel (assez large) ou une filière (plus spécialisée), la 2<sup>de</sup> pro commence à vous préparer à un bac pro précis. Ce dernier comprend :

- **des enseignements généraux** identiques pour tous les élèves, quelle que soit la spécialité de bac pro ;
- **des enseignements professionnels et des enseignements généraux liés à la spécialité du bac pro**, avec des différences selon que le bac pro relève du secteur de la production ou du secteur des services ;
- **des périodes de formation en milieu professionnel** (22 semaines réparties sur 3 ans) ;
- **un accompagnement personnalisé** : tout au long du parcours de bac pro, ce dispositif vous sera proposé en fonction de vos besoins et de vos projets personnels. Cet accompagnement personnalisé pourra prendre la forme d'un travail de soutien, d'approfondissement et d'aide à l'orientation, en particulier pour la préparation à la poursuite d'études.

### → Enseignements et horaires en bac pro du secteur des services

Enseignements professionnels et enseignements généraux liés à la spécialité :	Horaires hebdomadaires moyens*
Enseignements professionnels	13 h 45 environ
Prévention-santé-environnement	1 h
Français et/ou maths et/ou langue vivante et/ou arts appliqués	1 h 45 environ
Enseignements généraux :	
Français, histoire-géographie	4 h
Enseignement moral et civique (EMC)	30 min
Mathématiques	2 h environ
Langues vivantes (1 et 2)	4 h environ
Arts appliqués-cultures artistiques	1 h
EPS	2 h ou 3 h
Accompagnement personnalisé	2 h 30
<b>Total horaires hebdomadaires</b>	<b>de 32 h 30 à 33 h 30</b>

\* Ces horaires, donnés à titre indicatif, peuvent varier d'un établissement et d'une année à l'autre.

Les élèves ayant opté pour les bacs pro Commerce - Gestion administration - Logistique - Métiers de la sécurité - Services de proximité et vie locale - Vente suivront un enseignement général de langue vivante 2 (LV2).

### → Enseignements et horaires en bac pro du secteur de la production et spécialités proches

Enseignements professionnels et enseignements généraux liés à la spécialité :	Horaires hebdomadaires moyens*
Enseignements professionnels	13 h 45 environ
Économie-gestion	1 h
Prévention-santé-environnement	1 h
Français et/ou maths et/ou langue vivante et/ou sciences physiques et chimiques et/ou arts appliqués	1 h 45 environ
Enseignements généraux :	
Français, histoire-géographie	4 h
Enseignement moral et civique (EMC)	30 min
Mathématiques, sciences physiques et chimiques	4 h environ
Langue vivante	2 h environ
Arts appliqués-cultures artistiques	1 h
EPS	2 h ou 3 h
Accompagnement personnalisé	2 h 30
<b>Total horaires hebdomadaires</b>	<b>de 33 h 30 à 34 h 30</b>

\* Ces horaires, donnés à titre indicatif, peuvent varier d'un établissement et d'une année à l'autre.

## Le bac professionnel agricole

Il comprend :

- **des enseignements généraux** (français, histoire-géo, documentation, langue vivante, biologie-écologie, maths, physique-chimie, informatique, éducation socioculturelle, EPS) ;
- **des enseignements professionnels** (techniques professionnelles, sciences économiques) ;
- **des enseignements à l'initiative des établissements** ;
- **un stage collectif** pour l'éducation à la santé et au développement durable (1 semaine en 2<sup>de</sup> pro et 1 semaine sur le cycle terminal) ;
- **des travaux pratiques renforcés** (chantier école) ;
- **une mise à niveau des élèves** (1 semaine en 2<sup>de</sup> pro) ;
- **des périodes de formation en milieu professionnel** (18 à 22 semaines dont 4 à 6 semaines en 2<sup>de</sup> pro).

Pour connaître les enseignements et les horaires de la voie professionnelle agricole, rendez-vous sur [www.agriculture.gouv.fr](http://www.agriculture.gouv.fr), rubrique « Enseignement et recherche ».



**INFO +**

### L'entretien personnalisé d'orientation

Dès l'entrée en 2<sup>de</sup> professionnelle ou en 1<sup>re</sup> année de CAP, vous bénéficiez, autant que possible avec vos parents, d'un entretien personnalisé d'orientation. Son but : vous aider à atteindre vos objectifs et repérer au plus vite vos éventuelles difficultés.



## Le certificat d'aptitude professionnelle - le certificat d'aptitude professionnelle agricole

Avec 180 spécialités, le CAP/CAP agricole, préparé en lycée professionnel ou en apprentissage, est très apprécié des employeurs. Il se compose de 2 années d'études, visant l'acquisition de techniques précises pour apprendre un métier. La formation comporte :

- **des enseignements généraux** (français, maths-sciences, histoire-géo, langue vivante étrangère...), qui couvrent presque la moitié de l'emploi du temps hebdomadaire. Certains sont appliqués à des activités professionnelles, par exemple la biologie dans le domaine de la coiffure, ou les sciences physiques en électricité ;
- **des enseignements technologiques et professionnels** représentant un peu plus de la moitié de l'emploi du temps. Ils se déroulent sous forme de cours, de travaux pratiques (TP) et de travaux en atelier, en intérieur ou en extérieur, en fonction de la spécialité du CAP/CAP agricole ;
- **une période de formation en milieu professionnel** de 12 à 16 semaines (réparties sur 2 années) selon les spécialités.

### → Enseignements et horaires en 1<sup>re</sup> année de CAP

Enseignements obligatoires :	Horaires hebdomadaires
Français, histoire-géo	3 h 30 ou 4 h <sup>(1)</sup>
Maths-sciences <sup>(2)</sup>	3 h 30 ou 4 h <sup>(1)</sup>
Langue vivante	2 h
Arts appliqués et cultures artistiques	2 h
EPS	2 h 30
Prévention, santé, environnement	1 h
Enseignement moral et civique (EMC)	30 min
Enseignement technologique et professionnel	17 h ou 18 h
Aide individualisée <sup>(3)</sup>	1 h
Enseignements facultatifs :	
Atelier d'expression artistique	2 h
Atelier d'EPS	2 h
<b>Total horaires hebdomadaires</b>	<b>de 33 h à 39 h</b>

(1) Horaires variables selon la spécialité.

(2) Sciences appliquées ou sciences physiques en fonction de la spécialité.

(3) Cet horaire est réservé à certains élèves en français et/ou en maths.

## Un diplôme professionnel et après ?

### → Après un bac pro/bac pro agricole ou un CAP/CAP agricole

Bac pro/bac pro agricole et CAP/CAP agricole sont des diplômes d'insertion professionnelle immédiate. Néanmoins, vous pouvez aussi continuer à vous former. Par exemple, dans le cas d'une poursuite d'études après un CAP/CAP agricole, vous pouvez préparer un second CAP, intégrer une 1<sup>re</sup> professionnelle, voire une 1<sup>re</sup> techno... avec un excellent dossier, approfondir une spécialisation :



© Chris Schmidt/istock.com

### La mention complémentaire (MC)

La MC se prépare en 1 an en lycée professionnel ou en apprentissage. Elle permet de se spécialiser dans un domaine précis et facilite l'insertion dans la vie active après un premier diplôme professionnel. Par exemple, après un bac pro commercialisation et services en restauration, possibilité de préparer une MC employé barman ou sommelier ; après un CAP coiffure, une MC coiffure coupe couleur...

### Le certificat de spécialisation agricole (CS)

Le CS permet aux titulaires d'un diplôme professionnel d'acquérir des compétences professionnelles complémentaires à leur diplôme par la voie de l'apprentissage, en 1 an (jardinier de golf, par exemple). Il existe des CS accessibles après un CAP agricole, un bac pro agricole ou un BTS agricole.

### → Après un CAP/CAP agricole

#### Le brevet professionnel (BP)

Le BP se prépare en 2 ans, en apprentissage. Il met l'accent sur la maîtrise d'un métier (plombier, libraire, éleveur, paysagiste...) et est exigé dans certaines professions pour s'installer à son compte. Par exemple, pour devenir fleuriste, coiffeur, pâtissier...

#### Le brevet des métiers d'art (BMA)

Le BMA se prépare en 2 ans après un CAP des métiers d'art. Il forme des spécialistes en conception, mise au point, fabrication, réparation d'objets fabriqués en petites séries ou à l'unité (en joaillerie, reliure, verre, céramique, ébénisterie...).

#### Le brevet technique des métiers (BTM)

Le BTM se prépare en 2 ans. Il permet de devenir chef d'atelier dans une entreprise artisanale, ou chef de fabrication dans les services de la production et de la commercialisation. Domaines professionnels concernés : métiers de bouche



© mumofabola.com

(chocolatier, glacier, pâtissier...), énergie-électricité, mécanique, bois-ameublement, photographie, agriculture, fleuristerie, paramédical... Le BTM n'est pas un diplôme de l'Éducation nationale. Il est délivré par les chambres de métiers et de l'artisanat.

### → Après un bac pro/bac agricole

#### **Le brevet de technicien supérieur/agricole (BTS/BTSA)**

Préparé par 26 % des bacheliers pro (apprentis compris), le BTS/BTSA constitue une voie de réussite par l'enseignement supérieur... à condition d'avoir un bon dossier scolaire et une forte motivation. Grâce à une formation (en 2 ans, sous statut scolaire ou en apprentissage) tournée vers la pratique, avec un rythme de travail soutenu et un bon sens de l'organisation, le BTS permet d'acquérir des compétences dans un domaine pointu (transport, électronique, édition, design...). L'obtention de la mention « bien » ou « très bien » à l'examen du bac assure l'entrée de droit dans un BTS du même domaine que le bac pro. Renseignez-vous sur les différentes formes d'accompagnement pédagogique spécifique qui sont proposées, dans les établissements scolaires, aux bacheliers pro (voir aussi page 22).

#### **Le diplôme des métiers d'art (DMA)**

Accessible après un bac pro artisanat et métiers d'art ou un brevet de technicien (BT) arts appliqués, il forme des réalisateurs-concepteurs ou des artisans créateurs spécialisés en arts du bijou, de l'habitat, en arts graphiques, du cirque, du costume, du décor architectural, de l'horlogerie, de la lutherie, de la régie de spectacle et du cinéma. Il se prépare en 2 ans, en lycée ou en apprentissage.

#### **Le diplôme universitaire de technologie (DUT)**

Le DUT se prépare en 2 ans en institut universitaire de technologie (IUT) au sein des universités. Il vise la polyvalence dans un domaine professionnel assez large pour s'adapter à une famille d'emplois. Cette filière d'études n'est pas adaptée au profil des bacheliers pro, car elle privilégie la théorie et non la pratique et sélectionne les étudiants sur les matières générales. Moins de 1 % des bacheliers pro y tentent leur chance... avec de nombreux abandons avant même la fin de la 1<sup>re</sup> année... ■

### INFO +

#### **Qu'est devenu le BEP ?**

Depuis 2009, le brevet d'études professionnelles (BEP) est devenu une certification intermédiaire du cursus bac pro en 3 ans. C'est-à-dire que sa préparation est intégrée dans la formation du bac pro. Sa présentation est obligatoire pour les scolaires, facultative pour les apprentis. Les épreuves sont majoritairement évaluées en contrôle en cours de formation (CCF). En cas d'échec, il est possible de se représenter à l'examen en conservant le bénéfice de ses notes (= ou > à 10/20) pendant 5 ans.

Le BEP reste un diplôme national de niveau V inscrit au Répertoire national des certifications professionnelles (RNCP).

#### **Le brevet professionnel agricole (BPA)**

Il est possible de préparer un BPA, diplôme national du ministère de l'Agriculture, en apprentissage, en 2 ans après la 3<sup>e</sup>. Il atteste une qualification professionnelle d'ouvrier qualifié dans le domaine agricole. Il existe 9 spécialités de BPA.

#### **Diplômes et niveaux de qualification**

**Niveau V** : CAP, BEP, diplôme national du brevet (DNB), certificat de formation générale (CFG).

**Niveau IV** : bac général, technologique ou professionnel, BP, BT ou équivalent.

**Niveau III** : diplômes de niveau bac + 2 (DUT, BTS, DEUG, écoles des formations sanitaires ou sociales... ou équivalent).

**Niveau II** : diplômes de niveau bac + 3 (licence, licence pro ou équivalent) ou bac + 4 (master 1, maîtrise ou équivalent).

**Niveau I** : diplômes de niveau bac + 5 (master 2, DEA, DESS, doctorat, diplôme de grande école ou équivalent).

#### **Handicap**

Les élèves en situation de handicap peuvent aussi se former par l'apprentissage. Dans leur cas, pas de limite d'âge, possibilité de prolonger la durée de leur contrat et de suivre un enseignement à distance s'ils ne peuvent pas fréquenter le CFA à cause de leur handicap.

Pour plus d'informations, [www.onisep.fr/handicap](http://www.onisep.fr/handicap), rubrique « Vers l'emploi / Formation professionnelle / Handicap et apprentissage ».

# Liste des bacs pro

Liste mise à jour en septembre 2015

Accompagnement, soins et services à la personne, options A : à domicile ; B : en structure

Accueil-relation clients et usagers

Aéronautique, options avionique ; structure ; systèmes

Agencement de l'espace architectural

Agroéquipement

Aménagement et finitions du bâtiment

Aménagements paysagers

Artisanat et métiers d'art, options communication visuelle plurimédia ; facteur d'orgues organier ; facteur d'orgues tuyautier ; marchandisage visuel ; métiers de l'enseigne et de la signalétique ; tapissier d'ameublement ; verrerie scientifique et technique

Aviation générale

Bio-industries de transformation

Boucher-charcutier-traiteur

Boulangier-pâtissier

Commerce

Commercialisation et services en restauration

Conducteur transport routier marchandises

Conduite et gestion de l'entreprise hippique

Conduite et gestion de l'exploitation agricole options systèmes à dominante cultures ; systèmes à dominante élevage ; vigne et vin

Conduite et gestion des entreprises maritimes, options commerce ; pêche ; plaisance professionnelle

Conduite et gestion d'une entreprise du secteur canin et félin

Construction des carrosseries

Cuisine

Cultures marines

Électromécanicien marine

Électrotechnique, énergie, équipements communicants

Esthétique, cosmétique, parfumerie

Étude et définition de produits industriels

Façonnage de produits imprimés

Fonderie

Forêt

Gestion-administration

Gestion des milieux naturels et de la faune

Gestion des pollutions et protection de l'environnement

Hygiène, propreté, stérilisation

Interventions sur le patrimoine bâti, options A : maçonnerie ; B : charpente ; C : couverture

Laboratoire contrôle qualité

Logistique

Maintenance des équipements industriels

Maintenance des matériels, options A : agricoles ; B : travaux publics et manutention ; C : parcs et jardins

Maintenance des véhicules, options A : voitures particulières ; B : véhicules de transport routier ; C : motocycles

Maintenance nautique

Menuisier aluminium verre

Métiers de la mode-vêtement

Métiers de la sécurité

Métiers du cuir, options chaussures ; maroquinerie

Métiers du pressing et de la blanchisserie

Métiers et arts de la pierre

Microtechniques

Optique-lunetterie

Ouvrages du bâtiment : métallerie

Perruquier-posticheur

Photographie

Pilote de ligne de production

Plastiques et composites

Poissonnier-écailler-traiteur

Procédés de la chimie, de l'eau et des papiers cartons

Productions aquacoles

Productions horticoles

Productique mécanique, option décolletage

Prothèse dentaire

Réalisation de produits imprimés et plurimédias, options A : productions graphiques ; B : productions imprimées

Réparation des carrosseries

Services aux personnes et aux territoires

Services de proximité et vie locale

Systèmes électroniques numériques

Technicien conseil-vente de produits de jardin

Technicien conseil-vente en alimentation, options produits alimentaires ; vins et spiritueux

Technicien conseil-vente en animalerie

Technicien constructeur bois

Technicien d'études du bâtiment, options A : études et économie ; B : assistant en architecture

Technicien d'usinage

Technicien de fabrication bois et matériaux associés

Technicien de maintenance des systèmes énergétiques et climatiques

Technicien de scierie

Technicien du bâtiment : organisation et réalisation du gros œuvre

Technicien du froid et du conditionnement de l'air

Technicien en chaudronnerie industrielle

Technicien en expérimentation animale

Technicien en installation des systèmes énergétiques et climatiques

Technicien géomètre-topographe

Technicien menuisier-agenceur

Technicien modelleur

Technicien outilleur

Techniques d'interventions sur installations nucléaires

Traitements de surfaces

Transport

Transport fluvial

Travaux publics

Vente (prospection, négociation, suivi de clientèle)



Pour en savoir plus sur la voie professionnelle,  
ses formations et ses métiers

> consultez sans modération  
le nouveau service en ligne de l'Onisep  
[www.onisep.fr/Voie-Pro](http://www.onisep.fr/Voie-Pro)





# MOA

## MOA C'EST POUR TOI !

Une appli pour découvrir  
des univers professionnels, des métiers,  
des formations et préparer tes  
choix d'orientation.

[moa.onisep.fr](http://moa.onisep.fr)

APPLI DISPONIBLE GRATUITEMENT  
SUR L'APP STORE ET GOOGLE PLAY  
A PARTIR DE DÉCEMBRE 2015

MON  
ORIENTATION  
AUGMENTÉE



onisep



MINISTÈRE  
DE L'ÉDUCATION  
NATIONALE, DE  
L'ENSEIGNEMENT  
SUPÉRIEUR ET DE  
LA RECHERCHE

» L'école  
change avec  
le numérique »  
#EcoleNumerique

# Vos questions, nos réponses...

**Des questions sur l'orientation, les filières de formation et les métiers ? Pas d'hésitation : contactez les conseillers d'orientation-psychologues (dans les centres d'information et d'orientation) ou les conseillers en ligne de l'Onisep pour recevoir une réponse personnalisée, immédiate (ou différée avec une réponse écrite documentée) et gratuite par courrier électronique, tchat ou téléphone à partir de [www.monorientationenligne.fr](http://www.monorientationenligne.fr). Voici des exemples de questions... et de réponses !**

## Dès la rentrée prochaine, nous emménageons dans une autre région. Quelles sont les démarches à effectuer pour l'entrée au lycée de ma fille ?

*Vous devez contacter le service scolarité de la direction des services départementaux de l'Éducation nationale où vous allez résider pour connaître le calendrier de l'affectation, ainsi que les modalités d'admission en fonction des vœux qui ont été formulés. Si votre fille est scolarisée dans un établissement public ou dans un établissement privé sous contrat, c'est la décision d'orientation du principal du collège d'origine qui sera prise en compte pour l'inscription au lycée. Pour en savoir plus, vous pouvez consulter l'annuaire des rectorats et des directions des services départementaux de l'Éducation nationale sur le site : <http://www.education.gouv.fr/cid3/les-rectorats-les-inspections-academiques.html>.*

## Qu'est-ce que la sectorisation ?

*La sectorisation consiste à affecter un élève dans un établissement en fonction de son domicile, sauf demande de dérogation de la part de la famille. Cette demande sera satisfaite s'il reste des places non prises par les élèves du secteur. Le directeur académique des services de l'Éducation nationale (IA-Dasen) accorde les dérogations selon des critères nationaux (par ordre de priorité) et en fonction des directives fixées dans chaque académie pour l'année en cours :*

- 1/ élèves en situation de handicap ;
- 2/ élèves nécessitant une prise en charge médicale importante à proximité de l'établissement demandé ;
- 3/ élèves boursiers au mérite ;
- 4/ élèves boursiers sur critères sociaux ;
- 5/ élèves dont un frère ou une sœur est déjà scolarisé(e) dans l'établissement souhaité ;
- 6/ élèves dont le domicile est situé en limite de secteur et proche de l'établissement souhaité ;
- 7/ élèves suivant un parcours scolaire particulier.

## Que faire après le bac pro ?

*Les bacs pro visent prioritairement l'insertion dans la vie active. Cependant, de plus en plus de bacheliers professionnels aspirent à continuer des études supérieures. Sous réserve d'un bon dossier, d'une forte motivation, d'un travail soutenu et d'une organisation rigoureuse, vous pouvez prétendre à un brevet de technicien supérieur (BTS) ou à un brevet de technicien supérieur agricole (BTSA), en scolarité ou en apprentissage.*

*Des dispositifs d'accompagnement destinés aux bacheliers professionnels sont mis en place dans un certain nombre de lycées, pour favoriser votre adaptation dans le supérieur. Renseignez-vous auprès du centre d'information et d'orientation (CIO) le plus proche. De plus, les élèves ou les apprentis ayant obtenu la mention « bien » ou « très bien » sont admis prioritairement en BTS dans une spécialité correspondant à leur bac.*

## Comment intégrer une section sportive scolaire ?

*En fonction des décisions d'orientation et de votre niveau sportif (épreuves sportives en lien avec la fédération, et examen médical), vous pouvez intégrer une section sportive scolaire. Pour vous aider, parlez-en à votre professeur d'EPS et à votre entraîneur de club sportif. Renseignez-vous auprès de votre établissement sur les modalités retenues dans l'académie.*



## Et si je n'avais pas de place en lycée à la rentrée ?

*Pour éviter cette situation, indiquez plusieurs vœux en termes de formations et d'établissements, notamment si vous envisagez des spécialités ou sections rares et/ou très demandées. Restez toujours joignable, particulièrement en juillet, et assurez-vous d'avoir effectué toutes les démarches nécessaires avant de partir en vacances.*

*En cas de difficulté, le principal de votre collège doit vous guider dans votre démarche d'orientation, avec l'aide du centre d'information et d'orientation (CIO), en lien avec les services départementaux ou rectoraux de l'Éducation nationale.*

## Qu'est-ce qu'une section européenne ?

*Les sections européennes (ou de langues orientales) sont présentes en lycée général et technologique et en lycée professionnel (LP). Le niveau en langue vivante et la motivation sont déterminants pour y accéder.*

*Au programme : les mêmes matières que pour les autres élèves de 2<sup>de</sup>, mais l'enseignement de l'une d'elles se fait en partie dans la langue de la section. La connaissance de la culture du pays concerné est approfondie par des échanges et, notamment, par des stages professionnels à l'étranger pour les lycéens pro. Le diplôme du bac porte la mention de la section suivie.*

## Je n'ai pas de projet professionnel précis. Est-ce gênant ?

*En 3<sup>e</sup>, il est rare d'avoir une idée précise d'un futur métier. C'est pourtant la période où l'on vous demande de commencer à y réfléchir. Posez des questions autour de vous, rencontrez le conseiller d'orientation-psychologue (Cop), consultez les ressources d'information au CDI, discutez-en avec votre entourage, en famille et au collège. Profitez du stage en entreprise (« séquence d'observation en milieu professionnel ») pour interroger des professionnels sur leur parcours, rendez-vous aux salons, forums, journées portes ouvertes, appuyez-vous sur les ressources auxquelles vous avez eu accès dans le Folios (ex-webclasseur).*

## Rencontrant des difficultés médicales importantes, comment savoir si les études que j'envisage sont compatibles avec mon état de santé ?

*Il est en effet important de prendre en compte votre état de santé ou votre handicap dans vos souhaits d'orientation après la classe de 3<sup>e</sup>, afin de construire un projet professionnel que vous pourrez mener jusqu'au bout. Pour cela, profitez du stage en entreprise (« séquence d'observation en milieu professionnel ») lors de votre année de 3<sup>e</sup> pour observer les conditions de travail, poser des questions aux salariés. Demandez l'avis du médecin de l'Éducation nationale et de votre médecin spécialiste pour connaître les éventuelles incompatibilités. N'hésitez pas à rencontrer le conseiller d'orientation-psychologue (Cop), l'enseignant référent et l'équipe de suivi de la scolarisation pour envisager plusieurs solutions de poursuites d'études et de métiers.*



# Les formations après la 3<sup>e</sup>

Après la 3<sup>e</sup>, vous pouvez vous diriger vers :

- la voie professionnelle, pour préparer un bac pro ou un CAP ;
- la voie générale et technologique, pour préparer un bac général ou technologique.

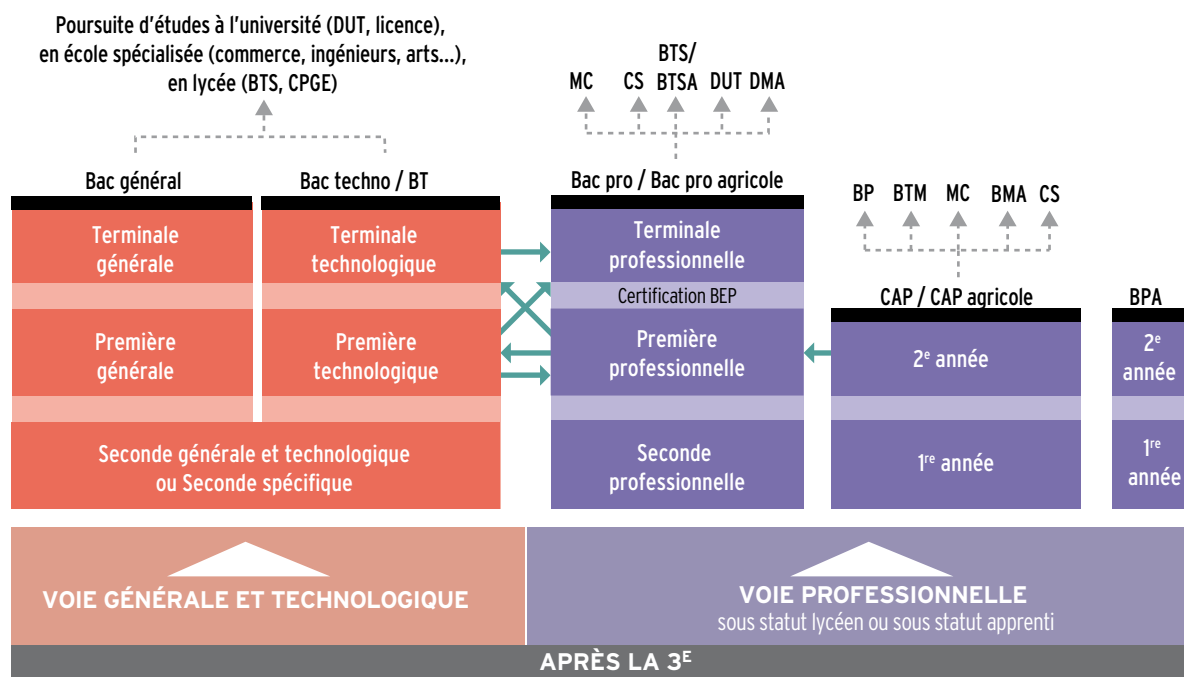

© Onisep 2015

## Passerelles

Pour permettre des parcours réversibles entre les différentes voies, et pour éviter des choix figés, il existe des possibilités de stages passerelles (voir page 11) en fonction de votre profil.

### → Bac général

C'est un diplôme national organisé en séries : ES, L, S. Son obtention permet d'envisager des poursuites d'études supérieures longues (université, classes prépa, écoles d'ingénieurs...).

### → Bac professionnel/Bac professionnel agricole

C'est un diplôme national qui prépare à l'entrée dans la vie active ou à la poursuite d'études : brevet de technicien supérieur (BTS), brevet de technicien supérieur agricole (B TSA)...

### → Bac technologique

C'est un diplôme national organisé en séries : STI2D, STD2A, STMG, STL, ST2S, STAV, STHR, TMD. Il prépare davantage à la poursuite d'études : diplôme universitaire de technologie (DUT), brevet de technicien supérieur (BTS), brevet de technicien supérieur agricole (B TSA)... qu'à l'accès direct à l'emploi.

→ BMA : brevet des métiers d'art.

→ BP : brevet professionnel.

→ BPA : brevet professionnel agricole.

→ BT : brevet de technicien. C'est un diplôme national, spécialisé dans un domaine professionnel précis, qui se prépare à partir d'une 2<sup>de</sup> spécifique : dessinateur en arts appliqués ; métiers de la musique.

→ BTM : brevet technique des métiers.

→ BTS/BTSA : brevet de technicien supérieur / brevet de technicien supérieur agricole.

→ CAP/CAP agricole : certificat d'aptitude professionnelle / certificat d'aptitude professionnelle agricole. C'est un diplôme national qui permet d'accéder rapidement à la vie active ou de rejoindre le parcours de bac pro.

→ CPGE : classes préparatoires aux grandes écoles.

→ CS : certificat de spécialisation.

→ DMA : diplôme des métiers d'art.

→ DUT : diplôme universitaire de technologie.

→ MC : mention complémentaire.

## À NOTER !

### 2<sup>de</sup> spécifique

Deux bacs technologiques se préparent à partir d'une 2<sup>de</sup> spécifique (et non à partir d'une 2<sup>de</sup> générale et technologique) : STHR ; TMD. C'est le cas également de certains BT (voir ci-contre).

### Certification BEP

Voir page 19.

→ Retrouvez la présentation de ces formations pages 13, 14, 17, 18 et 19.



**MODE EXAMEN INTÉGRÉ :** Calculatrices graphiques conformes à la nouvelle réglementation du baccalauréat 2018

# Les outils de la réussite au lycée

A chaque  
filière sa  
calculatrice  
CASIO

Graph 25+E

Graph 35+E

N°1  
au lycée\*

Graph 75+E

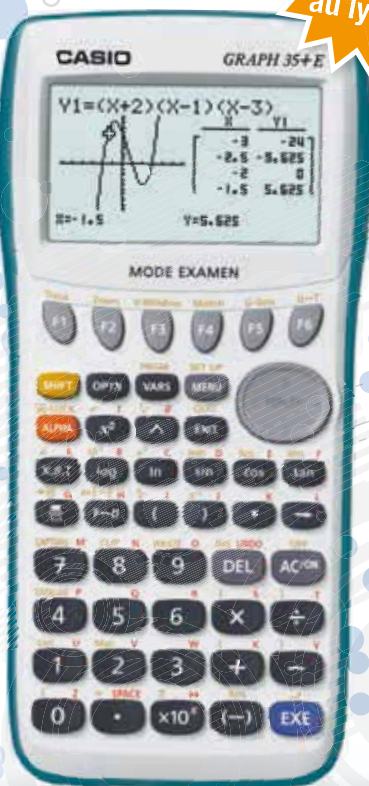

Dédiée aux bacs  
professionnels  
Équations polynomiales  
Tableaux de valeurs  
Statistiques à  
1 et 2 variables

La référence au  
lycée, toutes sections  
Graphiques dynamiques  
Calcul matriciel  
Suites

Idéale pour le lycée  
et les études supérieures  
Tableur  
Ecran contrasté  
Calcul vectoriel

Toutes ces calculatrices CASIO sont conformes aux programmes scolaires du ministère de l'Éducation nationale.

\* 36,5 % de parts de marché valeur (Source GfK Panelmarket calculatrices graphiques, janvier à décembre 2014).

**CASIO**

www.casio-education.fr

# Collégien/ne en situation de handicap

## Orientation et poursuite d'études

Comme tout élève, l'élève de 3<sup>e</sup> en situation de handicap doit préparer ses choix d'orientation. Cela implique des questionnements de sa part, pour trouver les formations et les établissements qui répondent à ses besoins éducatifs particuliers. Pour aller plus loin, 6 questions-réponses.

### ➤ Qu'est-ce que le handicap ?

La loi définit le handicap comme « toute limitation d'activité ou restriction de participation à la vie en société subie dans son environnement par une personne en raison d'une altération substantielle, durable ou définitive d'une ou plusieurs fonctions physiques, sensorielles, mentales, cognitives ou psychiques, d'un polyhandicap ou d'un trouble de santé invalidant ».

### ➤ Droit à la compensation

Depuis la loi du 11 février 2005, un droit à la compensation des conséquences du handicap doit s'appliquer en matière d'éducation. Concrètement, cela implique que les élèves reconnus comme étant en situation de handicap peuvent bénéficier de divers dispositifs leur permettant de pallier les difficultés liées au handicap. Le projet personnalisé de scolarisation (PPS), conçu avec l'élève et sa famille, précise le projet d'orientation et les aménagements nécessaires à la compensation du handicap. Un enseignant référent veille à la mise en œuvre effective du PPS.

### ➤ Que recouvre la situation du handicap ?

La définition du handicap est susceptible d'englober des situations très variées, qui vont au-delà de l'idée parfois restrictive que l'on se fait du handicap. De ce fait, un élève dyslexique ou atteint d'une maladie chronique, par exemple, peut voir sa situation de handicap reconnue comme telle par la commission des droits et de l'autonomie des personnes handicapées (CDAPH) qui siège à la maison départementale des personnes handicapées (MDPH), et ainsi bénéficier d'aménagements tout au long de sa scolarité.

### ➤ Les aides

Il peut s'agir d'aides techniques (par exemple, utilisation de matériel adapté...), d'aides humaines (auxiliaire de vie scolaire), d'aides financières, d'aménagements des études et des examens...

### ➤ Concernant la voie pro (CAP, bac pro...)

Outre les aménagements de la scolarité et des examens, il existe aussi des dispositions spécifiques relatives aux stages et aux formations suivies en alternance. Il est possible, à partir de 16 ans, de demander à bénéficier de la reconnaissance de la qualité de travailleur handicapé (RQTH). Par ailleurs, l'apprenti bénéficiant de la RQTH peut souscrire un contrat d'apprentissage aménagé.

Qui contacter et comment ? Enseignants référents, médecins scolaires et bien sûr maisons départementales des personnes handicapées (MDPH) sont les interlocuteurs et structures incontournables. L'enseignant référent est chargé de la mise en œuvre et de l'évaluation du projet personnalisé de scolarisation (PPS). Il fait aussi le lien entre la famille de l'élève, l'équipe éducative et la MDPH.

Pour plus d'informations sur les dispositifs, il suffit de consulter les sites des directions des services départementaux de l'Éducation nationale. ■

© Paul Hill / Fotolia.com



## Mon enfant est scolarisé en 3<sup>e</sup>, en Ulis, pour troubles des fonctions cognitives ou mentales. Quelles poursuites d'études envisager ensuite ?

Après avoir pris l'avis de ses professeurs, selon ses goûts, ses intérêts et ses capacités d'autonomie, l'enseignant référent pourra proposer plusieurs possibilités à votre enfant. Par exemple :

- entrer dans un dispositif Ulis lycée ;
- entrer en lycée professionnel dans une classe de préparation au CAP ;
- suivre une formation en alternance dans un centre de formation d'apprentis (CFA), éventuellement adapté aux personnes handicapées ;
- poursuivre une formation professionnelle au sein d'un institut médico-éducatif (IME) ou d'un institut médico-professionnel (IMPro).

Ces différentes propositions seront discutées lors d'une réunion de l'équipe de suivi de la scolarisation, puis soumises à la commission des droits et de l'autonomie des personnes handicapées (CDAPH) qui siège à la maison départementale des personnes handicapées (MDPH).

## Au lycée, de quelles aides peut bénéficier mon enfant ?

Votre enfant peut bénéficier d'aides techniques (utilisation de matériel adapté), humaines (auxiliaire de vie scolaire), financières et d'aménagements des études et des examens. Dans ce dernier cas, il pourra bénéficier, par exemple, d'une majoration du temps de composition, avec un temps de repos suffisant entre les épreuves.

## Qu'est-ce qu'une unité localisée pour l'inclusion scolaire (Ulis) ?

Les Ulis sont des dispositifs collectifs au sein des écoles, des collèges et des lycées généraux et technologiques, et professionnels, qui accueillent des élèves en situation de handicap (troubles visuels, auditifs, moteurs, cognitifs, mentaux ou troubles envahissants du développement ou troubles multiples associés).

Pour savoir s'il existe une Ulis près de chez vous, consultez :

[www.onisep.fr/handicap](http://www.onisep.fr/handicap), recherche thématique « Une structure handicap ».

## Un jeune handicapé qui rentre en apprentissage peut-il être aidé ?

Dans certains centres de formation d'apprentis (CFA), un référent accueille et informe les jeunes en situation de handicap. Des aménagements de la scolarité, des aides pédagogiques et un accompagnement pour trouver un employeur sont possibles. L'Association de gestion du fonds pour l'insertion professionnelle des personnes handicapées (Agefiph) et le Fonds pour l'insertion des personnes handicapées dans la fonction publique (FIPHFP) financent des aides techniques et humaines pour l'adaptation du poste de travail.

## On m'a proposé un Pap pour mon enfant dyslexique. De quoi s'agit-il ?

Le plan d'accompagnement personnalisé (Pap) est un dispositif d'accompagnement pédagogique qui répond aux besoins des élèves présentant des troubles des apprentissages, et pour lesquels des adaptations et aménagements pédagogiques sont nécessaires. Élaboré à la demande de la famille ou de l'équipe éducative, le Pap est mis en place par le chef d'établissement à partir des recommandations du médecin de l'Éducation nationale. Mis en œuvre par les enseignants, le Pap est révisé tous les ans et accompagne l'élève tout au long de sa scolarité.

## Mon enfant est reconnu handicapé. Quels sont ses droits ?

La loi du 11 février 2005 a renforcé le droit de l'enfant à la scolarisation en milieu ordinaire en bénéficiant d'aides adaptées. Le projet personnalisé de scolarisation (PPS), arrêté par la commission des droits et de l'autonomie des personnes handicapées (CDAPH) qui siège au sein de la maison départementale des personnes handicapées (MDPH), et avec l'accord de la famille, définit ces aides. Il intègre le projet d'orientation de l'élève, ainsi que les aménagements nécessaires à la compensation de son handicap.

Enfin, la récente loi de refondation de l'école réaffirme que c'est à l'école de s'adapter à la diversité des élèves et non le contraire.

# L'affectation après la 3<sup>e</sup> dans

Elle concerne l'affectation en 2<sup>de</sup> générale et technologique, en 2<sup>de</sup> professionnelle ou en 1<sup>re</sup> année de CAP.

## ➤ Traitement de l'affectation

L'application informatique AFFELNET est utilisée dans la plupart des cas.

### Qui est concerné ?

- les élèves scolarisés dans un établissement public ;
- les élèves scolarisés dans un établissement privé s'ils formulent des vœux dans l'enseignement public ou à la fois dans l'enseignement public et dans l'enseignement privé sous contrat. **1**

**Important :** les élèves souhaitant entrer dans l'enseignement privé sous contrat doivent impérativement au préalable prendre contact dès le deuxième trimestre avec l'établissement demandé pour préparer leur admission.

### Pour quelles formations ?

- les formations de l'éducation nationale dans les établissements de l'enseignement public et privé sous contrat ;
- les formations agricoles des établissements publics et privés sous contrat (hormis les Maisons Familiales et Rurales) ;
- certaines formations en apprentissage. **2**

## ➤ Saisie des vœux

**Un vœu est une demande de formation dans un établissement précis (public, privé ou centre de formation d'apprentis)**

L'élève formule sur la « fiche préparatoire à l'affectation » de 1 à 5 vœux, classés par ordre de préférence.

L'établissement saisit les vœux de ses élèves dans AFFELNET.

La famille signe le bordereau attestant la conformité de la saisie avec les vœux de l'élève.

## ➤ Modalités d'affectation

### Dans les établissements publics

Pour la voie générale et technologique, les élèves peuvent être candidats sur les formations et les établissements de leur choix. A noter que tout élève est assuré d'obtenir une affectation dans un lycée de son secteur d'habitation s'il demande le « vœu générique » regroupant les enseignements d'exploration les plus courants (Littérature et société, Méthodes et pratiques scientifiques, Principes fondamentaux d'économie et de gestion, Sciences économiques et sociales et LV3 allemand, espagnol ou italien). En revanche pour les « vœux contingents » qui concernent les enseignements d'exploration dont le nombre de places est limité, un classement des élèves est opéré en fonction de leurs notes et de leur secteur d'habitation. **3**

Il est donc fortement recommandé d'ajouter le vœu « générique » à sa liste pour s'assurer une place en 2<sup>de</sup> générale et technologique.

Pour la voie professionnelle, l'affectation n'est pas fonction du lieu d'habitation, l'élève peut demander toute formation dans l'académie de Lyon. Le classement des élèves est établi à partir de leurs notes et de l'avis du chef d'établissement d'origine.

### Dans les établissements privés sous contrat **1**

Les décisions d'admission sont prises par les établissements eux-mêmes selon les modalités qui leur sont propres. Elles sont saisies dans AFFELNET.

### En apprentissage

Pour la vingtaine de formations offertes en apprentissage sur AFFELNET, les élèves devront avoir signé un contrat d'apprentissage avant la mi juin 2016 pour être susceptibles d'être affectés. **2**

**1** La liste des établissements privés sous contrat (lycées généraux et technologiques, lycées professionnels) pour lesquels une saisie doit être faite dans AFFELNET sera diffusée dans le guide 2016 de l'affectation après la 3<sup>e</sup>, en ligne sur le site du SAIO début avril 2016 : <http://www2.ac-lyon.fr/orientation/saio>

**2** La liste des formations en apprentissage gérée dans AFFELNET sera diffusée dans le guide 2016 de l'affectation après la 3<sup>e</sup>, en ligne sur le site du SAIO début avril 2016 : <http://www2.ac-lyon.fr/orientation/saio>

**3** Pour connaître son lycée de rattachement ou son lycée de secteur, se rapprocher de son établissement ou de la DSDEN de son département.

# l'académie de Lyon

## 📌 Résultats du premier tour d'affectation

Ils seront communiqués aux familles le vendredi 24 juin 2016.

**L'élève admis** sur un de ses vœux doit dès réception des résultats s'inscrire dans le lycée, en respectant le calendrier fixé par chaque établissement.

**L'élève non admis** ou classé seulement en liste supplémentaire doit prendre immédiatement contact avec l'établissement où il était scolarisé.



## 📌 Second tour d'affectation dans la voie professionnelle

Pour la voie professionnelle (2<sup>de</sup> professionnelle et 1<sup>re</sup> année de CAP), un second tour d'affectation est organisé début juillet proposant les places restées disponibles dans l'enseignement public. La liste des places peut être consultée dans l'établissement de l'élève ou dans son Centre d'Information et d'Orientation (CIO).

## 📌 Opérations finales d'affectation

Si, à l'issue du second tour, l'élève n'a été affecté sur aucun de ses vœux ou s'il est classé seulement en liste supplémentaire, il doit prendre contact avec son établissement ou avec son CIO pour prendre connaissance de la liste des places disponibles.

Les élèves peuvent se porter candidats sur une place disponible qui les intéresse en s'adressant directement à l'établissement souhaité.

Les élèves classés en liste supplémentaire peuvent être appelés jusqu'à la fin des opérations d'affectation, le 6 juillet 2016.

### EN SAVOIR +

Pour toute information complémentaire, se reporter aux circulaires, au calendrier et aux guides de l'affectation, mis en ligne au fur et à mesure de leur diffusion sur le site du SAIO (Service Académique d'Information et d'Orientation) début avril 2016 : <http://www2.ac-lyon.fr/orientation/saio>

Pour vous assister dans vos démarches, le professeur principal et le conseiller d'orientation-psychologue sont vos interlocuteurs privilégiés.

## Important

### Elèves porteurs de handicap

Quels que soient leurs vœux, ils doivent, en concertation avec leur enseignant référent, s'adresser **dès le mois de mars** à leur professeur principal ou au chef d'établissement pour connaître les modalités d'affectation prenant en compte leur situation.

# 2<sup>de</sup> Professionnelle à Orientation Progressive (2<sup>de</sup> POP)

Une possibilité d'orientation progressive après la classe de 3<sup>e</sup> est désormais offerte aux élèves qui choisissent la voie professionnelle. Plusieurs établissements ouvriront à la rentrée prochaine des classes de 2<sup>de</sup> POP à titre expérimental.

## ↳ Pour quels élèves ?

Pour ceux qui souhaitent s'orienter vers la voie professionnelle mais hésitent entre plusieurs spécialités au sein d'un même champ professionnel.

## ↳ Quel contenu ?

Un enseignement commun à plusieurs bacs professionnels du même champ professionnel.

À l'issue d'une période de détermination et en fonction des possibilités d'accueil, l'élève sera affecté dans la spécialité choisie parmi les bacs professionnels qui sont proposés.

Cette période de détermination, allant généralement de 6 semaines à 10 semaines, comprend un tronc commun d'enseignement général et des activités pratiques de découvertes (travaux pratiques spécifiques aux spécialités, projets inter-spécialités...).

## ↳ Pour quels objectifs ?

- Consolider l'orientation des élèves en éclairant chacun d'eux sur ses aptitudes et en approfondissant ses représentations des métiers.
- Permettre aux élèves une découverte approfondie des finalités et des contenus des formations proposées à l'issue de cette classe de 2<sup>de</sup>.

## ↳ Comment postuler ?

Les élèves intéressés pourront faire des vœux dans Affelnet, suivant la même procédure que pour les autres formations.

## ↳ Dans l'académie de Lyon

A titre expérimental à la rentrée 2016, 7 lycées professionnels vont proposer des secondes professionnelles à orientation progressive (POP).

### Ain

- LP Arbez Carme à Bellignat
- LP Gabriel Voisin à Bourg-en-Bresse

### Loire

- LP Albert Thomas à Roanne
- LP Benoît Charvet à Saint-Etienne

### Rhône

- LP Branly à Lyon 5
- LP Fernand Forest à Saint-Priest
- LP Jules Verne à Tarare

Pour tout renseignement sur les champs professionnels proposés dans ces établissements et sur les modalités d'organisation, veuillez contacter directement les établissements.

# Les enseignements d'exploration en 2<sup>de</sup> générale et technologique

## Les 2<sup>des</sup> spécifiques

Vous trouverez ci-dessous la liste des enseignements d'exploration proposés en classe de 2<sup>de</sup> générale et technologique, classés par ordre alphabétique, ainsi que la liste de 2<sup>des</sup> spécifiques.

Les établissements qui proposent ces enseignements sont indiqués par le numéro de département, la ville et le nom de l'établissement public et privé.

### Les enseignements d'exploration en classe de 2<sup>de</sup>

#### LV3

##### Allemand

- 01 **La Boisse** - Lycée de la Côtière 40
- 42 **Andrézieux-Bouthéon** - Lycée François Mauriac - Forez 41
- 42 **Roanne** - Lycée Jean Puy 43
- 69 **Lyon 5<sup>e</sup>** - Lycée de Saint-Just 46
- 69 **Lyon 7<sup>e</sup>** - Lycée international 46
- 69 **Oullins** - Lycée Saint-Thomas d'Aquin Veritas 55

##### Arabe

- 01 **Ferney-Voltaire** - Lycée international 40
- 69 **Décines-Charpieu** - Lycée Al Kindi 52
- 69 **Lyon 3<sup>e</sup>** - Lycée Lacassagne 45
- 69 **Lyon 7<sup>e</sup>** - Lycée international 46
- 69 **Villeurbanne** - Lycée Pierre Brossolette 49

##### Chinois

- 01 **Bourg-en-Bresse** - Lycée Joseph Marie Carriat 40
- 01 **Bourg-en-Bresse** - Lycée Saint-Pierre 50
- 42 **Roanne** - Lycée Jean Puy 43
- 42 **Saint-Etienne** - Cité scolaire Monnet Fourneyron - Lycée Monnet Fourneyron - site Portail rouge 43
- 42 **Saint-Etienne** - Lycée Saint-Paul 51
- 69 **La Mulatière** - Lycée Assomption Bellevue 52
- 69 **Lyon 2<sup>e</sup>** - Lycée Juliette Récamier 45
- 69 **Lyon 3<sup>e</sup>** - Lycée Lacassagne 45
- 69 **Lyon 4<sup>e</sup>** - Lycée Antoine de Saint-Exupéry 45
- 69 **Lyon 6<sup>e</sup>** - Lycée Edouard Herriot 46
- 69 **Mornant** - Annexe du lycée Saint-Thomas d'Aquin Veritas 55
- 69 **Oullins** - Lycée Saint-Thomas d'Aquin Veritas 55
- 69 **Tassin-la-Demi-Lune** - Lycée Saint-Joseph 55

##### Espagnol

- 01 **Ambérieu-en-Bugey** - Lycée de la Plaine de l'Ain 39
- 01 **Bellegarde-sur-Valsérine** - Lycée Saint-Exupéry 39
- 01 **Bourg-en-Bresse** - Lycée Edgar Quinet 40
- 01 **Bourg-en-Bresse** - Lycée Saint-Pierre 50
- 01 **Ferney-Voltaire** - Lycée international 40
- 01 **Gex** - Lycée Jeanne d'Arc 50
- 01 **Nantua** - Lycée Xavier Bichat 41
- 01 **Trévoux** - Lycée du Val-de-Saône 41
- 42 **Boën-sur-Lignon** - Lycée l'Astrée 41
- 42 **Charlieu** - Lycée Jérémie de la Rue 41
- 42 **Feurs** - Lycée du Forez 42
- 42 **Firminy** - Lycée Albert Camus 42
- 42 **Roanne** - Lycée Albert Thomas 43
- 42 **Roanne** - Lycée Jean Puy 43
- 42 **Saint-Chamond** - Lycée Claude Lebois 43
- 42 **Saint-Chamond** - Lycée Sainte-Marie - la Grand'Grange 51
- 42 **Saint-Etienne** - Cité scolaire Monnet Fourneyron - Lycée Monnet Fourneyron - site Portail rouge 43
- 42 **Saint-Etienne** - Lycée Claude Fauriel 43
- 42 **Saint-Etienne** - Lycée La Salle 51
- 42 **Saint-Priest-en-Jarez** - Lycée Simone Weil 44
- 69 **Bron** - Lycée Jean-Paul Sartre 44
- 69 **Décines-Charpieu** - Lycée Charlie chaplin 45
- 69 **Givors** - Lycée Louis Aragon 45
- 69 **Lyon 3<sup>e</sup>** - Lycée Charles de Foucauld 52
- 69 **Lyon 4<sup>e</sup>** - Lycée Antoine de Saint-Exupéry 45
- 69 **Lyon 5<sup>e</sup>** - Lycée aux Lazaristes 53
- 69 **Lyon 5<sup>e</sup>** - Lycée de Saint-Just 46
- 69 **Lyon 6<sup>e</sup>** - Lycée de la Trinité 53
- 69 **Lyon 6<sup>e</sup>** - Lycée Déborde 53
- 69 **Lyon 6<sup>e</sup>** - Lycée Edouard Herriot 46
- 69 **Lyon 7<sup>e</sup>** - Lycée international 46
- 69 **Lyon 8<sup>e</sup>** - Lycée Auguste et Louis Lumière 46
- 69 **Lyon 9<sup>e</sup>** - Lycée Jean Perrin 47
- 69 **Oullins** - Lycée Saint-Thomas d'Aquin Veritas 55
- 69 **Tassin-la-Demi-Lune** - Lycée Saint-Joseph 55
- 69 **Vénissieux** - Lycée polyvalent Jacques Brel 48

##### Hébreu moderne

- 69 **Lyon 2<sup>e</sup>** - Lycée Ampère 45
- 69 **Villeurbanne** - Lycée Beth Hanna 56
- 69 **Villeurbanne** - Lycée Pierre Brossolette 49

##### Italien

- 01 **Ambérieu-en-Bugey** - Lycée de la Plaine de l'Ain 39
- 01 **Bellegarde-sur-Valsérine** - Lycée Saint-Exupéry 39
- 01 **Bourg-en-Bresse** - Lycée Edgar Quinet 40
- 01 **Bourg-en-Bresse** - Lycée Lalande 40
- 01 **Bourg-en-Bresse** - Lycée Saint-Pierre 50
- 01 **Ferney-Voltaire** - Lycée international 40
- 01 **La Boisse** - Lycée de la Côtière 40
- 01 **Oyonnax** - Lycée Paul Painlevé 41
- 42 **Boën-sur-Lignon** - Lycée l'Astrée 41
- 42 **Chazelles-sur-Lyon** - Lycée des Horizons 42
- 42 **Firminy** - Lycée Albert Camus 42
- 42 **Montbrison** - Lycée de Beauregard 42
- 42 **Montbrison** - Lycée Saint-Paul Forez 50
- 42 **Roanne** - Lycée Albert Thomas 43
- 42 **Roanne** - Lycée Jean Puy 43
- 42 **Saint-Chamond** - Lycée Claude Lebois 43
- 42 **Saint-Chamond** - Lycée Sainte-Marie - la Grand'Grange 51
- 42 **Saint-Etienne** - Cité scolaire Monnet Fourneyron - Lycée Monnet Fourneyron - site Portail rouge 43
- 42 **Saint-Etienne** - Lycée Claude Fauriel 43
- 42 **Saint-Etienne** - Lycée Honoré d'Urfé 44
- 42 **Saint-Etienne** - Lycée La Salle 51
- 42 **Saint-Etienne** - Lycée Saint-Paul 51
- 42 **Saint-Etienne** - Lycée Tézenas du Montcel 51
- 42 **Saint-Priest-en-Jarez** - Lycée Simone Weil 44
- 69 **Belleville** - Lycée Aiguerande 44
- 69 **Charbonnières-les-Bains** - Lycée Blaise pascal 44
- 69 **Décines-Charpieu** - Lycée Charlie chaplin 45
- 69 **Givors** - Lycée Louis Aragon 45
- 69 **La Mulatière** - Lycée Assomption Bellevue 52
- 69 **Lyon 1<sup>er</sup>** - Lycée des Chartreux 52
- 69 **Lyon 1<sup>er</sup>** - Lycée Jean-Baptiste de La Salle 52
- 69 **Lyon 1<sup>er</sup>** - Lycée Saint-Louis - Saint-Bruno 52
- 69 **Lyon 2<sup>e</sup>** - Lycée Ampère 45
- 69 **Lyon 2<sup>e</sup>** - Lycée Juliette Récamier 45
- 69 **Lyon 2<sup>e</sup>** - Lycée Saint-Marc 52
- 69 **Lyon 3<sup>e</sup>** - Lycée Charles de Foucauld 52
- 69 **Lyon 4<sup>e</sup>** - Lycée Antoine de Saint-Exupéry 45
- 69 **Lyon 5<sup>e</sup>** - Lycée de Saint-Just 46
- 69 **Lyon 5<sup>e</sup>** - Lycée La Favorite 53
- 69 **Lyon 5<sup>e</sup>** - Lycée Notre-Dame des Minimes 53

- enseignement public
- enseignement privé

## Italien suite

■ 69 Lyon 6 <sup>e</sup> - Lycée Déborde	53
■ 69 Lyon 7 <sup>e</sup> - Lycée Belmont Capdepon	53
■ 69 Lyon 7 <sup>e</sup> - Lycée Chevreul	53
● 69 Lyon 7 <sup>e</sup> - Lycée international	46
● 69 Lyon 8 <sup>e</sup> - Lycée Colbert	46
■ 69 Lyon 8 <sup>e</sup> - Lycée Pierre Termier	54
● 69 Lyon 9 <sup>e</sup> - Lycée Jean Perrin	47
● 69 Lyon 9 <sup>e</sup> - Lycée La Martinière Duchère	47
■ 69 Neuville-sur-Saône - Lycée Notre-Dame de Bellegarde	55
● 69 Neuville-sur-Saône - Lycée Rosa Parks	47
● 69 Oullins - Lycée Parc Chabrières	47
■ 69 Oullins - Lycée Saint-Thomas d'Aquin Veritas	55
● 69 Rillieux-la-Pape - Lycée Albert Camus	47
● 69 Sain-Bel - Lycée Germaine Tillion	47
● 69 Saint-Genis-Laval - Lycée René Descartes	48
● 69 Saint-Priest - Lycée Condorcet	48
■ 69 Saint-Symphorien-sur-Coise - Lycée Champagnat	55

■ 69 Tarare - Lycée Notre-Dame de Bel Air	55
● 69 Tarare - Lycée René Cassin	48
■ 69 Tassin-la-Demi-Lune - Lycée Saint-Joseph	55
● 69 Thizy-les-Bourgs - Lycée François Mansart	48
● 69 Vaulx-en-Velin - Lycée Robert Doisneau	48
● 69 Vénissieux - Lycée polyvalent Jacques Brel	48
● 69 Villefranche-sur-Saône - Lycée Claude Bernard	49
■ 69 Villefranche-sur-Saône - Lycée Notre-Dame de Mongré	56
● 69 Villeurbanne - Lycée Frédéric Faÿs	49
■ 69 Villeurbanne - Lycée Immaculée Conception	56
● 69 Villeurbanne - Lycée Pierre Brosolette	49

## Japonais

■ 42 Saint-Etienne - Lycée La Salle	51
● 69 Lyon 2 <sup>e</sup> - Lycée Ampère	45

## Portugais

● 69 Lyon 6 <sup>e</sup> - Lycée Edouard Herriot	46
● 69 Saint-Priest - Lycée Condorcet	48

## Russe

● 01 Bourg-en-Bresse - Lycée Edgar Quinet	40
● 01 Bourg-en-Bresse - Lycée Lalande	40
● 01 Ferney-Voltaire - Lycée international	40
● 42 Andrézieux-Bouthéon - Lycée François Mauriac - Forez	41
● 42 Saint-Etienne - Lycée Claude Fauriel	43
● 42 Saint-Etienne - Lycée Honoré d'Urfé	44
■ 69 La Mulatière - Lycée Assomption Bellevue	52
● 69 Lyon 2 <sup>e</sup> - Lycée Ampère	45
● 69 Lyon 4 <sup>e</sup> - Lycée Antoine de Saint-Exupéry	45
● 69 Lyon 5 <sup>e</sup> - Lycée de Saint-Just	46
● 69 Lyon 6 <sup>e</sup> - Lycée du Parc	46
● 69 Lyon 8 <sup>e</sup> - Lycée Auguste et Louis Lumière	46
■ 69 Lyon 8 <sup>e</sup> - Lycée La Xavière	54
● 69 Lyon 9 <sup>e</sup> - Lycée La Martinière Duchère	47

## Agencement et culture architecturale (expérimental)

● 01 Bourg-en-Bresse - Lycée Joseph Marie Carriat	40
● 42 Saint-Etienne - Cité scolaire Monnet Fourmeyron - Lycée Monnet Fourmeyron - site Portail rouge	43

## Arts du cirque

● 69 Vaulx-en-Velin - Lycée Robert Doisneau	48
---	----

## Biotechnologies

● 01 Ambérieu-en-Bugey - Lycée de la Plaine de l'Ain39	
● 01 Bourg-en-Bresse - Lycée agricole Les Sardières	40
● 01 Bourg-en-Bresse - Lycée Edgar Quinet	40
● 01 Nantua - Lycée Xavier Bichat	41
● 01 Oyonnax - Lycée Paul Painlevé	41
● 42 Boën-sur-Lignon - Lycée l'Astrée	41
● 42 Feurs - Lycée du Forez	42
● 42 Firminy - Lycée Albert Camus	42
● 42 Roanne - Lycée Albert Thomas	43
● 42 Saint-Etienne - Lycée Honoré d'Urfé	44
■ 42 Saint-Etienne - Lycée La Salésienne	51
■ 42 Saint-Etienne - Lycée Saint-Michel	51

● 69 Belleville - Lycée Aigueraud	44
● 69 Bron - Lycée Jean-Paul Sartre	44
■ 69 La Mulatière - Lycée Assomption Bellevue	52
■ 69 Lyon 1 <sup>er</sup> - Lycée Jean-Baptiste de La Salle	52
● 69 Lyon 1 <sup>er</sup> - Lycée La Martinière Diderot - site Diderot	45
■ 69 Lyon 5 <sup>e</sup> - Lycée Don Bosco	53
■ 69 Lyon 7 <sup>e</sup> - Lycée Chevreul	53
■ 69 Lyon 7 <sup>e</sup> - Lycée Chevreul Lestonnac	53
● 69 Lyon 8 <sup>e</sup> - Lycée Auguste et Louis Lumière	46
● 69 Lyon 9 <sup>e</sup> - Lycée La Martinière Duchère	47
● 69 Rillieux-la-Pape - Lycée Albert Camus	47
● 69 Saint-Genis-Laval - Lycée agricole et agroalimentaire André Paillot	47
● 69 Vénissieux - Lycée polyvalent Jacques Brel	48
■ 69 Villefranche-sur-Saône - Lycée Notre-Dame	55

## Création et activités artistiques : arts du son

● 01 Bourg-en-Bresse - Lycée Edgar Quinet	40
● 42 Montbrison - Lycée de Beauregard	42
● 42 Saint-Etienne - Lycée Honoré d'Urfé	44
■ 69 Lyon 1 <sup>er</sup> - Lycée Jean-Baptiste de La Salle	52
● 69 Lyon 4 <sup>e</sup> - Lycée Antoine de Saint-Exupéry	45
■ 69 Lyon 6 <sup>e</sup> - Lycée Déborde	53
● 69 Lyon 8 <sup>e</sup> - Lycée Auguste et Louis Lumière	46
● 69 Villefranche-sur-Saône - Lycée Claude Bernard	49

## Création et activités artistiques : arts du spectacle

● 01 Oyonnax - Lycée Paul Painlevé	41
● 42 Boën-sur-Lignon - Lycée l'Astrée	41
● 42 Firminy - Lycée Albert Camus	42
● 42 Saint-Priest-en-Jarez - Lycée Simone Weil	44
● 69 Lyon 2 <sup>e</sup> - Lycée Juliette Récamier	45
● 69 Lyon 4 <sup>e</sup> - Lycée Antoine de Saint-Exupéry	45
● 69 Lyon 5 <sup>e</sup> - Lycée de Saint-Just	46
● 69 Oullins - Lycée Parc Chabrières	47
● 69 Tarare - Lycée René Cassin	48
■ 69 Tassin-la-Demi-Lune - Lycée Saint-Joseph	55

## Création et activités artistiques : arts visuels

● 01 Bourg-en-Bresse - Lycée Lalande	40
● 01 La Boisse - Lycée de la Côtère	40
● 01 Trévoux - Lycée du Val-de-Saône	41
● 42 Charlieu - Lycée Jérémie de la Rue	41
● 42 Feurs - Lycée du Forez	42
● 42 Roanne - Lycée Jean Puy	43
● 42 Saint-Etienne - Cité scolaire Monnet Fourmeyron - Lycée Monnet Fourmeyron - site Portail rouge	43
● 42 Saint-Etienne - Lycée Honoré d'Urfé	44
● 69 Charbonnières-les-Bains - Lycée Blaise pascal	44
■ 69 Lyon 1 <sup>er</sup> - Lycée Jean-Baptiste de La Salle	52
● 69 Lyon 2 <sup>e</sup> - Lycée Ampère	45
● 69 Lyon 2 <sup>e</sup> - Lycée Juliette Récamier	45
● 69 Lyon 4 <sup>e</sup> - Lycée Antoine de Saint-Exupéry	45
■ 69 Lyon 5 <sup>e</sup> - Lycée La Favorite	53
■ 69 Lyon 6 <sup>e</sup> - Lycée Déborde	53
● 69 Lyon 8 <sup>e</sup> - Lycée Auguste et Louis Lumière	46
● 69 Lyon 8 <sup>e</sup> - Lycée Colbert	46
■ 69 Neuville-sur-Saône - Lycée Notre-Dame de Bellegarde	55
● 69 Oullins - Lycée Parc Chabrières	47
■ 69 Tarare - Lycée Notre-Dame de Bel Air	55
■ 69 Tassin-la-Demi-Lune - Lycée Saint-Joseph	55
● 69 Villefranche-sur-Saône - Lycée Claude Bernard	49
■ 69 Villeurbanne - Lycée Immaculée Conception	56

## Création et activités artistiques : patrimoines

● 01 Bourg-en-Bresse - Lycée Edgar Quinet	40
● 01 Trévoux - Lycée du Val-de-Saône	41
■ 42 Montbrison - Lycée Saint-Paul Forez	50
● 42 Saint-Etienne - Lycée Honoré d'Urfé	44
● 69 Lyon 5 <sup>e</sup> - Lycée de Saint-Just	46

## Création et culture-design

● 01 Bellignat - Lycée Arbez-Carme	40
● 42 Saint-Etienne - Lycée Honoré d'Urfé	44
● 69 Bron - Lycée Jean-Paul Sartre	44
● 69 Lyon 1 <sup>er</sup> - Lycée La Martinière Diderot - site Diderot	45

## Création et innovation technologiques

● 01 Ambérieu-en-Bugey - Lycée de la Plaine de l'Ain39	
● 01 Bellegarde-sur-Valsérine - Lycée Saint-Exupéry	39
● 01 Bellignat - Lycée Arbez-Carme	40
● 01 Bourg-en-Bresse - Lycée Joseph Marie Carriat	40
● 01 La Boisse - Lycée de la Côtère	40
● 01 Trévoux - Lycée du Val-de-Saône	41
● 42 Andrézieux-Bouthéon - Lycée François Mauriac - Forez	41
● 42 Firminy - Lycée Jacob Holtzer	42
● 42 Montbrison - Lycée de Beauregard	42
■ 42 Montbrison - Lycée Saint-Paul Forez	50
● 42 Rive-de-Gier - Lycée Georges Brassens	42
● 42 Roanne - Lycée Hippolyte Carnot	43
● 42 Saint-Chamond - Lycée Claude Lebois	43
● 42 Saint-Etienne - Cité scolaire Monnet Fourmeyron - Lycée Monnet Fourmeyron - site Portail rouge	43
● 42 Saint-Etienne - Lycée Etienne Mimard	43
■ 42 Saint-Etienne - Lycée La Salle	51
● 69 Charbonnières-les-Bains - Lycée Blaise pascal	44
● 69 Décines-Charpieu - Lycée Charlie chaplin	45
● 69 Givors - Lycée Louis Aragon	45
■ 69 Lyon 1 <sup>er</sup> - Lycée Jean-Baptiste de La Salle	52
● 69 Lyon 1 <sup>er</sup> - Lycée La Martinière Diderot - site Diderot	45
■ 69 Lyon 5 <sup>e</sup> - Lycée aux Lazaristes	53
● 69 Lyon 5 <sup>e</sup> - Lycée Edouard Branly	46
■ 69 Lyon 8 <sup>e</sup> - Lycée La Mache	54
● 69 Lyon 8 <sup>e</sup> - Lycée La Martinière Monplaisir	47
● 69 Oullins - Lycée Parc Chabrières	47
● 69 Rillieux-la-Pape - Lycée Albert Camus	47
● 69 Saint-Genis-Laval - Lycée René Descartes	48
● 69 Saint-Priest - Lycée Condorcet	48
■ 69 Saint-Symphorien-sur-Coise - Lycée Champagnat	55
■ 69 Tarare - Lycée Notre-Dame de Bel Air	55
● 69 Tarare - Lycée René Cassin	48
● 69 Vaulx-en-Velin - Lycée Robert Doisneau	48
● 69 Vénissieux - Lycée Marcel Sembat	48
● 69 Villefranche-sur-Saône - Lycée Louis Armand	49
● 69 Villeurbanne - Lycée Frédéric Faÿs	49

## Écologie, agronomie, territoire, développement durable

● 01 Bourg-en-Bresse - Lycée agricole Les Sardières	40
● 01 Misérieux - Lycée agricole Edouard Herriot	41
■ 42 Nandax - Lycée agricole Etienne Gautier	51
● 42 Perreux - Lycée agricole de Roanne-Chervé	42
● 42 Précieux - Lycée agricole de Montbrison Précieux	42
■ 42 Saint-Etienne - MFR	51
■ 69 Chessy - MFR	52
● 69 Dardilly - Lycée horticole de Lyon-Dardilly - Paysage et environnement	45
■ 69 Limonest - Lycée d'agrotechnologie de Sandar	52
● 69 Saint-Genis-Laval - Lycée agricole et agroalimentaire André Paillot	47
● 69 Saint-Jean-d'Ardières - Lycée agro-vicole Bel Air	48



## Éducation physique et sportive

- 01 Bourg-en-Bresse - Lycée Lalande 40
- 01 Nantua - Lycée Xavier Bichat 41
- 42 Boën-sur-Lignon - Lycée l'Astrée 41
- 42 Saint-Chamond - Lycée Claude Lebois 43
- 42 Saint-Etienne - Lycée La Salle 51
- 69 Lyon 4<sup>e</sup> - Lycée Antoine de Saint-Exupéry 45
- 69 Villefranche-sur-Saône - Lycée Louis Armand 49

## Informatique et création numérique

- 01 Ambérieu-en-Bugey - Lycée de la Plaine de l'Ain 39
- 01 Bellegarde-sur-Valserine - Lycée Saint-Exupéry 39
- 01 Bellignat - Lycée Arbez-Carme 40
- 01 Bourg-en-Bresse - Lycée Edgar Quinet 40
- 01 Nantua - Lycée Xavier Bichat 41
- 42 Charlieu - Lycée Jérémie de la Rue 41
- 42 Chazelles-sur-Lyon - Lycée des Horizons 42
- 42 Firminy - Lycée Albert Camus 42
- 42 Montbrison - Lycée Saint-Paul Forez 50
- 42 Rive-de-Gier - Lycée Georges Brassens 42
- 42 Roanne - Lycée Albert Thomas 43
- 42 Roanne - Lycée Hippolyte Carnot 43
- 42 Roanne - Lycée Jean Puy 43
- 42 Saint-Etienne - Cité scolaire Monnet Fourmeyron - Lycée Monnet Fourmeyron - site Portail rouge 43
- 42 Saint-Etienne - Lycée Etienne Mimard 43
- 42 Saint-Etienne - Lycée La Salle 51
- 42 Saint-Etienne - Lycée Saint-Michel 51
- 42 Saint-Etienne - Lycée Saint-Paul 51
- 42 Saint-Priest-en-Jarez - Lycée Simone Weil 44
- 69 Belleville - Lycée Aiguerande 44
- 69 Bron - Lycée Jean-Paul Sartre 44
- 69 Givors - Lycée Louis Aragon 45
- 69 La Mulatière - Lycée Assomption Bellevue 52
- 69 Lyon 1<sup>er</sup> - Lycée Saint-Louis - Saint-Bruno 52
- 69 Lyon 2<sup>e</sup> - Lycée Saint-Marc 52
- 69 Lyon 5<sup>e</sup> - Lycée Edouard Branly 46
- 69 Lyon 5<sup>e</sup> - Lycée aux Lazaristes 53
- 69 Lyon 5<sup>e</sup> - Lycée de Saint-Just 46
- 69 Lyon 6<sup>e</sup> - Lycée Edouard Herriot 46
- 69 Lyon 8<sup>e</sup> - Lycée Colbert 46
- 69 Lyon 9<sup>e</sup> - Lycée La Martinière Duchère 47
- 69 Oullins - Lycée Saint-Thomas d'Aquin Veritas 55
- 69 Rillieux-la-Pape - Lycée Saint-Charles 55
- 69 Tarare - Lycée Notre-Dame de Bel Air 55
- 69 Vaulx-en-Velin - Lycée Robert Doisneau 48
- 69 Vénissieux - Lycée Marcel Sembat 48
- 69 Villefranche-sur-Saône - Lycée Claude Bernard 49
- 69 Villefranche-sur-Saône - Lycée Louis Armand 49
- 69 Villeurbanne - Lycée Pierre Brossolette 49
- 69 Villeurbanne - Lycée Immaculée Conception 56

## Langues et cultures de l'Antiquité : grec

- 01 Bourg-en-Bresse - Lycée Lalande 40
- 01 Ferney-Voltaire - Lycée international 40
- 01 La Boisse - Lycée de la Côtière 40
- 42 Chazelles-sur-Lyon - Lycée des Horizons 42
- 42 Montbrison - Lycée de Beauregard 42
- 42 Roanne - Lycée Albert Thomas 43
- 42 Roanne - Lycée Jean Puy 43
- 42 Roanne - Lycée Saint-Paul 51
- 42 Saint-Chamond - Lycée Claude Lebois 43
- 42 Saint-Etienne - Cité scolaire Monnet Fourmeyron - Lycée Monnet Fourmeyron - site Portail rouge 43
- 42 Saint-Etienne - Lycée Claude Fauriel 43
- 42 Saint-Etienne - Lycée Honoré d'Urfé 44
- 42 Saint-Priest-en-Jarez - Lycée Simone Weil 44
- 69 Bron - Lycée Jean-Paul Sartre 44
- 69 La Mulatière - Lycée Assomption Bellevue 52
- 69 Lyon 1<sup>er</sup> - Lycée des Chartreux 52
- 69 Lyon 1<sup>er</sup> - Lycée Saint-Louis - Saint-Bruno 52
- 69 Lyon 2<sup>e</sup> - Lycée Ampère 45
- 69 Lyon 2<sup>e</sup> - Lycée Juliette Récamier 45
- 69 Lyon 2<sup>e</sup> - Lycée Saint-Marc 52
- 69 Lyon 3<sup>e</sup> - Lycée Charles de Foucauld 52
- 69 Lyon 3<sup>e</sup> - Lycée Lacassagne 45
- 69 Lyon 4<sup>e</sup> - Lycée Antoine de Saint-Exupéry 45
- 69 Lyon 4<sup>e</sup> - Lycée aux Lazaristes 53
- 69 Lyon 5<sup>e</sup> - Lycée de Saint-Just 46
- 69 Lyon 5<sup>e</sup> - Lycée La Favorite 53
- 69 Lyon 5<sup>e</sup> - Lycée Notre-Dame des Minimes 53
- 69 Lyon 5<sup>e</sup> - Lycée Sainte-Marie 53
- 69 Lyon 6<sup>e</sup> - Lycée de la Trinité 53
- 69 Lyon 6<sup>e</sup> - Lycée du Parc 46
- 69 Lyon 6<sup>e</sup> - Lycée Edouard Herriot 46
- 69 Lyon 7<sup>e</sup> - Lycée Chevreul 53
- 69 Lyon 7<sup>e</sup> - Lycée international 46

- 69 Lyon 5<sup>e</sup> - Lycée de Saint-Just 46
- 69 Lyon 5<sup>e</sup> - Lycée Sainte-Marie 53
- 69 Lyon 6<sup>e</sup> - Lycée du Parc 46
- 69 Lyon 6<sup>e</sup> - Lycée Edouard Herriot 46
- 69 Lyon 9<sup>e</sup> - Lycée Jean Perrin 47
- 69 Neuville-sur-Saône - Lycée Rosa Parks 47
- 69 Oullins - Lycée Parc Chabrières 47
- 69 Oullins - Lycée Saint-Thomas d'Aquin Veritas 55
- 69 Saint-Genis-Laval - Lycée René Descartes 48
- 69 Tarare - Lycée René Cassin 48
- 69 Tassin-la-Demi-Lune - Lycée Saint-Joseph 55
- 69 Vaulx-en-Velin - Lycée Robert Doisneau 48
- 69 Villefranche-sur-Saône - Lycée Claude Bernard 49
- 69 Villefranche-sur-Saône - Lycée Notre-Dame de Mongré 56
- 69 Villeurbanne - Lycée Immaculée Conception 56
- 69 Villeurbanne - Lycée Pierre Brossolette 49

## Langues et cultures de l'Antiquité : latin

- 01 Ambérieu-en-Bugey - Lycée de la Plaine de l'Ain 39
- 01 Bellegarde-sur-Valserine - Lycée Saint-Exupéry 39
- 01 Bourg-en-Bresse - Lycée Edgar Quinet 40
- 01 Bourg-en-Bresse - Lycée Joseph Marie Carriat 40
- 01 Bourg-en-Bresse - Lycée Lalande 40
- 01 Bourg-en-Bresse - Lycée Saint-Pierre 50
- 01 Ferney-Voltaire - Lycée international 40
- 01 Gex - Lycée Jeanne d'Arc 50
- 01 La Boisse - Lycée de la Côtière 40
- 01 Miribel - Lycée Saint-Joseph 50
- 01 Nantua - Lycée Xavier Bichat 41
- 01 Oyonnax - Lycée Paul Painlevé 41
- 01 Trévoux - Lycée du Val-de-Saône 41
- 42 Andrézieux-Bouthéon - Lycée François Mauriac - Forez 41
- 42 Boën-sur-Lignon - Lycée l'Astrée 41
- 42 Charlieu - Lycée Jérémie de la Rue 41
- 42 Charlieu - Lycée Notre-Dame 50
- 42 Chazelles-sur-Lyon - Lycée des Horizons 42
- 42 Firminy - Lycée Albert Camus 42
- 42 Firminy - Lycée Jacob Holtzer 42
- 42 Montbrison - Lycée de Beauregard 42
- 42 Roanne - Lycée Albert Thomas 43
- 42 Roanne - Lycée Jean Puy 43
- 42 Roanne - Lycée Saint-Paul 51
- 42 Saint-Chamond - Lycée Claude Lebois 43
- 42 Saint-Chamond - Lycée Sainte-Marie - la Grand'Grange 51
- 42 Saint-Etienne - Cité scolaire Monnet Fourmeyron - Lycée Monnet Fourmeyron - site Portail rouge 43
- 42 Saint-Etienne - Lycée Claude Fauriel 43
- 42 Saint-Etienne - Lycée Honoré d'Urfé 44
- 42 Saint-Etienne - Lycée La Salle 51
- 42 Saint-Etienne - Lycée Saint-Michel 51
- 42 Saint-Etienne - Lycée Saint-Paul 51
- 42 Saint-Priest-en-Jarez - Lycée Simone Weil 44
- 69 Belleville - Lycée Aiguerande 44
- 69 Bron - Lycée Jean-Paul Sartre 44
- 69 Charbonnières-les-Bains - Lycée Blaise Pascal 44
- 69 Décines-Charpieu - Lycée Charlie Chaplin 45
- 69 Givors - Lycée Louis Aragon 45
- 69 La Mulatière - Lycée Assomption Bellevue 52
- 69 Lyon 1<sup>er</sup> - Lycée des Chartreux 52
- 69 Lyon 1<sup>er</sup> - Lycée Jean-Baptiste de La Salle 52
- 69 Lyon 1<sup>er</sup> - Lycée Saint-Louis - Saint-Bruno 52
- 69 Lyon 2<sup>e</sup> - Lycée Ampère 45
- 69 Lyon 2<sup>e</sup> - Lycée Juliette Récamier 45
- 69 Lyon 2<sup>e</sup> - Lycée Saint-Marc 52
- 69 Lyon 3<sup>e</sup> - Lycée Charles de Foucauld 52
- 69 Lyon 3<sup>e</sup> - Lycée Lacassagne 45
- 69 Lyon 4<sup>e</sup> - Lycée Antoine de Saint-Exupéry 45
- 69 Lyon 5<sup>e</sup> - Lycée aux Lazaristes 53
- 69 Lyon 5<sup>e</sup> - Lycée de Saint-Just 46
- 69 Lyon 5<sup>e</sup> - Lycée La Favorite 53
- 69 Lyon 5<sup>e</sup> - Lycée Notre-Dame des Minimes 53
- 69 Lyon 5<sup>e</sup> - Lycée Sainte-Marie 53
- 69 Lyon 6<sup>e</sup> - Lycée de la Trinité 53
- 69 Lyon 6<sup>e</sup> - Lycée du Parc 46
- 69 Lyon 6<sup>e</sup> - Lycée Edouard Herriot 46
- 69 Lyon 7<sup>e</sup> - Lycée Chevreul 53
- 69 Lyon 7<sup>e</sup> - Lycée international 46

- 69 Lyon 8<sup>e</sup> - Lycée Auguste et Louis Lumière 46
- 69 Lyon 8<sup>e</sup> - Lycée Colbert 46
- 69 Lyon 8<sup>e</sup> - Lycée La Xavière 54
- 69 Lyon 8<sup>e</sup> - Lycée Pierre Termier 54
- 69 Lyon 9<sup>e</sup> - Lycée Jean Perrin 47
- 69 Lyon 9<sup>e</sup> - Lycée La Martinière Duchère 47
- 69 Mornant - Annexe du lycée Saint-Thomas d'Aquin Veritas 55
- 69 Neuville-sur-Saône - Lycée Notre-Dame de Bellegarde 55
- 69 Neuville-sur-Saône - Lycée Rosa Parks 47
- 69 Oullins - Lycée Parc Chabrières 47
- 69 Oullins - Lycée Saint-Thomas d'Aquin Veritas 55
- 69 Rillieux-la-Pape - Lycée Albert Camus 47
- 69 Sain-Bel - Lycée Germaine Tillion 47
- 69 Saint-Genis-Laval - Lycée René Descartes 48
- 69 Saint-Priest - Lycée Condorcet 48
- 69 Saint-Symphorien-sur-Coise - Lycée Champagnat 55
- 69 Tarare - Lycée Notre-Dame de Bel Air 55
- 69 Tarare - Lycée René Cassin 48
- 69 Tassin-la-Demi-Lune - Lycée Saint-Joseph 55
- 69 Thizy-les-Bourgs - Lycée François Mansart 48
- 69 Vaulx-en-Velin - Lycée Robert Doisneau 48
- 69 Vénissieux - Lycée polyvalent Jacques Brel 48
- 69 Villefranche-sur-Saône - Lycée Claude Bernard 49
- 69 Villefranche-sur-Saône - Lycée Louis Armand 49
- 69 Villefranche-sur-Saône - Lycée Notre-Dame de Mongré 56
- 69 Villeurbanne - Lycée Frédéric Faÿs 49
- 69 Villeurbanne - Lycée Immaculée Conception 56
- 69 Villeurbanne - Lycée Pierre Brossolette 49

## Littérature et société

- 01 Ambérieu-en-Bugey - Lycée de la Plaine de l'Ain 39
- 01 Bellegarde-sur-Valserine - Lycée Saint-Exupéry 39
- 01 Belley - Lycée du Bugey 40
- 01 Belley - Lycée Lamartine 50
- 01 Bourg-en-Bresse - Lycée Edgar Quinet 40
- 01 Bourg-en-Bresse - Lycée Joseph Marie Carriat 40
- 01 Bourg-en-Bresse - Lycée Lalande 40
- 01 Bourg-en-Bresse - Lycée Saint-Pierre 50
- 01 Ferney-Voltaire - Lycée international 40
- 01 Gex - Lycée Jeanne d'Arc 50
- 01 La Boisse - Lycée de la Côtière 40
- 01 Miribel - Lycée Saint-Joseph 50
- 01 Nantua - Lycée Xavier Bichat 41
- 01 Oyonnax - Lycée Paul Painlevé 41
- 01 Trévoux - Lycée du Val-de-Saône 41
- 42 Andrézieux-Bouthéon - Lycée François Mauriac - Forez 41
- 42 Boën-sur-Lignon - Lycée l'Astrée 41
- 42 Charlieu - Lycée Jérémie de la Rue 41
- 42 Charlieu - Lycée Notre-Dame 50
- 42 Chazelles-sur-Lyon - Lycée des Horizons 42
- 42 Feurs - Lycée du Forez 42
- 42 Firminy - Lycée Albert Camus 42
- 42 Montbrison - Lycée de Beauregard 42
- 42 Montbrison - Lycée Saint-Paul Forez 50
- 42 Montrond-les-Bains - Lycée Saint-Pierre 50
- 42 Rive-de-Gier - Lycée Georges Brassens 42
- 42 Roanne - Lycée Albert Thomas 43
- 42 Roanne - Lycée Jean Puy 43
- 42 Roanne - Lycée Saint-Paul 51
- 42 Saint-Chamond - Lycée Claude Lebois 43
- 42 Saint-Chamond - Lycée Sainte-Marie - la Grand'Grange 51
- 42 Saint-Etienne - Cité scolaire Monnet Fourmeyron - Lycée Monnet Fourmeyron - site Portail rouge 43
- 42 Saint-Etienne - Lycée Claude Fauriel 43
- 42 Saint-Etienne - Lycée Honoré d'Urfé 44
- 42 Saint-Etienne - Lycée La Salle 51
- 42 Saint-Etienne - Lycée Saint-Michel 51
- 42 Saint-Etienne - Lycée Saint-Paul 51
- 42 Saint-Etienne - Lycée Tézénas du Montcel 51
- 42 Saint-Priest-en-Jarez - Lycée Simone Weil 44

● enseignement public

■ enseignement privé

● 69 Belleville - Lycée Aiguerande	44	■ 01 Miribel - Lycée Saint-Joseph	50	■ 69 Rillieux-la-Pape - Lycée Saint-Charles	55
● 69 Bron - Lycée Jean-Paul Sartre	44	● 01 Misériex - Lycée agricole Edouard Herriot	41	● 69 Sain-Bel - Lycée Germaine Tillion	47
● 69 Caluire-et-Cuire - Lycée Elie Vigal	44	● 01 Nantua - Lycée Xavier Bichat	41	● 69 Saint-Genis-Laval - Lycée René Descartes	48
● 69 Charbonnières-les-Bains - Lycée Blaise pascal	44	● 01 Oyonnax - Lycée Paul Painlevé	41	● 69 Saint-Priest - Lycée Condorcet	48
■ 69 Décines-Charpieu - Lycée Al Kindi	52	● 01 Trévoux - Lycée du Val-de-Saône	41	■ 69 Saint-Symphorien-sur-Coise - Lycée Champagnat	55
● 69 Décines-Charpieu - Lycée Charlie chaplin	45	● 42 Andrézieux-Bouthéon - Lycée François Mauriac - Forez	41	■ 69 Tarare - Lycée Notre-Dame de Bel Air	55
● 69 Givors - Lycée Louis Aragon	45	● 42 Boën-sur-Lignon - Lycée l'Astrée	41	● 69 Tarare - Lycée René Cassin	48
■ 69 La Mulatière - Lycée Assomption Bellevue	52	● 42 Charlieu - Lycée Jérémie de la Rue	41	■ 69 Tassin-la-Demi-Lune - Lycée Saint-Joseph	55
■ 69 Lyon 1 <sup>er</sup> - Lycée des Chartreux	52	■ 42 Charlieu - Lycée Notre-Dame	50	● 69 Thizy-les-Bourgs - Lycée François Mansart	48
■ 69 Lyon 1 <sup>er</sup> - Lycée Jean-Baptiste de La Salle	52	● 42 Chazelles-sur-Lyon - Lycée des Horizons	42	● 69 Vaulx-en-Velin - Lycée Robert Doisneau	48
■ 69 Lyon 1 <sup>er</sup> - Lycée Saint-Louis - Saint-Bruno	52	● 42 Feurs - Lycée du Forez	42	● 69 Vénissieux - Lycée polyvalent Jacques Brel	48
● 69 Lyon 2 <sup>e</sup> - Lycée Ampère	45	● 42 Firminy - Lycée Albert Camus	42	● 69 Vénissieux - Lycée Marcel Sembat	48
● 69 Lyon 2 <sup>e</sup> - Lycée Juliette Récamier	45	● 42 Firminy - Lycée Jacob Holtzer	42	● 69 Villefranche-sur-Saône - Lycée Claude Bernard	49
■ 69 Lyon 2 <sup>e</sup> - Lycée Saint-Marc	52	● 42 Montbrison - Lycée de Beauregard	42	● 69 Villefranche-sur-Saône - Lycée Louis Armand	49
■ 69 Lyon 3 <sup>e</sup> - Lycée Charles de Foucauld	52	■ 42 Montbrison - Lycée Saint-Paul Forez	50	■ 69 Villefranche-sur-Saône - Lycée Notre-Dame de Mongré	56
● 69 Lyon 3 <sup>e</sup> - Lycée Lacassagne	45	■ 42 Montrond-les-Bains - Lycée Saint-Pierre	50	■ 69 Villeurbanne - Lycée Beth Hanna	56
■ 69 Lyon 4 <sup>e</sup> - Lycée Antoine de Saint-Exupéry	45	● 42 Rive-de-Gier - Lycée Georges Brassens	42	● 69 Villeurbanne - Lycée Frédéric Faj's	49
■ 69 Lyon 5 <sup>e</sup> - Lycée aux Lazaristes	53	● 42 Roanne - Lycée Albert Thomas	43	■ 69 Villeurbanne - Lycée Immaculée Conception	56
● 69 Lyon 5 <sup>e</sup> - Lycée de Saint-Just	46	● 42 Roanne - Lycée Hippolyte Carnot	43	● 69 Villeurbanne - Lycée Pierre Brosolette	49
● 69 Lyon 5 <sup>e</sup> - Lycée Edouard Branly	46	● 42 Roanne - Lycée Jean Puy	43		
■ 69 Lyon 5 <sup>e</sup> - Lycée La Favorite	53	■ 42 Roanne - Lycée Saint-Paul	51		
■ 69 Lyon 5 <sup>e</sup> - Lycée Notre-Dame des Minimes	53	● 42 Saint-Chamond - Lycée Claude Lebois	43		
■ 69 Lyon 5 <sup>e</sup> - Lycée Sainte-Marie	53	■ 42 Saint-Chamond - Lycée Sainte-Marie - la Grand'Grange	51		
■ 69 Lyon 6 <sup>e</sup> - Lycée de la Trinité	53	● 42 Saint-Etienne - Cité scolaire Monnet Fourmeyron - Lycée Monnet Fourmeyron - site Portail rouge	43		
■ 69 Lyon 6 <sup>e</sup> - Lycée Déborde	53	● 42 Saint-Etienne - Lycée Claude Fauriel	43		
● 69 Lyon 6 <sup>e</sup> - Lycée du Parc	46	● 42 Saint-Etienne - Lycée Etienne Mimard	43		
● 69 Lyon 6 <sup>e</sup> - Lycée Edouard Herriot	46	● 42 Saint-Etienne - Lycée Honoré d'Urfé	44		
■ 69 Lyon 7 <sup>e</sup> - Lycée Belmont Capdepon	53	■ 42 Saint-Etienne - Lycée La Salle	51		
■ 69 Lyon 7 <sup>e</sup> - Lycée Chevreul	53	■ 42 Saint-Etienne - Lycée Saint-Michel	51		
● 69 Lyon 7 <sup>e</sup> - Lycée international	46	■ 42 Saint-Etienne - Lycée Saint-Paul	51		
● 69 Lyon 8 <sup>e</sup> - Lycée Auguste et Louis Lumière	46	■ 42 Saint-Etienne - Lycée Tézenas du Montcel	51		
● 69 Lyon 8 <sup>e</sup> - Lycée Colbert	46	■ 42 Saint-Priest-en-Jarez - Lycée Simone Weil	44		
■ 69 Lyon 8 <sup>e</sup> - Lycée La Xavière	54	● 69 Belleville - Lycée Aiguerande	44		
■ 69 Lyon 8 <sup>e</sup> - Lycée Pierre Ternier	54	● 69 Bron - Lycée Jean-Paul Sartre	44		
● 69 Lyon 9 <sup>e</sup> - Lycée Jean Perrin	47	● 69 Caluire-et-Cuire - Lycée Elie Vigal	44		
● 69 Lyon 9 <sup>e</sup> - Lycée La Martinière Duchère	47	● 69 Charbonnières-les-Bains - Lycée Blaise pascal	44		
■ 69 Mornant - Annexe du lycée Saint-Thomas d'Aquin Veritas	55	■ 69 Décines-Charpieu - Lycée Al Kindi	52		
■ 69 Neuville-sur-Saône - Lycée Notre-Dame de Bellegarde	55	● 69 Décines-Charpieu - Lycée Charlie chaplin	45		
● 69 Neuville-sur-Saône - Lycée Rosa Parks	47	● 69 Givors - Lycée Louis Aragon	45		
■ 69 Oullins - Lycée des Chassagnes	55	■ 69 La Mulatière - Lycée Assomption Bellevue	52		
● 69 Oullins - Lycée Parc Chabrières	47	■ 69 Lyon 1 <sup>er</sup> - Lycée des Chartreux	52		
■ 69 Oullins - Lycée Saint-Thomas d'Aquin Veritas	55	■ 69 Lyon 1 <sup>er</sup> - Lycée Jean-Baptiste de La Salle	52		
● 69 Rillieux-la-Pape - Lycée Albert Camus	47	● 69 Lyon 1 <sup>er</sup> - Lycée La Martinière Diderot - site Diderot	45		
■ 69 Rillieux-la-Pape - Lycée Saint-Charles	55	■ 69 Lyon 1 <sup>er</sup> - Lycée Saint-Louis - Saint-Bruno	52		
● 69 Sain-Bel - Lycée Germaine Tillion	47	● 69 Lyon 2 <sup>e</sup> - Lycée Ampère	45		
● 69 Saint-Genis-Laval - Lycée René Descartes	48	● 69 Lyon 2 <sup>e</sup> - Lycée Juliette Récamier	45		
● 69 Saint-Priest - Lycée Condorcet	48	■ 69 Lyon 2 <sup>e</sup> - Lycée Saint-Marc	52		
■ 69 Saint-Symphorien-sur-Coise - Lycée Champagnat	55	■ 69 Lyon 3 <sup>e</sup> - Lycée Charles de Foucauld	52		
		● 69 Lyon 3 <sup>e</sup> - Lycée Lacassagne	45		
■ 69 Tarare - Lycée Notre-Dame de Bel Air	55	● 69 Lyon 4 <sup>e</sup> - Lycée Antoine de Saint-Exupéry	45		
● 69 Tarare - Lycée René Cassin	48	■ 69 Lyon 5 <sup>e</sup> - Lycée aux Lazaristes	53		
■ 69 Tassin-la-Demi-Lune - Lycée Saint-Joseph	55	● 69 Lyon 5 <sup>e</sup> - Lycée de Saint-Just	46		
● 69 Thizy-les-Bourgs - Lycée François Mansart	48	● 69 Lyon 5 <sup>e</sup> - Lycée Edouard Branly	46		
● 69 Vaulx-en-Velin - Lycée Robert Doisneau	48	■ 69 Lyon 5 <sup>e</sup> - Lycée La Favorite	53		
● 69 Vénissieux - Lycée polyvalent Jacques Brel	48	■ 69 Lyon 5 <sup>e</sup> - Lycée Notre-Dame des Minimes	53		
● 69 Vénissieux - Lycée Marcel Sembat	48	■ 69 Lyon 5 <sup>e</sup> - Lycée Sainte-Marie	53		
● 69 Villefranche-sur-Saône - Lycée Claude Bernard	49	■ 69 Lyon 6 <sup>e</sup> - Lycée de la Trinité	53		
● 69 Villefranche-sur-Saône - Lycée Louis Armand	49	■ 69 Lyon 6 <sup>e</sup> - Lycée Déborde	53		
■ 69 Villefranche-sur-Saône - Lycée Notre-Dame de Mongré	56	● 69 Lyon 6 <sup>e</sup> - Lycée du Parc	46		
■ 69 Villeurbanne - Lycée Beth Hanna	56	● 69 Lyon 6 <sup>e</sup> - Lycée Edouard Herriot	46		
● 69 Villeurbanne - Lycée Frédéric Faj's	49	■ 69 Lyon 7 <sup>e</sup> - Lycée Chevreul	53		
■ 69 Villeurbanne - Lycée Immaculée Conception	56	■ 69 Lyon 7 <sup>e</sup> - Lycée Chevreul Lestonnac	53		
● 69 Villeurbanne - Lycée Pierre Brosolette	49	● 69 Lyon 7 <sup>e</sup> - Lycée international	46		

## Méthodes et pratiques scientifiques

● 01 Ambérieu-en-Bugey - Lycée de la Plaine de l'Ain 39	
● 01 Bellegarde-sur-Valserine - Lycée Saint-Exupéry 39	
● 01 Belley - Lycée du Bugey	40
■ 01 Belley - Lycée Lamartine	50
● 01 Bellignat - Lycée Arbez-Carme	40
● 01 Bourg-en-Bresse - Lycée Edgar Quinet	40
● 01 Bourg-en-Bresse - Lycée Joseph Marie Carriat	40
● 01 Bourg-en-Bresse - Lycée Lalande	40
■ 01 Bourg-en-Bresse - Lycée Saint-Pierre	50
● 01 Ferney-Voltaire - Lycée international	40
■ 01 Gex - Lycée Jeanne d'Arc	50
● 01 La Boisse - Lycée de la Côtière	40

## Principes fondamentaux de l'économie et de la gestion

Préparé dans la plupart des établissements.

## Santé et social

■ 01 Belley - Lycée Lamartine	50
● 01 Bourg-en-Bresse - Lycée Edgar Quinet	40
● 01 Nantua - Lycée Xavier Bichat	41
● 01 Oyonnax - Lycée Paul Painlevé	41
● 42 Boën-sur-Lignon - Lycée l'Astrée	41
● 42 Feurs - Lycée du Forez	42
● 42 Firminy - Lycée Albert Camus	42
● 42 Roanne - Lycée Albert Thomas	43
● 42 Saint-Etienne - Lycée Honoré d'Urfé	44
■ 42 Saint-Etienne - Lycée La Salésienne	51
■ 42 Saint-Etienne - Lycée Saint-Michel	51
● 69 Belleville - Lycée Aiguerande	44
● 69 Bron - Lycée Jean-Paul Sartre	44
■ 69 La Mulatière - Lycée Assomption Bellevue	52
■ 69 Lyon 5 <sup>e</sup> - Lycée Don Bosco	53
■ 69 Lyon 6 <sup>e</sup> - Lycée Carrel	53
■ 69 Lyon 7 <sup>e</sup> - Lycée Chevreul	53
■ 69 Lyon 7 <sup>e</sup> - Lycée Chevreul Lestonnac	53
● 69 Lyon 8 <sup>e</sup> - Lycée Auguste et Louis Lumière	46
● 69 Lyon 9 <sup>e</sup> - Lycée La Martinière Duchère	47
■ 69 Rillieux-la-Pape - Lycée Albert Camus	47
● 69 Vénissieux - Lycée polyvalent Jacques Brel	48
■ 69 Villefranche-sur-Saône - Lycée Notre-Dame	55

## Sciences de l'ingénieur

● 01 Ambérieu-en-Bugey - Lycée de la Plaine de l'Ain 39	
● 01 Bellegarde-sur-Valserine - Lycée Saint-Exupéry 39	
● 01 Belley - Lycée du Bugey	40
● 01 Bellignat - Lycée Arbez-Carme	40
● 01 Bourg-en-Bresse - Lycée Joseph Marie Carriat	40
● 01 Ferney-Voltaire - Lycée international	40
● 01 La Boisse - Lycée de la Côtière	40
● 01 Trévoux - Lycée du Val-de-Saône	41
● 42 Andrézieux-Bouthéon - Lycée François Mauriac - Forez	41
● 42 Boën-sur-Lignon - Lycée l'Astrée	41
● 42 Charlieu - Lycée Jérémie de la Rue	41
● 42 Chazelles-sur-Lyon - Lycée des Horizons	42
● 42 Firminy - Lycée Jacob Holtzer	42
● 42 Montbrison - Lycée de Beauregard	42
● 42 Rive-de-Gier - Lycée Georges Brassens	42
● 42 Roanne - Lycée Hippolyte Carnot	43
● 42 Saint-Chamond - Lycée Claude Lebois	43
■ 42 Saint-Chamond - Lycée Sainte-Marie - la Grand'Grange	51
● 42 Saint-Etienne - Cité scolaire Monnet Fourmeyron - Lycée Monnet Fourmeyron - site Portail rouge	43
● 42 Saint-Etienne - Lycée Etienne Mimard	43
■ 42 Saint-Etienne - Lycée La Salle	51
■ 42 Saint-Etienne - Lycée Saint-Paul	51
● 69 Bron - Lycée Jean-Paul Sartre	44

● 69 Charbonnières-les-Bains - Lycée Blaise pascal	44
● 69 Décines-Charpieu - Lycée Charlie chaplin	45
● 69 Givors - Lycée Louis Aragon	45
■ 69 La Mulatière - Lycée Assomption Bellevue	52
■ 69 Lyon 1 <sup>er</sup> - Lycée Jean-Baptiste de La Salle	52
● 69 Lyon 1 <sup>er</sup> - Lycée La Martinière Diderot - site Diderot	45
● 69 Lyon 2 <sup>e</sup> - Lycée Juliette Récamier	45
■ 69 Lyon 5 <sup>e</sup> - Lycée aux Lazaristes	53
● 69 Lyon 5 <sup>e</sup> - Lycée Edouard Branly	46
■ 69 Lyon 5 <sup>e</sup> - Lycée La Favorite	53
■ 69 Lyon 5 <sup>e</sup> - Lycée Notre-Dame des Minimes	53
■ 69 Lyon 7 <sup>e</sup> - Lycée Chevreul Lestonnac	53
● 69 Lyon 8 <sup>e</sup> - Lycée Colbert	46
■ 69 Lyon 9 <sup>e</sup> - Lycée La Mache	54
● 69 Lyon 9 <sup>e</sup> - Lycée La Martinière Monplaisir	47
● 69 Lyon 9 <sup>e</sup> - Lycée Jean Perrin	47
● 69 Lyon 9 <sup>e</sup> - Lycée La Martinière Duchère	47
● 69 Neuville-sur-Saône - Lycée Rosa Parks	47
● 69 Oullins - Lycée Parc Chabrières	47
■ 69 Oullins - Lycée Saint-Thomas d'Aquin Veritas	55
● 69 Rillieux-la-Pape - Lycée Albert Camus	47
● 69 Sain-Bel - Lycée Germaine Tillion	47
● 69 Saint-Genis-Laval - Lycée René Descartes	48
● 69 Saint-Priest - Lycée Condorcet	48
■ 69 Tarare - Lycée Notre-Dame de Bel Air	55
● 69 Tarare - Lycée René Cassin	48
● 69 Thizy-les-Bourgs - Lycée François Mansart	48
● 69 Vaulx-en-Velin - Lycée Robert Doisneau	48
● 69 Vénissieux - Lycée Marcel Sembat	48
● 69 Villefranche-sur-Saône - Lycée Louis Armand	49
● 69 Villeurbanne - Lycée Frédéric Faÿs	49
● 69 Villeurbanne - Lycée Pierre Brossolette	49

## Sciences économiques et sociales

Préparé dans la plupart des établissements.

## Sciences et laboratoire

● 01 Ambérieu-en-Bugey - Lycée de la Plaine de l'Ain39	
● 01 Bourg-en-Bresse - Lycée agricole Les Sardières	40
● 01 Bourg-en-Bresse - Lycée Edgar Quinet	40
● 42 Roanne - Lycée Albert Thomas	43
■ 42 Saint-Chamond - Lycée Sainte-Marie - la Grand'Grange	51
● 42 Saint-Etienne - Lycée Honoré d'Urfé	44
● 69 Bron - Lycée Jean-Paul Sartre	44
■ 69 Lyon 1 <sup>er</sup> - Lycée Jean-Baptiste de La Salle	52
● 69 Lyon 1 <sup>er</sup> - Lycée La Martinière Diderot - site Diderot	45
■ 69 Lyon 5 <sup>e</sup> - Lycée Notre-Dame des Minimes	53
● 69 Lyon 9 <sup>e</sup> - Lycée La Martinière Duchère	47
■ 69 Oullins - Lycée des Chassagnes	55
● 69 Saint-Genis-Laval - Lycée René Descartes	48
● 69 Villefranche-sur-Saône - Lycée Claude Bernard	49
■ 69 Villefranche-sur-Saône - Lycée Notre-Dame de Mongré	56

## Les 2<sup>des</sup> spécifiques

### Vers le bac techno musique et danse

● 69 Lyon 4 <sup>e</sup> - Lycée Antoine de Saint-Exupéry	45
---	----

### Vers le bac techno Sciences et technologies de l'hôtellerie et de la restauration (STHR)

Le bac techno STHR est aussi accessible après une seconde générale et technologique quel que soit l'enseignement d'exploration suivi.

■ 42 Saint-Genest-Lerpt - Lycée hôtelier Le Renouveau	51
● 69 Dardilly - Lycée François Rabelais	44
■ 69 Lyon 9 <sup>e</sup> - Lycée Jehanne de France	54

## Les LV1 et LV2

### LV1

#### Allemand - Anglais

Nombreux établissements.

#### Espagnol

● 69 Lyon 5 <sup>e</sup> - Lycée de Saint-Just	46
● 69 Lyon 7 <sup>e</sup> - Lycée international	46
● 69 Villeurbanne - Lycée Frédéric Faÿs	49

#### Italien

■ 69 Lyon 3 <sup>e</sup> - Lycée Charles de Foucauld	52
● 69 Lyon 5 <sup>e</sup> - Lycée de Saint-Just	46
■ 69 Rillieux-la-Pape - Lycée Saint-Charles	55

#### Portugais

● 69 Lyon 8 <sup>e</sup> - Lycée Colbert	46
--	----

#### Russe

● 69 Lyon 2 <sup>e</sup> - Lycée Ampère	45
---	----

### LV2

#### Allemand - Anglais - Espagnol - Italien

Nombreux établissements.

#### Arabe

● 01 Ferney-Voltaire - Lycée international	40
● 42 Roanne - Lycée Albert Thomas	43
● 42 Saint-Priest-en-Jarez - Lycée Simone Weil	44
● 69 Lyon 2 <sup>e</sup> - Lycée Ampère	45
● 69 Lyon 2 <sup>e</sup> - Lycée Juliette Récamier	45
● 69 Vénissieux - Lycée polyvalent Jacques Brel	48

#### Chinois

● 01 Ferney-Voltaire - Lycée international	40
■ 42 Montbrison - Lycée Saint-Paul Forez	50
■ 42 Saint-Etienne - Lycée Saint-Paul	51
● 69 Décines-Charpieu - Lycée Charlie chaplin	45
■ 69 Lyon 1 <sup>er</sup> - Lycée des Chartreux	52
● 69 Lyon 2 <sup>e</sup> - Lycée Juliette Récamier	45
● 69 Lyon 3 <sup>e</sup> - Lycée Lacassagne	45
● 69 Lyon 5 <sup>e</sup> - Lycée Edouard Branly	46
● 69 Lyon 5 <sup>e</sup> - Lycée de Saint-Just	46
■ 69 Lyon 7 <sup>e</sup> - Lycée Chevreul	53
■ 69 Tassin-la-Demi-Lune - Lycée Saint-Joseph	55

#### Hébreu moderne

■ 69 Villeurbanne - Lycée - école Juive de Lyon	56
■ 69 Villeurbanne - Lycée Beth Hanna	56

#### Portugais

● 01 Oyonnax - Lycée Paul Painlevé	41
● 42 Saint-Etienne - Lycée Honoré d'Urfé	44
● 69 Lyon 2 <sup>e</sup> - Lycée Ampère	45
● 69 Lyon 9 <sup>e</sup> - Lycée Jean Perrin	47
● 69 Saint-Priest - Lycée Condorcet	48

#### Russe

● 69 Lyon 2 <sup>e</sup> - Lycée Ampère	45
● 69 Lyon 5 <sup>e</sup> - Lycée de Saint-Just	46

#### Langue des signes française (option facultative)

● 69 Lyon 9 <sup>e</sup> - Lycée La Martinière Duchère	47
■ 69 Villefranche-sur-Saône - Lycée Notre-Dame	55

- enseignement public
- enseignement privé



onisep

[www.onisep.fr/parents](http://www.onisep.fr/parents)

UN NOUVEL ESPACE POUR LES PARENTS

# L'École expliquée aux parents

**Des vidéos de 3 minutes pour expliquer le système éducatif, son organisation, ses missions :**

« La mission de l'École en France ».

*Vidéo traduite en 9 langues*

« L'entrée à l'école, l'organisation de l'école primaire ».

« Le collège, le lycée et après ».

**Une rubrique « FAQ »**

**avec 570 questions-réponses pour répondre à vos demandes sur**

la scolarité au collège, au lycée, dans l'enseignement supérieur, les démarches d'inscription, les procédures d'orientation...

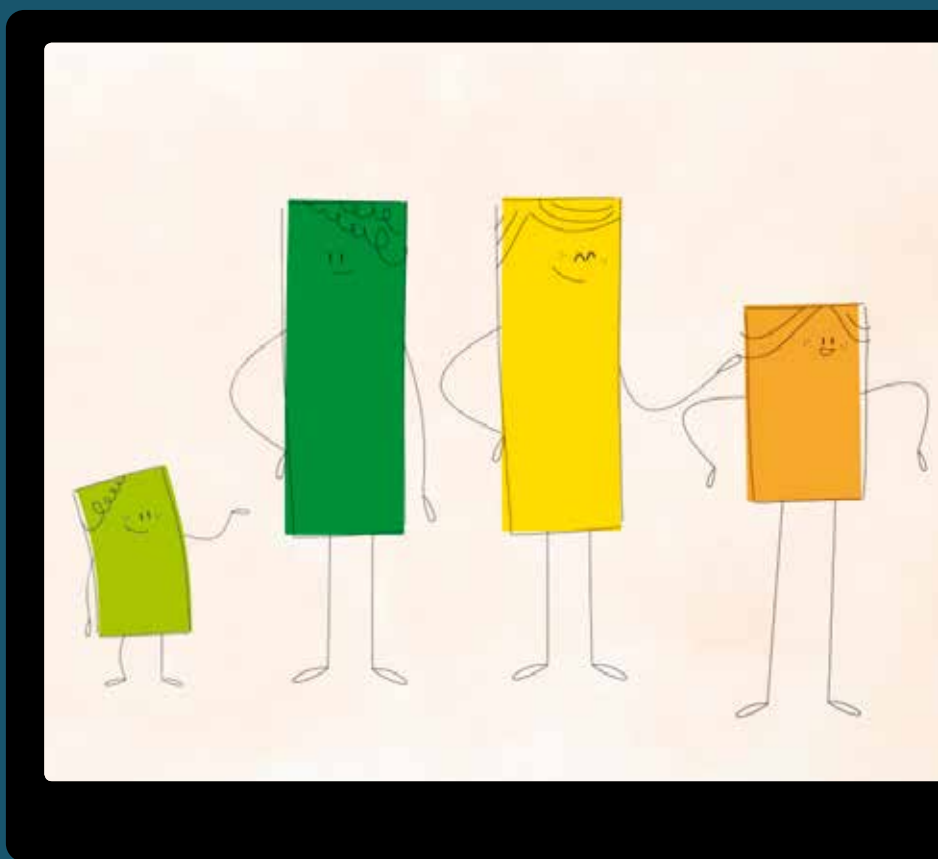

Prochainement, d'autres rubriques  
et vidéos seront accessibles  
sur [www.onisep.fr/parents](http://www.onisep.fr/parents)



» L'école  
change avec  
le numérique »  
#EcoleNumerique

# Les diplômes généraux et technologiques

On trouvera présentés ci-dessous les baccalauréats généraux, technologiques classés par département, ville et nom de l'établissement (public ou privé sous contrat).

## Baccalauréats généraux

### ABIBAC

- 42 **Saint-Etienne** - Lycée Honoré d'Urfé 44
- 69 **Lyon 7<sup>e</sup>** - Lycée international 46

### BACHIBAC

- 01 **Bourg-en-Bresse** - Lycée Edgar Quinet 40
- 42 **Saint-Etienne** - Lycée Claude Fauriel 43
- 69 **Lyon 9<sup>e</sup>** - Lycée Jean Perrin 47
- 69 **Villefranche-sur-Saône** - Lycée Claude Bernard 49

### ESABAC

- 01 **Belley** - Lycée du Bugey 40
- 01 **Trévoux** - Lycée du Val-de-Saône 41
- 69 **Lyon 9<sup>e</sup>** - Lycée Jean Perrin 47
- 69 **Tarare** - Lycée René Cassin 48

### Bac L, ES, S

Préparés dans la plupart des établissements.

## Baccalauréats technologiques

### Bac STAV aménagement et valorisation des espaces

- 01 **Misérieux** - Lycée agricole Edouard Herriot 41
- 42 **Perreux** - Lycée agricole de Roanne-Chervé 42
- 42 **Saint-Etienne** - MFR 51
- 69 **Dardilly** - Lycée horticole de Lyon-Dardilly - Paysage et environnement 45
- 69 **Limonest** - Lycée d'agrotechnologie de Sandar 52

### Bac STAV technologies de la production agricole

- 01 **Bourg-en-Bresse** - Lycée agricole Les Sardières 40
- 01 **Misérieux** - Lycée agricole Edouard Herriot 41
- 42 **Nandax** - Lycée agricole Etienne Gautier 51
- 42 **Perreux** - Lycée agricole de Roanne-Chervé 42
- 42 **Précieux** - Lycée agricole de Montbrison Précieux 42
- 69 **Saint-Jean-d'Ardières** - Lycée agro-viticole Bel Air 48

### Bac STAV transformation alimentaire

- 69 **Saint-Genis-Laval** - Lycée agricole et agroalimentaire André Paillot 47

### Bac STD2A

- 42 **Saint-Etienne** - Lycée Honoré d'Urfé 44
- 69 **Bron** - Lycée Jean-Paul Sartre 44
- 69 **Lyon 1<sup>er</sup>** - Lycée La Martinière Diderot - site Terreaux 45

### Bac STHR

- 42 **Saint-Genest-Lerpt** - Lycée hôtelier Le Renouveau 51

- 69 **Dardilly** - Lycée François Rabelais 44
- 69 **Lyon 9<sup>e</sup>** - Lycée Jehanne de France 54

### Bac STI2D - architecture et construction

- 01 **Bellegarde-sur-Valsérine** - Lycée Saint-Exupéry 39
- 01 **Bellignat** - Lycée Arbez-Carme 40
- 01 **Bourg-en-Bresse** - Lycée Joseph Marie Carriat 40
- 01 **Trévoux** - Lycée du Val-de-Saône 41
- 42 **Andrézieux-Bouthéon** - Lycée François Mauriac - Forez 41
- 42 **Roanne** - Lycée Hippolyte Carnot 43
- 42 **Saint-Chamond** - Lycée Claude Lebois 43
- 42 **Saint-Etienne** - Cité scolaire Monnet Fourmeyron - Lycée Monnet Fourmeyron - site Portail rouge 43
- 69 **Charbonnières-les-Bains** - Lycée Blaise pascal 44
- 69 **Lyon 1<sup>er</sup>** - Lycée Jean-Baptiste de La Salle 52
- 69 **Lyon 1<sup>er</sup>** - Lycée La Martinière Diderot - site Diderot 45

- 69 **Lyon 5<sup>e</sup>** - Lycée Edouard Branly 46
- 69 **Lyon 8<sup>e</sup>** - Lycée La Mache 54
- 69 **Lyon 8<sup>e</sup>** - Lycée La Martinière Monplaisir 47
- 69 **Tarare** - Lycée Notre-Dame de Bel Air 55
- 69 **Vaulx-en-Velin** - Lycée Robert Doisneau 48
- 69 **Villefranche-sur-Saône** - Lycée Louis Armand 49

### Bac STI2D - énergies et environnement

- 01 **Ambérieu-en-Bugey** - Lycée de la Plaine de l'Ain 39
- 01 **Bellegarde-sur-Valsérine** - Lycée Saint-Exupéry 39
- 01 **Bellignat** - Lycée Arbez-Carme 40
- 01 **Bourg-en-Bresse** - Lycée Joseph Marie Carriat 40
- 01 **Trévoux** - Lycée du Val-de-Saône 41
- 42 **Firminy** - Lycée Jacob Holtzer 42
- 42 **Montbrison** - Lycée de Beauregard 42
- 42 **Rive-de-Gier** - Lycée Georges Brassens 42
- 42 **Roanne** - Lycée Hippolyte Carnot 43
- 42 **Saint-Etienne** - Lycée Etienne Mimard 43
- 42 **Saint-Etienne** - Lycée La Salle 51
- 69 **Charbonnières-les-Bains** - Lycée Blaise pascal 44
- 69 **Décines-Charpieu** - Lycée Charlie chaplin 45
- 69 **Givors** - Lycée Louis Aragon 45
- 69 **Lyon 1<sup>er</sup>** - Lycée La Martinière Diderot - site Diderot 45

- 69 **Lyon 5<sup>e</sup>** - Lycée aux Lazaristes 53
- 69 **Lyon 5<sup>e</sup>** - Lycée Edouard Branly 46
- 69 **Lyon 8<sup>e</sup>** - Lycée La Mache 54
- 69 **Lyon 8<sup>e</sup>** - Lycée La Martinière Monplaisir 47
- 69 **Oullins** - Lycée Parc Chabrières 47
- 69 **Oullins** - Lycée Saint-Thomas d'Aquin Veritas 55
- 69 **Saint-Priest** - Lycée Condorcet 48
- 69 **Saint-Symphorien-sur-Coise** - Lycée Champagnat 55

- 69 **Tarare** - Lycée Notre-Dame de Bel Air 55
- 69 **Vaulx-en-Velin** - Lycée Robert Doisneau 48
- 69 **Vénissieux** - Lycée Marcel Sembat 48
- 69 **Villefranche-sur-Saône** - Lycée Louis Armand 49

### Bac STI2D - innovation technologique et éco-conception

- 01 **Ambérieu-en-Bugey** - Lycée de la Plaine de l'Ain 39
- 01 **Bellegarde-sur-Valsérine** - Lycée Saint-Exupéry 39
- 01 **Bellignat** - Lycée Arbez-Carme 40
- 01 **Bourg-en-Bresse** - Lycée Joseph Marie Carriat 40
- 01 **Trévoux** - Lycée du Val-de-Saône 41
- 42 **Firminy** - Lycée Jacob Holtzer 42
- 42 **Montbrison** - Lycée de Beauregard 42
- 42 **Roanne** - Lycée Hippolyte Carnot 43
- 42 **Saint-Chamond** - Lycée Claude Lebois 43
- 42 **Saint-Etienne** - Lycée Etienne Mimard 43
- 42 **Saint-Etienne** - Lycée La Salle 51
- 69 **Décines-Charpieu** - Lycée Charlie chaplin 45
- 69 **Givors** - Lycée Louis Aragon 45
- 69 **Lyon 1<sup>er</sup>** - Lycée Jean-Baptiste de La Salle 52
- 69 **Lyon 1<sup>er</sup>** - Lycée La Martinière Diderot - site Diderot 45

- 69 **Lyon 5<sup>e</sup>** - Lycée aux Lazaristes 53
- 69 **Lyon 5<sup>e</sup>** - Lycée Edouard Branly 46
- 69 **Lyon 8<sup>e</sup>** - Lycée La Mache 54
- 69 **Lyon 8<sup>e</sup>** - Lycée La Martinière Monplaisir 47
- 69 **Neuville-sur-Saône** - Lycée Rosa Parks 47
- 69 **Oullins** - Lycée Parc Chabrières 47
- 69 **Rillieux-la-Pape** - Lycée Albert Camus 47
- 69 **Saint-Priest** - Lycée Condorcet 48
- 69 **Vénissieux** - Lycée Marcel Sembat 48
- 69 **Villefranche-sur-Saône** - Lycée Louis Armand 49
- 69 **Villeurbanne** - Lycée Frédéric Fajts 49

### Bac STI2D - systèmes d'information et numérique

- 01 **Ambérieu-en-Bugey** - Lycée de la Plaine de l'Ain 39
- 01 **Belley** - Lycée Lamartine 50
- 01 **Bellignat** - Lycée Arbez-Carme 40
- 01 **Bourg-en-Bresse** - Lycée Joseph Marie Carriat 40
- 42 **Andrézieux-Bouthéon** - Lycée François Mauriac - Forez 41
- 42 **Rive-de-Gier** - Lycée Georges Brassens 42
- 42 **Roanne** - Lycée Hippolyte Carnot 43
- 42 **Saint-Etienne** - Lycée Etienne Mimard 43
- 69 **Givors** - Lycée Louis Aragon 45
- 69 **Lyon 1<sup>er</sup>** - Lycée Jean-Baptiste de La Salle 52
- 69 **Lyon 5<sup>e</sup>** - Lycée aux Lazaristes 53
- 69 **Lyon 5<sup>e</sup>** - Lycée Edouard Branly 46
- 69 **Lyon 8<sup>e</sup>** - Lycée La Mache 54
- 69 **Lyon 8<sup>e</sup>** - Lycée La Martinière Monplaisir 47
- 69 **Lyon 8<sup>e</sup>** - Lycée ORT 54
- 69 **Rillieux-la-Pape** - Lycée Albert Camus 47
- 69 **Saint-Genis-Laval** - Lycée René Descartes 48
- 69 **Tarare** - Lycée Notre-Dame de Bel Air 55
- 69 **Vénissieux** - Lycée Marcel Sembat 48
- 69 **Villefranche-sur-Saône** - Lycée Louis Armand 49
- 69 **Villeurbanne** - Lycée Frédéric Fajts 49

- enseignement public
- enseignement privé

**Bac STL - biotechnologies**

- 01 **Ambérieu-en-Bugey** - Lycée de la Plaine de l'Ain 39
- 01 **Bourg-en-Bresse** - Lycée agricole Les Sardières 40
- 42 **Saint-Etienne** - Lycée Honoré d'Urfé 44
- 42 **Saint-Etienne** - Lycée La Salésienne 51
- 69 **Bron** - Lycée Jean-Paul Sartre 44
- 69 **Lyon 1<sup>er</sup>** - Lycée Jean-Baptiste de La Salle 52
- 69 **Lyon 9<sup>e</sup>** - Lycée La Martinière Duchère 47
- 69 **Saint-Genis-Laval** - Lycée agricole et agroalimentaire André Paillot 47

**Bac STL - sciences physiques et chimiques en laboratoire**

- 01 **Bourg-en-Bresse** - Lycée Edgar Quinet 40
- 42 **Roanne** - Lycée Albert Thomas 43
- 69 **Bron** - Lycée Jean-Paul Sartre 44
- 69 **Lyon 1<sup>er</sup>** - Lycée Jean-Baptiste de La Salle 52
- 69 **Lyon 1<sup>er</sup>** - Lycée La Martinière Diderot - site Terreaux 45
- 69 **Lyon 5<sup>e</sup>** - Lycée Notre-Dame des Minimes 53
- 69 **Saint-Genis-Laval** - Lycée René Descartes 48

**Bac STMG - gestion et finance**

- 01 **Ambérieu-en-Bugey** - Lycée de la Plaine de l'Ain 39
- 01 **Bellegarde-sur-Valsérine** - Lycée Saint-Exupéry 39
- 01 **Belley** - Lycée du Bugey 40
- 01 **Bourg-en-Bresse** - Lycée Edgar Quinet 40
- 01 **Bourg-en-Bresse** - Lycée Joseph Marie Carriat 40
- 01 **Bourg-en-Bresse** - Lycée Saint-Pierre 50
- 01 **Ferny-Voltaire** - Lycée international 40
- 01 **La Boisse** - Lycée de la Côtère 40
- 01 **Oyonnax** - Lycée Paul Painlevé 41
- 01 **Trévoux** - Lycée du Val-de-Saône 41
- 42 **Andrézieux-Bouthéon** - Lycée François Mauriac - Forez 41
- 42 **Feurs** - Lycée du Forez 42
- 42 **Firminy** - Lycée Albert Camus 42
- 42 **Montbrison** - Lycée de Beauregard 42
- 42 **Montbrison** - Lycée Saint-Paul Forez 50
- 42 **Rive-de-Gier** - Lycée Georges Brassens 42
- 42 **Roanne** - Lycée Albert Thomas 43
- 42 **Roanne** - Lycée Sainte-Anne 51
- 42 **Saint-Chamond** - Lycée Claude Lebois 43
- 42 **Saint-Etienne** - Cité scolaire Monnet Fourneyron - Lycée Monnet Fourneyron - site Portail rouge 43
- 42 **Saint-Etienne** - Lycée Honoré d'Urfé 44
- 42 **Saint-Etienne** - Lycée Tézenas du Montcel 51
- 42 **Saint-Priest-en-Jarez** - Lycée Simone Weil 44
- 69 **Belleville** - Lycée Aiguerande 44
- 69 **Bron** - Lycée Jean-Paul Sartre 44
- 69 **Caluire-et-Cuire** - Lycée Elie Vigal 44
- 69 **Charbonnières-les-Bains** - Lycée Blaise pascal 44
- 69 **Décines-Charpieu** - Lycée Charlie chaplin 45
- 69 **Givors** - Lycée Louis Aragon 45
- 69 **Lyon 1<sup>er</sup>** - Lycée Jean-Baptiste de La Salle 52
- 69 **Lyon 1<sup>er</sup>** - Lycée Saint-Louis - Saint-Bruno 52
- 69 **Lyon 2<sup>e</sup>** - Lycée Ampère 45
- 69 **Lyon 2<sup>e</sup>** - Lycée Juliette Récamier 45
- 69 **Lyon 3<sup>e</sup>** - Lycée Charles de Foucauld 52
- 69 **Lyon 5<sup>e</sup>** - Lycée de Saint-Just 46
- 69 **Lyon 5<sup>e</sup>** - Lycée ICOF 53
- 69 **Lyon 5<sup>e</sup>** - Lycée La Favorite 53
- 69 **Lyon 5<sup>e</sup>** - Lycée Sainte-Marie 53
- 69 **Lyon 6<sup>e</sup>** - Lycée Edouard Herriot 46
- 69 **Lyon 7<sup>e</sup>** - Lycée Belmont Capdepon 53
- 69 **Lyon 7<sup>e</sup>** - Lycée Chevreul Lestonnac 53
- 69 **Lyon 8<sup>e</sup>** - Lycée Auguste et Louis Lumière 46
- 69 **Lyon 8<sup>e</sup>** - Lycée Colbert 46
- 69 **Lyon 8<sup>e</sup>** - Lycée ORT 54
- 69 **Lyon 9<sup>e</sup>** - Lycée Jean Perrin 47
- 69 **Lyon 9<sup>e</sup>** - Lycée La Martinière Duchère 47
- 69 **Oullins** - Lycée Parc Chabrières 47
- 69 **Oullins** - Lycée Saint-Thomas d'Aquin Veritas 55
- 69 **Rillieux-la-Pape** - Lycée Albert Camus 47
- 69 **Saint-Genis-Laval** - Lycée René Descartes 48
- 69 **Saint-Priest** - Lycée Condorcet 48
- 69 **Saint-Symphorien-sur-Coise** - Lycée Champagnat 55
- 69 **Tarare** - Lycée René Cassin 48
- 69 **Thizy-les-Bourgs** - Lycée François Mansart 48
- 69 **Vénissieux** - Lycée polyvalent Jacques Brel 48

- 69 **Villefranche-sur-Saône** - Lycée Claude Bernard 49
- 69 **Villefranche-sur-Saône** - Lycée Notre-Dame 55
- 69 **Villeurbanne** - Lycée Frédéric Faÿs 49
- 69 **Villeurbanne** - Lycée Pierre Brosolette 49

**Bac STMG - mercatique (marketing)**

- 01 **Ambérieu-en-Bugey** - Lycée de la Plaine de l'Ain 39
- 01 **Bellegarde-sur-Valsérine** - Lycée Saint-Exupéry 39
- 01 **Belley** - Lycée du Bugey 40
- 01 **Bourg-en-Bresse** - Lycée Joseph Marie Carriat 40
- 01 **Bourg-en-Bresse** - Lycée Saint-Pierre 50
- 01 **Ferny-Voltaire** - Lycée international 40
- 01 **La Boisse** - Lycée de la Côtère 40
- 01 **Miribel** - Lycée Saint-Joseph 50
- 01 **Oyonnax** - Lycée Paul Painlevé 41
- 42 **Andrézieux-Bouthéon** - Lycée François Mauriac - Forez 41
- 42 **Chazelles-sur-Lyon** - Lycée des Horizons 42
- 42 **Feurs** - Lycée du Forez 42
- 42 **Firminy** - Lycée Albert Camus 42
- 42 **Montbrison** - Lycée de Beauregard 42
- 42 **Montbrison** - Lycée Saint-Paul Forez 50
- 42 **Rive-de-Gier** - Lycée Georges Brassens 42
- 42 **Roanne** - Lycée Albert Thomas 43
- 42 **Roanne** - Lycée Sainte-Anne 51
- 42 **Saint-Chamond** - Lycée Claude Lebois 43
- 42 **Saint-Etienne** - Cité scolaire Monnet Fourneyron - Lycée Monnet Fourneyron - site Portail rouge 43
- 42 **Saint-Etienne** - Lycée Honoré d'Urfé 44
- 42 **Saint-Etienne** - Lycée Tézenas du Montcel 51
- 42 **Saint-Priest-en-Jarez** - Lycée Simone Weil 44
- 69 **Belleville** - Lycée Aiguerande 44
- 69 **Bron** - Lycée Jean-Paul Sartre 44
- 69 **Charbonnières-les-Bains** - Lycée Blaise pascal 44
- 69 **Décines-Charpieu** - Lycée Charlie chaplin 45
- 69 **Givors** - Lycée Louis Aragon 45
- 69 **Lyon 1<sup>er</sup>** - Lycée Jean-Baptiste de La Salle 52
- 69 **Lyon 1<sup>er</sup>** - Lycée Saint-Louis - Saint-Bruno 52
- 69 **Lyon 2<sup>e</sup>** - Lycée Ampère 45
- 69 **Lyon 2<sup>e</sup>** - Lycée Juliette Récamier 45
- 69 **Lyon 3<sup>e</sup>** - Lycée Lacassagne 45
- 69 **Lyon 5<sup>e</sup>** - Lycée de Saint-Just 46
- 69 **Lyon 5<sup>e</sup>** - Lycée ICOF 53
- 69 **Lyon 5<sup>e</sup>** - Lycée La Favorite 53
- 69 **Lyon 6<sup>e</sup>** - Lycée Edouard Herriot 46
- 69 **Lyon 7<sup>e</sup>** - Lycée Belmont Capdepon 53
- 69 **Lyon 7<sup>e</sup>** - Lycée Chevreul Lestonnac 53
- 69 **Lyon 8<sup>e</sup>** - Lycée Auguste et Louis Lumière 46
- 69 **Lyon 8<sup>e</sup>** - Lycée Colbert 46
- 69 **Lyon 9<sup>e</sup>** - Lycée Jean Perrin 47
- 69 **Lyon 9<sup>e</sup>** - Lycée La Martinière Duchère 47
- 69 **Oullins** - Lycée des Chassagnes 55
- 69 **Oullins** - Lycée Parc Chabrières 47
- 69 **Rillieux-la-Pape** - Lycée Albert Camus 47
- 69 **Saint-Genis-Laval** - Lycée René Descartes 48
- 69 **Saint-Priest** - Lycée Condorcet 48
- 69 **Saint-Symphorien-sur-Coise** - Lycée Champagnat 55
- 69 **Tarare** - Lycée René Cassin 48
- 69 **Vénissieux** - Lycée polyvalent Jacques Brel 48
- 69 **Villefranche-sur-Saône** - Lycée Claude Bernard 49
- 69 **Villefranche-sur-Saône** - Lycée Notre-Dame 55
- 69 **Villeurbanne** - Lycée Frédéric Faÿs 49
- 69 **Villeurbanne** - Lycée Pierre Brosolette 49
- 69 **Villeurbanne** - Lycée Pierre Brosolette 49
- 69 **Tarare** - Lycée René Cassin 48
- 69 **Vénissieux** - Lycée polyvalent Jacques Brel 48
- 69 **Villefranche-sur-Saône** - Lycée Notre-Dame 55
- 69 **Villeurbanne** - Lycée Frédéric Faÿs 49
- 69 **Villeurbanne** - Lycée Pierre Brosolette 49

- 69 **Charbonnières-les-Bains** - Lycée Blaise pascal 44
- 69 **Décines-Charpieu** - Lycée Charlie chaplin 45
- 69 **Lyon 1<sup>er</sup>** - Lycée Jean-Baptiste de La Salle 52
- 69 **Lyon 3<sup>e</sup>** - Lycée Lacassagne 45
- 69 **Lyon 5<sup>e</sup>** - Lycée de Saint-Just 46
- 69 **Lyon 5<sup>e</sup>** - Lycée ICOF 53
- 69 **Lyon 5<sup>e</sup>** - Lycée La Favorite 53
- 69 **Lyon 7<sup>e</sup>** - Lycée Chevreul Lestonnac 53
- 69 **Lyon 8<sup>e</sup>** - Lycée Colbert 46
- 69 **Lyon 9<sup>e</sup>** - Lycée Jean Perrin 47
- 69 **Lyon 9<sup>e</sup>** - Lycée La Martinière Duchère 47
- 69 **Oullins** - Lycée Parc Chabrières 47
- 69 **Oullins** - Lycée Saint-Thomas d'Aquin Veritas 55
- 69 **Rillieux-la-Pape** - Lycée Albert Camus 47
- 69 **Saint-Priest** - Lycée Condorcet 48
- 69 **Saint-Symphorien-sur-Coise** - Lycée Champagnat 55
- 69 **Tarare** - Lycée René Cassin 48
- 69 **Vénissieux** - Lycée polyvalent Jacques Brel 48
- 69 **Villefranche-sur-Saône** - Lycée Notre-Dame 55
- 69 **Villeurbanne** - Lycée Frédéric Faÿs 49
- 69 **Villeurbanne** - Lycée Pierre Brosolette 49

**Bac STMG - systèmes d'information de gestion**

- 01 **Bourg-en-Bresse** - Lycée Joseph Marie Carriat 40
- 42 **Chazelles-sur-Lyon** - Lycée des Horizons 42
- 42 **Roanne** - Lycée Albert Thomas 43
- 42 **Roanne** - Lycée Sainte-Anne 51
- 42 **Saint-Etienne** - Lycée Honoré d'Urfé 44
- 42 **Saint-Etienne** - Lycée Tézenas du Montcel 51
- 42 **Saint-Priest-en-Jarez** - Lycée Simone Weil 44
- 69 **Décines-Charpieu** - Lycée Charlie chaplin 45
- 69 **Lyon 5<sup>e</sup>** - Lycée ICOF 53
- 69 **Lyon 8<sup>e</sup>** - Lycée Colbert 46
- 69 **Lyon 9<sup>e</sup>** - Lycée Jean Perrin 47
- 69 **Lyon 9<sup>e</sup>** - Lycée La Martinière Duchère 47
- 69 **Oullins** - Lycée des Chassagnes 55
- 69 **Vénissieux** - Lycée polyvalent Jacques Brel 48
- 69 **Villefranche-sur-Saône** - Lycée Claude Bernard 49
- 69 **Villeurbanne** - Lycée Pierre Brosolette 49

**Bac ST2S**

- 01 **Belley** - Lycée Lamartine 50
- 01 **Bourg-en-Bresse** - Lycée Edgar Quinet 40
- 01 **Nantua** - Lycée Xavier Bichat 41
- 01 **Oyonnax** - Lycée Paul Painlevé 41
- 42 **Feurs** - Lycée du Forez 42
- 42 **Firminy** - Lycée Albert Camus 42
- 42 **Roanne** - Lycée Albert Thomas 43
- 42 **Saint-Etienne** - Lycée Honoré d'Urfé 44
- 42 **Saint-Etienne** - Lycée La Salésienne 51
- 42 **Saint-Etienne** - Lycée Saint-Michel 51
- 69 **Belleville** - Lycée Aiguerande 44
- 69 **Bron** - Lycée Jean-Paul Sartre 44
- 69 **La Mulatière** - Lycée Assomption Bellevue 52
- 69 **Lyon 5<sup>e</sup>** - Lycée Don Bosco 53
- 69 **Lyon 6<sup>e</sup>** - Lycée Carrel 53
- 69 **Lyon 7<sup>e</sup>** - Lycée Chevreul Lestonnac 53
- 69 **Lyon 8<sup>e</sup>** - Lycée Auguste et Louis Lumière 46
- 69 **Lyon 9<sup>e</sup>** - Lycée La Martinière Duchère 47
- 69 **Rillieux-la-Pape** - Lycée Albert Camus 47
- 69 **Vénissieux** - Lycée polyvalent Jacques Brel 48
- 69 **Villefranche-sur-Saône** - Lycée Notre-Dame 55

**Bac TMD - option danse**

- 69 **Lyon 4<sup>e</sup>** - Lycée Antoine de Saint-Exupéry 45

**Bac TMD - option instrument**

- 69 **Lyon 4<sup>e</sup>** - Lycée Antoine de Saint-Exupéry 45

# Les établissements et leurs formations par département

Dans les pages suivantes, sont indiqués les établissements publics et privés sous contrat préparant aux bacs généraux, aux bacs technologiques (avec leurs spécialités). Les établissements sont classés par département, puis par ordre alphabétique de ville.

Vous trouverez ci-après l'offre de formation connue début janvier 2016.

Les modifications à venir feront l'objet d'un additif publié en ligne sur [www.onisep.fr/lyon](http://www.onisep.fr/lyon)

## ● Les établissements publics

### 01 AIN

**AMBÉRIEU-EN-BUGEY** 01500  
**Lycée de la Plaine de l'Ain**, rue Léon Blum  
 ☎ 04 74 38 17 24

Accessibilité handicapés  
 Hébergement organisé hors établissement

#### Diplômes préparés

Bac ES, Bac L, Bac S  
 Bac STI2D énergies et environnement  
 Bac STI2D innovation technologique et éco-conception  
 Bac STI2D systèmes d'information et numérique  
 Bac STL biotechnologies  
 Bac STMG gestion et finance  
 Bac STMG mercatique (marketing)  
 Bac STMG ressources humaines et communication

#### Langues vivantes

- LV1 : allemand, anglais  
 - LV2 : allemand, anglais, espagnol, italien

#### Enseignements d'exploration en 2<sup>nde</sup>

- LV3 : espagnol, italien  
 - Langues et cultures de l'Antiquité : latin  
 - Biotechnologies • Création et innovation technologiques • Informatique et création numérique • Littérature et société • Méthodes et pratiques scientifiques • Principes fondamentaux de l'économie et de la gestion • Sciences de l'ingénieur • Sciences économiques et sociales • Sciences et laboratoire

#### Options facultatives

- LV3 : espagnol, italien  
 - Arts : cinéma - audiovisuel • Latin

#### Sections particulières

- Sections européennes : allemand, anglais (élèves des bacs L, ES et S)

### BELLEGARDE-SUR-VALSERINE 01206

Cedex  
**Lycée Saint-Exupéry**, 15 avenue Saint-Exupéry,  
 BP 616  
 ☎ 04 50 56 61 40

Accessibilité handicapés  
 Internat garçons-filles

#### Diplômes préparés

Bac ES, Bac L, Bac S  
 Bac STI2D architecture et construction  
 Bac STI2D énergies et environnement  
 Bac STI2D innovation technologique et éco-conception  
 Bac STMG gestion et finance  
 Bac STMG mercatique (marketing)  
 Bac STMG ressources humaines et communication

#### Langues vivantes

- LV1 : allemand, anglais  
 - LV2 : allemand, anglais, espagnol, italien

#### Enseignements d'exploration en 2<sup>nde</sup>

- LV3 : espagnol, italien  
 - Langues et cultures de l'Antiquité : latin  
 - Création et innovation technologiques • Informatique et création numérique • Littérature et société • Méthodes et pratiques scientifiques • Principes fondamentaux de l'économie et de la gestion • Sciences de l'ingénieur • Sciences économiques et sociales

#### Options facultatives

- LV3 : espagnol, italien  
 - Arts : arts plastiques • Latin

#### Sections particulières

- Sections européennes : allemand, anglais, italien





### BAC général et Technologique

- Enseignements d'explorations: SES, PFEG MPS, SI, ICN, CIT, LS, Latin, Italien LV3
- BAC: STI2D, S-SVT, S-SI, ES, SMTG, L
- Sections Euro: Anglais, Allemand, Italien

### Lycée des Métiers des Energies du Bâtiment

- CAP: PROElec, Ser Met
- BAC Pro: EIEEC, TISEC et OBM (apprentissage)
- BTS: Electrotechnique (alternance)

### Lycée des Métiers de l'hôtellerie et des Services

- CAP: Pâtisserie, APR et Cuisine, Restaurant et Chocolatier (apprentissage)
- BAC Pro: Gest Admin, Restauration (cuisine et commercialisation-services)
- BTS: Professions immobilières

**Lycée Saint Exupéry**  
 15 av Saint-Exupéry – BP 616  
 01206 BELLEGARDE SUR VALSERINE

**PORTES OUVERTES 2016**  
**Samedi 19 mars 09:00 à 12:00**

ce.0010006b@ac-lyon.fr - Tel: 04 50 56 61 40 - [www2.ac-lyon.fr/lyc01/bellegarde](http://www2.ac-lyon.fr/lyc01/bellegarde)

**BELLEY** 01306 Cedex 06  
**Lycée du Bugey**, 113 rue du 5e RTM, BP 157  
 ☎ 04 79 81 02 18  
 Internat garçons-filles

### Diplômes préparés

ESABAC  
 Bac ES, Bac L, Bac S  
 Bac STMG gestion et finance  
 Bac STMG mercatique (marketing)  
 Bac STMG ressources humaines et communication

### Langues vivantes

- LV1 : allemand, anglais  
 - LV2 : allemand, anglais, espagnol, italien

### Enseignements d'exploration en 2<sup>nde</sup>

- Littérature et société • Méthodes et pratiques scientifiques  
 • Principes fondamentaux de l'économie et de la gestion •  
 Sciences de l'ingénieur • Sciences économiques et sociales

### Options facultatives

- Arts : arts plastiques • Grec ancien • Latin

### Sections particulières

- Section binationale italien  
 - Section européenne : anglais (élèves des bacs L, ES et S)

**BELLIGNAT** 01100  
**Lycée Arbez-Carme**, 1 rue Pierre et Marie Curie  
 ☎ 04 74 81 97 97  
 Accessibilité handicapés  
 Internat garçons-filles

### Diplômes préparés

Bac S  
 Bac STI2D architecture et construction  
 Bac STI2D énergies et environnement  
 Bac STI2D innovation technologique et éco-conception  
 Bac STI2D systèmes d'information et numérique

### Langues vivantes

- LV1 : allemand, anglais  
 - LV2 : allemand, anglais, espagnol, italien

### Enseignements d'exploration en 2<sup>nde</sup>

- Création et culture design • Création et innovation technologiques • Informatique et création numérique • Méthodes et pratiques scientifiques • Principes fondamentaux de l'économie et de la gestion • Sciences de l'ingénieur • Sciences économiques et sociales

### Sections particulières

- Sections sportives : canoë-kayak, rugby

**BOURG-EN-BRESSE** 01000  
**Lycée agricole Les Sardières**, 79 route de Jasseron  
 ☎ 04 74 45 50 81  
 Accessibilité handicapés  
 Internat garçons-filles

### Diplômes préparés

Bac STAV technologies de la production agricole  
 Bac STL biotechnologies

### Langues vivantes

- LV1 : allemand, anglais  
 - LV2 : allemand, anglais, espagnol

### Enseignements d'exploration en 2<sup>nde</sup>

- Biotechnologies • Ecologie, agronomie, territoire, développement durable • Sciences économiques et sociales •  
 Sciences et laboratoire

**BOURG-EN-BRESSE** 01011 Cedex  
**Lycée Edgar Quinet**, 5 avenue Jean-Marie Verne  
 ☎ 04 74 21 24 65  
 Accessibilité handicapés  
 Internat filles

### Diplômes préparés

BACHIBAC  
 Bac ES, Bac L, Bac S  
 Bac STL sciences physiques et chimiques en laboratoire  
 Bac STMG gestion et finance  
 Bac STMG ressources humaines et communication  
 Bac ST2S

### Langues vivantes

- LV1 : allemand, anglais  
 - LV2 : allemand, anglais, espagnol, italien

### Enseignements d'exploration en 2<sup>nde</sup>

- LV3 : espagnol, italien, russe  
 - Langues et cultures de l'Antiquité : latin  
 - Biotechnologies • Création et activités artistiques : arts du son • patrimoines • Informatique et création numérique • Littérature et société • Méthodes et pratiques scientifiques  
 • Principes fondamentaux de l'économie et de la gestion • Santé et social • Sciences économiques et sociales • Sciences et laboratoire

### Options facultatives

- LV3 : espagnol, italien, russe  
 - Arts : histoire des arts • Arts : musique • Arts : théâtre • Latin

### Sections particulières

- Section binationale espagnol  
 - Sections européennes : allemand, espagnol (élèves des bacs L, ES, S)  
 - Section sportive : gymnastique rythmique filles et gymnastique artistique filles

**BOURG-EN-BRESSE** 01011 Cedex  
**Lycée Joseph Marie Carriat**, 1 rue de Crouÿ, BP 60309  
 ☎ 04 74 32 18 48  
 Internat garçons-filles

### Diplômes préparés

Bac ES  
 Bac S  
 Bac STI2D architecture et construction  
 Bac STI2D énergies et environnement  
 Bac STI2D innovation technologique et éco-conception  
 Bac STI2D systèmes d'information et numérique  
 Bac STMG gestion et finance  
 Bac STMG mercatique (marketing)  
 Bac STMG systèmes d'information de gestion

### Langues vivantes

- LV1 : allemand, anglais  
 - LV2 : allemand, anglais, espagnol, italien

### Enseignements d'exploration en 2<sup>nde</sup>

- LV3 : chinois  
 - Langues et cultures de l'Antiquité : latin  
 - Agencement et culture architecturale (expérimental) • Création et innovation technologiques • Littérature et société • Méthodes et pratiques scientifiques • Principes fondamentaux de l'économie et de la gestion • Sciences de l'ingénieur • Sciences économiques et sociales

### Options facultatives

- LV3 : chinois  
 - Éducation physique et sportive • Latin

### Sections particulières

- Section européenne : anglais (tous bacs)  
 - Sections sportives : football, rugby

**BOURG-EN-BRESSE** 01011 Cedex  
**Lycée Lalande**, 16 rue du Lycée, BP 301  
 ☎ 04 74 23 63 55  
 Internat garçons-filles

### Diplômes préparés

Bac ES, Bac L, Bac S

### Langues vivantes

- LV1 : allemand, anglais  
 - LV2 : allemand, anglais, espagnol, italien

### Enseignements d'exploration en 2<sup>nde</sup>

- LV3 : italien, russe  
 - Langues et cultures de l'Antiquité : grec • latin  
 - Création et activités artistiques : arts visuels • Éducation physique et sportive • Littérature et société • Méthodes et pratiques scientifiques • Principes fondamentaux de l'économie et de la gestion • Sciences économiques et sociales

### Options facultatives

- LV3 : italien, russe  
 - Arts : arts plastiques • Arts : cinéma - audiovisuel • Grec ancien • Latin

### Sections particulières

- Sections européennes : anglais, italien (élèves des bacs L, ES et S)

**FERNEY-VOLTAIRE** 01210  
**Lycée international**, Avenue des sports  
 ☎ 04 50 40 00 00  
 Accessibilité handicapés

### Diplômes préparés

Bac ES, Bac L, Bac S  
 Bac STMG gestion et finance  
 Bac STMG mercatique (marketing)

### Langues vivantes

- LV1 : allemand, anglais  
 - LV2 : allemand, anglais, arabe, chinois, espagnol, italien

### Enseignements d'exploration en 2<sup>nde</sup>

- LV3 : arabe, espagnol, italien, russe  
 - Langues et cultures de l'Antiquité : grec • latin  
 - Littérature et société • Méthodes et pratiques scientifiques  
 • Principes fondamentaux de l'économie et de la gestion • Sciences de l'ingénieur • Sciences économiques et sociales

### Options facultatives

- LV3 : arabe, espagnol, italien, russe  
 - Arts : arts plastiques • Arts : musique • Arts : théâtre • Grec ancien • Latin

### Sections particulières

- Sections européennes : allemand, anglais, italien  
 - Sections internationales : allemand, anglais, espagnol, italien, néerlandais, suédois

**LA BOISSE** 01120 Cedex  
**Lycée de la Côtière**, 270 chemin du Grand Casset, BP 30069  
 ☎ 04 72 25 30 00  
 Accessibilité handicapés

### Diplômes préparés

Bac ES, Bac L, Bac S  
 Bac STMG gestion et finance  
 Bac STMG mercatique (marketing)

### Langues vivantes

- LV1 : allemand, anglais  
 - LV2 : allemand, anglais, espagnol, italien

### Enseignements d'exploration en 2<sup>nde</sup>

- LV3 : allemand, italien  
 - Langues et cultures de l'Antiquité : grec • latin  
 - Création et activités artistiques : arts visuels • Création et innovation technologiques • Littérature et société • Méthodes et pratiques scientifiques • Principes fondamentaux de l'économie et de la gestion • Sciences de l'ingénieur • Sciences économiques et sociales

### Options facultatives

- LV3 : allemand, italien  
 - Grec ancien • Latin

### Sections particulières

- Sections européennes : allemand, anglais, espagnol (élèves des bacs L, ES et S)

<b>ES</b>	Economique et social	<b>STL</b>	Sciences et technologies de laboratoire
<b>L</b>	Littéraire	<b>STMG</b>	Sciences et technologies du management et de la gestion
<b>S</b>	Scientifique	<b>ST2S</b>	Sciences et technologies de la santé et du social
<b>STI2D</b>	Sciences et technologies de l'industrie et du développement durable	<b>STAV</b>	Sciences et technologies de l'agronomie et du vivant
<b>STD2A</b>	Sciences et technologies design et arts appliqués	<b>TMD</b>	Techniques de la musique et de la danse
<b>STHR</b>	Sciences et technologies de l'hôtellerie et de la restauration		



**MISÉRIEUX** 01600**Lycée agricole Edouard Herriot**, Domaine de Cibeins

☎ 04 74 08 88 22

Accessibilité handicapés

Internat garçons-filles

**Diplômes préparés**

Bac S

Bac STAV aménagement et valorisation des espaces, technologies de la production agricole

**Langues vivantes**

- LV1 : allemand, anglais

- LV2 : allemand, anglais, espagnol, italien

**Enseignements d'exploration en 2<sup>nde</sup>**

- Écologie, agronomie, territoire, développement durable • Méthodes et pratiques scientifiques • Sciences économiques et sociales

**Options facultatives**

- Hippologie et équitation • Pratiques professionnelles et projets • Pratiques sociales et culturelles

**NANTUA** 01130**Lycée Xavier Bichat**, Avenue du Lac

☎ 04 74 75 99 50

Accessibilité handicapés

Internat garçons-filles

**Diplômes préparés**

Bac ES, Bac L, Bac S

Bac ST2S

**Langues vivantes**

- LV1 : allemand, anglais

- LV2 : allemand, anglais, espagnol, italien

**Enseignements d'exploration en 2<sup>nde</sup>**

- LV3 : espagnol

- Langues et cultures de l'Antiquité : latin

- Biotechnologies • Éducation physique et sportive •

Informatique et création numérique • Littérature et société

• Méthodes et pratiques scientifiques • Principes fondamentaux de l'économie et de la gestion • Santé et social • Sciences économiques et sociales

**Options facultatives**

- LV3 : espagnol

- Arts : théâtre • Latin

**Sections particulières**

- Section européenne : anglais

- Sections sportives : cyclisme, rugby féminin, ski nordique de fond

**OYONNAX** 01108 Cedex**Lycée Paul Painlevé**, 13 place des déportés de 1944, BP 813

☎ 04 74 81 21 00

Accessibilité handicapés

Hébergement organisé hors établissement

**Diplômes préparés**

Bac ES, Bac L, Bac S

Bac STMG gestion et finance

Bac STMG mercatique (marketing)

Bac STMG ressources humaines et communication

Bac ST2S

**Langues vivantes**

- LV1 : allemand, anglais

- LV2 : allemand, anglais, espagnol, italien, portugais

**Enseignements d'exploration en 2<sup>nde</sup>**

- LV3 : italien

- Langues et cultures de l'Antiquité : latin

- Biotechnologies • Création et activités artistiques : arts du spectacle • Littérature et société • Méthodes et pratiques scientifiques • Principes fondamentaux de l'économie et de la gestion • Santé et social • Sciences économiques et sociales

**Options facultatives**

- LV3 : italien

- Arts : théâtre • Latin

**Sections particulières**

- Sections européennes : anglais (tous bacs)

- Section sportive : football

**TRÉVOUX** 01606 Cedex**Lycée du Val-de-Saône**, 220 chemin d'Arras, BP 617

☎ 04 74 00 52 00

Accessibilité handicapés

**Diplômes préparés**

ESABAC

Bac ES, Bac L, Bac S

Bac STI2D architecture et construction

Bac STI2D énergies et environnement

Bac STI2D innovation technologique et éco-conception

Bac STMG gestion et finance

Bac STMG ressources humaines et communication

**Langues vivantes**

- LV1 : allemand, anglais

- LV2 : allemand, anglais, espagnol, italien

**Enseignements d'exploration en 2<sup>nde</sup>**

- LV3 : espagnol

- Langues et cultures de l'Antiquité : latin

- Création et activités artistiques : arts visuels • patrimoines •

Création et innovation technologiques • Littérature et société

• Méthodes et pratiques scientifiques • Principes fondamentaux de l'économie et de la gestion • Sciences de l'ingénieur

• Sciences économiques et sociales

**Options facultatives**

- LV3 : espagnol

- Arts : arts plastiques • Arts : cinéma - audiovisuel • Latin

**Sections particulières**

- Section binationale italien

- Sections européennes : allemand, anglais (élèves des bacs L, ES et S)

**ANDRÉZIEUX-BOUTHÉON** 42160 Cedex**Lycée François Mauriac - Forez**, 32 rue des Bullieux

☎ 04 77 36 38 10

Accessibilité handicapés

Internat garçons-filles

**Diplômes préparés**

Bac ES, Bac L, Bac S

Bac STI2D architecture et construction

Bac STI2D systèmes d'information et numérique

Bac STMG gestion et finance

Bac STMG mercatique (marketing)

**Langues vivantes**

- LV1 : allemand, anglais

- LV2 : allemand, anglais, espagnol, italien

**Enseignements d'exploration en 2<sup>nde</sup>**

- LV3 : allemand, russe

- Langues et cultures de l'Antiquité : latin

- Création et innovation technologiques • Littérature et société • Méthodes et pratiques scientifiques • Principes

fondamentaux de l'économie et de la gestion • Sciences de l'ingénieur • Sciences économiques et sociales

**Options facultatives**

- LV3 : allemand, russe

- Arts : théâtre • Éducation physique et sportive • Latin

**Sections particulières**

- Sections européennes : allemand, anglais (élèves des bacs L, ES et S)

- Sections sportives : athlétisme, football, rugby

**BOËN-SUR-LIGNON** 42130**Lycée l'Astrée**, 16 rue Arquillière

☎ 04 77 24 25 55

Accessibilité handicapés

**Diplômes préparés**

Bac ES, Bac L, Bac S

**Langues vivantes**

- LV1 : allemand, anglais

- LV2 : allemand, anglais, espagnol, italien

**Enseignements d'exploration en 2<sup>nde</sup>**

- LV3 : espagnol, italien

- Langues et cultures de l'Antiquité : latin

- Biotechnologies • Création et activités artistiques : arts du

spectacle • Éducation physique et sportive • Littérature et

société • Méthodes et pratiques scientifiques • Principes fon-

damentaux de l'économie et de la gestion • Santé et social •

Sciences de l'ingénieur • Sciences économiques et sociales

**Options facultatives**

- LV3 : espagnol, italien

**CHARLIEU** 42190**Lycée Jérémie de la Rue**, Route de Saint-Bonnet, BP 39

☎ 04 77 44 56 00

Accessibilité handicapés

Internat garçons-filles

**Diplômes préparés**

Bac ES, Bac L, Bac S

**Langues vivantes**

- LV1 : allemand, anglais

- LV2 : allemand, anglais, espagnol

**Enseignements d'exploration en 2<sup>nde</sup>**

- LV3 : espagnol

- Langues et cultures de l'Antiquité : latin

- Création et activités artistiques : arts visuels • Informatique

et création numérique • Littérature et société • Méthodes et

pratiques scientifiques • Principes fondamentaux de l'éco-

nomie et de la gestion • Sciences de l'ingénieur • Sciences

économiques et sociales

**Options facultatives**

- Arts : cinéma - audiovisuel • Éducation physique et sportive

• Latin

**Sections particulières**

- Section européenne : anglais (élèves de bacs S, L et ES)

**CHAZELLES-SUR-LYON** 42140**Lycée des Horizons**, Avenue du Plasson

☎ 04 77 40 51 00

**Diplômes préparés**

Bac ES, Bac L, Bac S

Bac STMG mercatique (marketing)

Bac STMG systèmes d'information de gestion

**Langues vivantes**

- LV1 : allemand, anglais

- LV2 : allemand, anglais, espagnol, italien

**Enseignements d'exploration en 2<sup>nde</sup>**

- LV3 : italien

- Langues et cultures de l'Antiquité : grec • latin

- Informatique et création numérique • Littérature et société

• Méthodes et pratiques scientifiques • Principes fondamentaux de l'économie et de la gestion • Sciences de l'ingénieur

• Sciences économiques et sociales

**Options facultatives**

- LV3 : italien

- Arts : musique • Grec ancien • Latin

**FEURS** 42110**Lycée du Forez**, 10 route de Civens

☎ 04 77 26 37 89

Accessibilité handicapés

**Diplômes préparés**

Bac ES, Bac L, Bac S

Bac STMG gestion et finance

Bac STMG mercatique (marketing)

Bac ST2S

**Langues vivantes**

- LV1 : allemand, anglais

- LV2 : allemand, anglais, espagnol, italien

**Enseignements d'exploration en 2<sup>nde</sup>**

- LV3 : espagnol

- Biotechnologies • Création et activités artistiques : arts visuels • Littérature et société • Méthodes et pratiques scientifiques • Principes fondamentaux de l'économie et de la gestion • Santé et social • Sciences économiques et sociales

**Options facultatives**

- LV3 : espagnol

- Arts : arts plastiques • Arts : théâtre • Éducation physique et sportive • Latin

**Sections particulières**

- Section européenne : allemand (élèves des bacs L, S, ES)

**FIRMINY** 42700**Lycée Albert Camus**, 32 bis rue de la Loire, BP 180

☎ 04 77 40 17 17

Accessibilité handicapés

Internat filles

**Diplômes préparés**

Bac ES, Bac L, Bac S

Bac STMG gestion et finance

Bac STMG mercatique (marketing)

Bac STMG ressources humaines et communication

Bac ST2S

**Langues vivantes**

- LV1 : allemand, anglais

- LV2 : allemand, anglais, espagnol, italien

**Enseignements d'exploration en 2<sup>nde</sup>**

- LV3 : espagnol, italien

- Langues et cultures de l'Antiquité : latin

- Biotechnologies • Création et activités artistiques : arts du spectacle • Informatique et création numérique • Littérature et société • Méthodes et pratiques scientifiques • Principes fondamentaux de l'économie et de la gestion • Santé et social • Sciences économiques et sociales

**Options facultatives**

- LV3 : espagnol, italien

- Arts : théâtre • Éducation physique et sportive • Latin

**Sections particulières**

- Section européenne : anglais (élèves des bacs L, ES et S)

**FIRMINY** 42704 Cedex**Lycée Jacob Holtzer**, 5 rue Michelet, BP 170

☎ 04 77 10 17 30

Accessibilité handicapés

Internat garçons-filles

**Diplômes préparés**

Bac S

Bac STI2D énergies et environnement

Bac STI2D innovation technologique et éco-conception

**Langues vivantes**

- LV1 : allemand, anglais

- LV2 : allemand, anglais, espagnol, italien

**Enseignements d'exploration en 2<sup>nde</sup>**

- Langues et cultures de l'Antiquité : latin

- Création et innovation technologiques • Méthodes et pratiques scientifiques • Principes fondamentaux de l'économie et de la gestion • Sciences de l'ingénieur • Sciences économiques et sociales

**Options facultatives**

- Éducation physique et sportive • Latin

**Sections particulières**

- Section européenne : anglais (élèves du bac S)

- Sections sportives : arbitrage, football

**MONTBRISON** 42605 Cedex**Lycée de Beauregard**, 4 avenue Paul Cézanne, BP 159

☎ 04 77 96 71 71

Accessibilité handicapés

Internat garçons-filles

**Diplômes préparés**

Bac ES, Bac L, Bac S

Bac STI2D énergies et environnement

Bac STI2D innovation technologique et éco-conception

Bac STMG gestion et finance

Bac STMG mercatique (marketing)

Bac STMG ressources humaines et communication

**Langues vivantes**

- LV1 : allemand, anglais

- LV2 : allemand, anglais, espagnol, italien

**Enseignements d'exploration en 2<sup>nde</sup>**

- LV3 : italien

- Langues et cultures de l'Antiquité : grec • latin

- Création et activités artistiques : arts du son • Création et innovation technologiques • Littérature et société • Méthodes et pratiques scientifiques • Principes fondamentaux de l'économie et de la gestion • Sciences de l'ingénieur • Sciences économiques et sociales

**Options facultatives**

- LV3 : italien

- Arts : musique • Grec ancien • Latin

**Sections particulières**

- Section européenne : anglais (tous bacs)

**PERREUX** 42124 Cedex**Lycée agricole de Roanne-Chervé**, CS 90023

☎ 04 77 44 82 00

Accessibilité handicapés

Internat garçons-filles

**Diplômes préparés**

Bac S

Bac STAV aménagement et valorisation des espaces, technologies de la production agricole

**Langues vivantes**

- LV1 : anglais

- LV2 : allemand, espagnol, italien

**Enseignements d'exploration en 2<sup>nde</sup>**

- Écologie, agronomie, territoire, développement durable • Sciences économiques et sociales

• Sciences économiques et sociales

**Option facultative**

- Hippologie et équitation

**PRÉCIEUX** 42600 Cedex**Lycée agricole de Montbrison Précieux**

☎ 04 77 97 72 00

Accessibilité handicapés

Internat garçons-filles

**Diplômes préparés**

Bac STAV technologies de la production agricole

**Langues vivantes**

- LV1 : anglais

- LV2 : espagnol

**Enseignements d'exploration en 2<sup>nde</sup>**

- Écologie, agronomie, territoire, développement durable • Sciences économiques et sociales

• Sciences économiques et sociales

**Option facultative**

- Hippologie et équitation

**RIVE-DE-GIER** 42800**Lycée Georges Brassens**, 8 rue Grange Burlat

☎ 04 77 75 00 26

Accessibilité handicapés

**Diplômes préparés**

Bac ES, Bac L, Bac S

Bac STI2D énergies et environnement

Bac STI2D systèmes d'information et numérique

Bac STMG gestion et finance

Bac STMG mercatique (marketing)

Bac STMG ressources humaines et communication

**Langues vivantes**

- LV1 : allemand, anglais

- LV2 : allemand, anglais, espagnol, italien

**Enseignements d'exploration en 2<sup>nde</sup>**

- Création et innovation technologiques • Informatique et création numérique • Littérature et société • Méthodes et pratiques scientifiques • Principes fondamentaux de l'économie et de la gestion • Sciences de l'ingénieur • Sciences économiques et sociales

**Options facultatives**

- LV3 : allemand, espagnol, italien

- Arts : musique • Arts : théâtre • Latin

**Sections particulières**

- Section européenne : anglais (tous bacs)

**ES** Economique et social**L** Littéraire**S** Scientifique**STI2D** Sciences et technologies de l'industrie et du développement durable**STD2A** Sciences et technologies design et arts appliqués**STHR** Sciences et technologies de l'hôtellerie et de la restauration**STL** Sciences et technologies de laboratoire**STMG** Sciences et technologies du management et de la gestion**ST2S** Sciences et technologies de la santé et du social**STAV** Sciences et technologies de l'agronomie et du vivant**TMD** Techniques de la musique et de la danse

**ROANNE** 42328 Cedex**Lycée Albert Thomas**, 20 rue Albert Thomas, BP 517

☎ 04 77 23 64 20

Accessibilité handicapés  
Internat filles**Diplômes préparés**

Bac ES, Bac L, Bac S

Bac STL sciences physiques et chimiques en laboratoire  
Bac STMG gestion et finance

Bac STMG mercatique (marketing)

Bac STMG ressources humaines et communication

Bac STMG systèmes d'information de gestion

Bac ST2S

**Langues vivantes**

- LV1 : allemand, anglais

- LV2 : allemand, anglais, arabe, espagnol, italien

**Enseignements d'exploration en 2<sup>nde</sup>**

- LV3 : espagnol, italien

- Langues et cultures de l'Antiquité : grec • latin

- Biotecnologies • Informatique et création numérique •

Littérature et société • Méthodes et pratiques scientifiques

• Principes fondamentaux de l'économie et de la gestion

• Santé et social • Sciences économiques et sociales •

Sciences et laboratoire

**Options facultatives**

- LV3 : espagnol, italien

- Arts : musique • Arts : théâtre • Éducation physique et

sportive • Grec ancien • Latin

**Sections particulières**

- Section européenne : anglais

- ULIS : troubles des fonctions cognitives ou mentales (dont les troubles du langage écrit et de la parole)

**ROANNE** 42328 Cedex**Lycée Hippolyte Carnot**, 35 avenue Carnot  
☎ 04 77 72 15 76

Internat garçons-filles

**Diplômes préparés**

Bac S

Bac STI2D architecture et construction

Bac STI2D énergies et environnement

Bac STI2D innovation technologique et éco-conception

Bac STI2D systèmes d'information et numérique

**Langues vivantes**

- LV1 : allemand, anglais

- LV2 : allemand, anglais, espagnol, italien

**Enseignements d'exploration en 2<sup>nde</sup>**

- Création et innovation technologiques • Informatique et

création numérique • Méthodes et pratiques scientifiques

• Principes fondamentaux de l'économie et de la gestion •

Sciences de l'ingénieur • Sciences économiques et sociales

**Sections particulières**

- Section européenne : espagnol

- Sections sportives : basket, handball

**ROANNE** 42328 Cedex**Lycée Jean Puy**, Rue Jean Puy, BP 505

☎ 04 77 71 24 60

Hébergement organisé hors établissement

**Diplômes préparés**

Bac ES, Bac L, Bac S

**Langues vivantes**

- LV1 : allemand, anglais

- LV2 : allemand, anglais, espagnol, italien

**Enseignements d'exploration en 2<sup>nde</sup>**

- LV3 : allemand, chinois, espagnol, italien

- Langues et cultures de l'Antiquité : grec • latin

- Création et activités artistiques : arts visuels • Informatique

et création numérique • Littérature et société • Méthodes et

pratiques scientifiques • Principes fondamentaux de l'écono-

mie et de la gestion • Sciences économiques et sociales

**Options facultatives**

- LV3 : allemand, chinois, espagnol, italien

- Arts : arts plastiques • Arts : cinéma - audiovisuel • Arts :

musique • Grec ancien • Latin

**Sections particulières**

- Sections européennes : allemand, italien (élèves des bacs L, ES et S)

**SAINT-CHAMOND** 42403 Cedex**Lycée Claude Lebois**, 8 boulevard Alamagny, BP 128

☎ 04 77 22 06 37

Accessibilité handicapés

Internat garçons-filles

**Diplômes préparés**

Bac ES, Bac L, Bac S

Bac STI2D architecture et construction

Bac STI2D innovation technologique et éco-conception

Bac STMG gestion et finance

Bac STMG mercatique (marketing)

**Langues vivantes**

- LV1 : allemand, anglais

- LV2 : allemand, anglais, espagnol, italien

**Enseignements d'exploration en 2<sup>nde</sup>**

- LV3 : espagnol, italien

- Langues et cultures de l'Antiquité : grec • latin

- Création et innovation technologiques • Éducation physique

et sportive • Littérature et société • Méthodes et pratiques

scientifiques • Principes fondamentaux de l'économie et de

la gestion • Sciences de l'ingénieur • Sciences économiques

et sociales

**Options facultatives**

- LV3 : espagnol, italien

- Arts : théâtre • Grec ancien • Latin

**Sections particulières**

- Section européenne : anglais (tous bacs)

- Section sportive : handball

**SAINT-ETIENNE** 42014 Cedex 02**Cité scolaire Monnet Fourneyron - Lycée Monnet Fourneyron - site Portail rouge**, 16 rue du Portail Rouge, BP 269

☎ 04 77 46 36 00

Accessibilité handicapés

Internat garçons-filles

**Diplômes préparés**

Bac ES, Bac L, Bac S

Bac STI2D architecture et construction

Bac STMG gestion et finance

Bac STMG mercatique (marketing)

**Langues vivantes**

- LV1 : allemand, anglais

- LV2 : allemand, anglais, espagnol, italien

**Enseignements d'exploration en 2<sup>nde</sup>**

- LV3 : chinois, espagnol, italien

- Langues et cultures de l'Antiquité : grec • latin

- Agencement et culture architecturale (expérimental)

• Création et activités artistiques : arts visuels • Création

et innovation technologiques • Informatique et création

numérique • Littérature et société • Méthodes et pratiques

scientifiques • Principes fondamentaux de l'économie et de

la gestion • Sciences de l'ingénieur • Sciences économiques

et sociales

**Options facultatives**

- LV3 : chinois, espagnol, italien

- Arts : arts plastiques • Arts : cinéma - audiovisuel • Éduca-

tion physique et sportive • Grec ancien • Latin

**Sections particulières**

- Sections européennes : anglais, espagnol (élèves des bacs L, ES et S)

- Section sportive : handball

**SAINT-ETIENNE** 42007 Cedex 01**Lycée Claude Fauriel**, 28 avenue de la Libération, BP 506

☎ 04 77 43 12 00

Accessibilité handicapés

**Diplômes préparés**

BACHIBAC

Bac ES, Bac L, Bac S

**Langues vivantes**

- LV1 : allemand, anglais

- LV2 : allemand, anglais, espagnol, italien

**Enseignements d'exploration en 2<sup>nde</sup>**

- LV3 : espagnol, italien, russe

- Langues et cultures de l'Antiquité : grec • latin

- Littérature et société • Méthodes et pratiques scientifiques

• Sciences économiques et sociales

**Options facultatives**

- LV3 : espagnol, italien, russe

- Grec ancien • Latin

**Sections particulières**

- Section binationale espagnol

- Section européenne : espagnol (élèves des bacs L, ES et S)

- Section sportive : gymnastique sportive

**SAINT-ETIENNE** 42000 Cedex 01**Lycée Etienne Mimard**, 32 rue Etienne Mimard

☎ 04 77 49 59 20

Accessibilité handicapés

Internat garçons-filles

**Diplômes préparés**

Bac S

Bac STI2D énergies et environnement

Bac STI2D innovation technologique et éco-conception

Bac STI2D systèmes d'information et numérique

**Langues vivantes**

- LV1 : allemand, anglais

- LV2 : allemand, anglais, espagnol, italien

**Enseignements d'exploration en 2<sup>nde</sup>**

- Création et innovation technologiques • Informatique et

création numérique • Méthodes et pratiques scientifiques

• Principes fondamentaux de l'économie et de la gestion •

Sciences de l'ingénieur • Sciences économiques et sociales

**Sections particulières**

- Section européenne : anglais (élèves des bacs S et STI)

**SAINT-ETIENNE** 42014 Cedex 02  
**Lycée Honoré d'Urfé**, 1 impasse le Chatelier, BP 90259

☎ 04 77 57 38 58  
 Accessibilité handicapés  
 Internat garçons-filles

**Diplômes préparés**

ABIBAC  
 Bac ES, Bac L, Bac S  
 Bac STD2A  
 Bac STL biotechnologies  
 Bac STMG gestion et finance  
 Bac STMG mercatique (marketing)  
 Bac STMG ressources humaines et communication  
 Bac STMG systèmes d'information de gestion  
 Bac ST2S

**Langues vivantes**

- LV1 : allemand, anglais  
 - LV2 : allemand, anglais, espagnol, italien, portugais

**Enseignements d'exploration en 2<sup>nd</sup>e**

- LV3 : italien, russe  
 - Langues et cultures de l'Antiquité : grec • latin  
 - Biotechnologies • Création et activités artistiques : arts du son • arts visuels • patrimoines • Création et culture-design  
 • Littérature et société • Méthodes et pratiques scientifiques  
 • Principes fondamentaux de l'économie et de la gestion  
 • Santé et social • Sciences économiques et sociales • Sciences et laboratoire

**Options facultatives**

- LV3 : italien, russe  
 - Arts : arts plastiques • Arts : cinéma - audiovisuel • Arts : histoire des arts • Arts : musique • Arts : théâtre • Grec ancien • Latin

**Sections particulières**

- Section binationale allemand  
 - Sections européennes : allemand, italien (élèves des bacs L, ES et S)  
 - Section sportive : course orientation

**SAINT-PRIEST-EN-JAREZ** 42272 Cedex  
**Lycée Simone Weil**, 63 avenue Albert Raimond, BP 54

☎ 04 77 92 16 62  
 Accessibilité handicapés

**Diplômes préparés**

Bac ES, Bac L, Bac S  
 Bac STMG gestion et finance  
 Bac STMG mercatique (marketing)  
 Bac STMG systèmes d'information de gestion

**Langues vivantes**

- LV1 : allemand, anglais  
 - LV2 : allemand, anglais, arabe, espagnol, italien

**Enseignements d'exploration en 2<sup>nd</sup>e**

- LV3 : espagnol, italien  
 - Langues et cultures de l'Antiquité : grec • latin  
 - Création et activités artistiques : arts du spectacle • Informatique et création numérique • Littérature et société • Méthodes et pratiques scientifiques • Principes fondamentaux de l'économie et de la gestion • Sciences économiques et sociales

**Options facultatives**

- LV3 : espagnol, italien  
 - Arts : arts plastiques • Arts : cinéma - audiovisuel • Arts : théâtre • Latin

**Sections particulières**

- Section européenne : anglais (élèves des bacs L, S et ES)  
 - Sections sportives : athlétisme, volley-ball

**69 RHÔNE**

**BELLEVILLE** 69823 Cedex  
**Lycée Aiguerande**, 2 place Georges Dutrève, BP 50211

☎ 04 74 66 16 32  
 Accessibilité handicapés  
 Internat garçons-filles

**Diplômes préparés**

Bac ES, Bac L, Bac S  
 Bac STMG gestion et finance  
 Bac STMG mercatique (marketing)  
 Bac STMG ressources humaines et communication  
 Bac ST2S

**Langues vivantes**

- LV1 : allemand, anglais  
 - LV2 : allemand, anglais, espagnol

**Enseignements d'exploration en 2<sup>nd</sup>e**

- LV3 : italien  
 - Langues et cultures de l'Antiquité : latin  
 - Biotechnologies • Informatique et création numérique • Littérature et société • Méthodes et pratiques scientifiques  
 • Principes fondamentaux de l'économie et de la gestion  
 • Santé et social • Sciences économiques et sociales

**Options facultatives**

- LV3 : italien  
 - Latin

**Sections particulières**

- Sections européennes : allemand, anglais, espagnol (élèves des bacs L, ES, S et STMG)

**BRON** 69675 Cedex  
**Lycée Jean-Paul Sartre**, 93 avenue François Mitterrand

☎ 04 72 14 60 60  
 Accessibilité handicapés  
 Hébergement organisé hors établissement

**Diplômes préparés**

Bac ES, Bac L, Bac S  
 Bac STD2A  
 Bac STL biotechnologies  
 Bac STL sciences physiques et chimiques en laboratoire  
 Bac STMG gestion et finance  
 Bac STMG mercatique (marketing)  
 Bac ST2S

**Langues vivantes**

- LV1 : allemand, anglais  
 - LV2 : allemand, anglais, espagnol, italien

**Enseignements d'exploration en 2<sup>nd</sup>e**

- LV3 : espagnol  
 - Langues et cultures de l'Antiquité : grec • latin  
 - Biotechnologies • Création et culture-design • Informatique et création numérique • Littérature et société • Méthodes et pratiques scientifiques • Principes fondamentaux de l'économie et de la gestion • Santé et social • Sciences de l'ingénieur • Sciences économiques et sociales • Sciences et laboratoire

**Options facultatives**

- LV3 : espagnol  
 - Arts : théâtre • Grec ancien • Latin

**Sections particulières**

- Sections européennes : allemand, anglais (élèves des bacs L, ES et S)  
 - Sections sportives : basket, natation

**CALUIRE-ET-CUIRE** 69300  
**Lycée Elie Vignal**, 18 rue de Margnolles

☎ 04 78 29 72 40  
 Accessibilité handicapés  
 Admission sur décision de la MDPH

**Diplômes préparés**

Bac L  
 Bac STMG gestion et finance

**Langues vivantes**

- LV1 : anglais  
 - LV2 : espagnol

**Enseignements d'exploration en 2<sup>nd</sup>e**

- Littérature et société • Méthodes et pratiques scientifiques • Principes fondamentaux de l'économie et de la gestion

**CHARBONNIÈRES-LES-BAINS** 69751  
 Cedex

**Lycée Blaise Pascal**, 2 avenue Bergeron, BP 48  
 ☎ 04 72 38 15 70  
 Accessibilité handicapés

**Diplômes préparés**

Bac ES, Bac L, Bac S  
 Bac STI2D architecture et construction  
 Bac STI2D énergies et environnement  
 Bac STMG gestion et finance  
 Bac STMG mercatique (marketing)  
 Bac STMG ressources humaines et communication

**Langues vivantes**

- LV1 : allemand, anglais  
 - LV2 : allemand, anglais, espagnol, italien

**Enseignements d'exploration en 2<sup>nd</sup>e**

- LV3 : italien  
 - Langues et cultures de l'Antiquité : latin  
 - Création et activités artistiques : arts visuels • Création et innovation technologiques • Littérature et société • Méthodes et pratiques scientifiques • Principes fondamentaux de l'économie et de la gestion • Sciences de l'ingénieur • Sciences économiques et sociales

**Options facultatives**

- LV3 : italien  
 - Arts : arts plastiques • Latin

**Sections particulières**

- Sections européennes : allemand, anglais (élèves des bacs L, ES et S)

**DARDILLY** 69571 Cedex  
**Lycée François Rabelais**, Chemin du Dodin, BP 24

☎ 04 78 66 88 88  
 Accessibilité handicapés  
 Internat garçons-filles

**Diplômes préparés**

Bac STHR

**Langues vivantes**

- LV1 : anglais  
 - LV2 : allemand, espagnol, italien

**Classe de seconde spécifique**

- Seconde spécifique option bac techno Sciences et technologies de l'hôtellerie et de la restauration (STHR)

**Options facultatives**

- LV3 : chinois

**Sections particulières**

- Section européenne : anglais (pour les élèves du bac techno Hôtellerie)

<b>ES</b> Economique et social	<b>STL</b> Sciences et technologies de laboratoire
<b>L</b> Littéraire	<b>STMG</b> Sciences et technologies du management et de la gestion
<b>S</b> Scientifique	
<b>STI2D</b> Sciences et technologies de l'industrie et du développement durable	<b>ST2S</b> Sciences et technologies de la santé et du social
<b>STD2A</b> Sciences et technologies design et arts appliqués	<b>STAV</b> Sciences et technologies de l'agronomie et du vivant
<b>STHR</b> Sciences et technologies de l'hôtellerie et de la restauration	<b>TMD</b> Techniques de la musique et de la danse

**DARDILLY** 69570**Lycée horticole de Lyon-Dardilly - Paysage et environnement**, 26 chemin de la Bruyère

☎ 04 78 66 64 00

Internat garçons-filles

**Diplômes préparés**

Bac STAV aménagement et valorisation des espaces

**Langues vivantes**

- LV1 : anglais

- LV2 : espagnol

**Enseignements d'exploration en 2<sup>nde</sup>**

- Écologie, agronomie, territoire, développement durable ●

Principes fondamentaux de l'économie et de la gestion

**Option facultative**

- Arts : arts plastiques

**DÉCINES-CHARPIEU** 69153 Cedex**Lycée Charlie Chaplin**, 373 avenue Jean Jaurès, CS 50701

☎ 04 72 05 63 90

Accessibilité handicapés

**Diplômes préparés**

Bac ES, Bac L, Bac S

Bac STI2D énergies et environnement

Bac STI2D innovation technologique et éco-conception

Bac STMG gestion et finance

Bac STMG mercatique (marketing)

Bac STMG ressources humaines et communication

Bac STMG systèmes d'information de gestion

**Langues vivantes**

- LV1 : allemand, anglais

- LV2 : allemand, anglais, chinois, espagnol, italien

**Enseignements d'exploration en 2<sup>nde</sup>**

- LV3 : espagnol, italien

- Langues et cultures de l'Antiquité : latin

- Création et innovation technologiques ● Littérature et

société ● Méthodes et pratiques scientifiques ● Principes

fondamentaux de l'économie et de la gestion ● Sciences de

l'ingénieur ● Sciences économiques et sociales

**Options facultatives**

- LV3 : chinois, espagnol, italien

- Arts : cinéma - audiovisuel ● Arts : théâtre ● Latin

**Sections particulières**

- Sections européennes : allemand, anglais

**GIVORS** 69700**Lycée Louis Aragon**, 12 chemin de la Côte à Cailloux

☎ 04 72 49 21 10

Accessibilité handicapés

**Diplômes préparés**

Bac ES, Bac L, Bac S

Bac STI2D énergies et environnement

Bac STI2D innovation technologique et éco-conception

Bac STI2D systèmes d'information et numérique

Bac STMG gestion et finance

Bac STMG mercatique (marketing)

**Langues vivantes**

- LV1 : allemand, anglais

- LV2 : allemand, anglais, espagnol, italien

**Enseignements d'exploration en 2<sup>nde</sup>**

- LV3 : espagnol, italien

- Langues et cultures de l'Antiquité : latin

- Création et innovation technologiques ● Informatique et

création numérique ● Littérature et société ● Méthodes et

pratiques scientifiques ● Principes fondamentaux de l'éco-

nomie et de la gestion ● Sciences de l'ingénieur ● Sciences

économiques et sociales

**Options facultatives**

- LV3 : espagnol, italien

- Arts : arts plastiques ● Arts : musique ● Latin

**Sections particulières**

- Sections européennes : allemand, anglais, italien

**LYON 1<sup>er</sup>** 69283 Cedex 01**Lycée La Martinière Diderot - site Diderot**, 41 cours Général Giraud

☎ 04 37 40 87 37

Accessibilité handicapés

Internat garçons-filles

**Diplômes préparés**

Bac S

Bac STI2D architecture et construction

Bac STI2D énergies et environnement

Bac STI2D innovation technologique et éco-conception

**Langues vivantes**

- LV1 : allemand, anglais

- LV2 : allemand, anglais, espagnol, italien

**Enseignements d'exploration en 2<sup>nde</sup>**

- Biotechnologies ● Création et culture-design ● Création

et innovation technologiques ● Méthodes et pratiques

scientifiques ● Principes fondamentaux de l'économie et de

la gestion ● Sciences de l'ingénieur ● Sciences économiques

et sociales ● Sciences et laboratoire

**Sections particulières**

- Section européenne : anglais

**LYON 1<sup>er</sup>** 69283 Cedex 01**Lycée La Martinière Diderot - site****Terreaux**, 18 place Gabriel Rambaud

☎ 04 37 40 87 37

Accessibilité handicapés

Internat garçons-filles

**Diplômes préparés**

Bac STD2A

Bac STL sciences physiques et chimiques en laboratoire

**LYON 2<sup>e</sup>** 69289 Cedex 02**Lycée Ampère**, 31 rue de la Bourse

☎ 04 72 10 12 12

**Annexe Ampère Saxe**, 149 avenue de Saxe 69003

Lyon ☎ 04 78 60 24 92

Accessibilité handicapés

**Diplômes préparés**

Bac ES, Bac L, Bac S

Bac STMG gestion et finance

Bac STMG mercatique (marketing)

**Langues vivantes**

- LV1 : allemand, anglais, russe

- LV2 : allemand, anglais, arabe, espagnol, italien, portugais,

russe

**Enseignements d'exploration en 2<sup>nde</sup>**

- LV3 : hébreu moderne, italien, japonais, russe

- Langues et cultures de l'Antiquité : grec ● latin

- Création et activités artistiques : arts visuels ● Littérature

et société ● Méthodes et pratiques scientifiques ● Principes

fondamentaux de l'économie et de la gestion ● Sciences

économiques et sociales

**Options facultatives**

- LV3 : hébreu moderne, italien, japonais, russe

- Arts : arts plastiques ● Grec ancien ● Latin

**Sections particulières**

- Section européenne : italien (élèves de bacs ES, L et S)

**LYON 2<sup>e</sup>** 69287 Cedex 02**Lycée Juliette Récamier**, 57 rue de la Charité

☎ 04 72 41 65 30

Accessibilité handicapés

**Diplômes préparés**

Bac ES, Bac L, Bac S

Bac STMG gestion et finance

Bac STMG mercatique (marketing)

**Langues vivantes**

- LV1 : allemand, anglais

- LV2 : allemand, anglais, arabe, chinois, espagnol, italien

**Enseignements d'exploration en 2<sup>nde</sup>**

- LV3 : chinois, italien

- Langues et cultures de l'Antiquité : grec ● latin

- Création et activités artistiques : arts du spectacle ● arts

visuels ● Littérature et société ● Méthodes et pratiques

scientifiques ● Principes fondamentaux de l'économie et de

la gestion ● Sciences de l'ingénieur ● Sciences économiques

et sociales

**Options facultatives**

- LV3 : chinois, italien

- Arts : arts plastiques ● Arts : danse ● Grec ancien ● Latin

**Sections particulières**

- Sections européennes : allemand, anglais, espagnol

(élèves de bacs L, ES, S et STMG)

**LYON 3<sup>e</sup>** 69425 Cedex 03**Lycée Lacassagne**, 93 rue Antoine Charal

☎ 04 72 91 89 00

**Diplômes préparés**

Bac ES, Bac L, Bac S

Bac STMG mercatique (marketing)

Bac STMG ressources humaines et communication

**Langues vivantes**

- LV1 : allemand, anglais

- LV2 : allemand, anglais, chinois, espagnol, italien

**Enseignements d'exploration en 2<sup>nde</sup>**

- LV3 : arabe, chinois

- Langues et cultures de l'Antiquité : grec ● latin

- Littérature et société ● Méthodes et pratiques scientifiques

● Principes fondamentaux de l'économie et de la gestion ●

Sciences économiques et sociales

**Options facultatives**

- LV3 : arabe, chinois

- Arts : arts plastiques ● Arts : cinéma - audiovisuel ● Arts :

théâtre ● Grec ancien ● Latin

**Sections particulières**

- Sections européennes : allemand, anglais (élèves des

bacs ES et S)

**LYON 4<sup>e</sup>** 69316 Cedex 04**Lycée Antoine de Saint-Exupéry**, 82 rue Hénon

☎ 04 72 10 91 91

**Diplômes préparés**

Bac ES, Bac L, Bac S

Bac TMD option danse

Bac TMD option instrument

**Langues vivantes**

- LV1 : allemand, anglais

- LV2 : allemand, anglais, espagnol, italien

**Enseignements d'exploration en 2<sup>nde</sup>**

- LV3 : chinois, espagnol, italien, russe

- Langues et cultures de l'Antiquité : grec ● latin

- Création et activités artistiques : arts du son ● arts du

spectacle ● arts visuels ● Éducation physique et sportive ●

Littérature et société ● Méthodes et pratiques scientifiques

● Principes fondamentaux de l'économie et de la gestion ●

Sciences économiques et sociales

**Options facultatives**

- LV3 : chinois, espagnol, italien, russe

- Arts : arts plastiques ● Arts : musique ● Arts : théâtre ● Grec

ancien ● Latin

**Classe de seconde spécifique**

- Seconde spécifique option bac techno musique et danse

**Sections particulières**

- Sections européennes : allemand, anglais (élèves des

séries ES, S et L)

**LYON 5<sup>e</sup>** 69321 Cedex 05**Lycée de Saint-Just**, 21 rue des Farges

☎ 04 37 41 30 30

Internat filles

**Diplômes préparés**

Bac ES, Bac L, Bac S

Bac STMG gestion et finance

Bac STMG mercatique (marketing)

Bac STMG ressources humaines et communication

**Langues vivantes**

- LV1 : allemand, anglais, espagnol, italien

- LV2 : allemand, anglais, chinois, espagnol, italien, russe

**Enseignements d'exploration en 2<sup>nd</sup>e**

- LV3 : allemand, espagnol, italien, russe

- Langues et cultures de l'Antiquité : grec • latin

- Création et activités artistiques • arts du spectacle • patrimoines • Informatique et création numérique • Littérature et société • Méthodes et pratiques scientifiques • Principes fondamentaux de l'économie et de la gestion • Sciences économiques et sociales

**Options facultatives**

- LV3 : allemand, espagnol, italien, russe

- Arts : arts plastiques • Arts : cinéma - audiovisuel • Arts : histoire des arts • Arts : musique • Arts : théâtre • Grec ancien • Latin

**Sections particulières**

- Sections européennes : allemand, anglais, italien (élèves des bacs L, ES et S)

**LYON 5<sup>e</sup>** 69322 Cedex 05**Lycée Edouard Branly**, 25 rue de Tourvielle

☎ 04 72 16 70 00

Internat garçons-filles

**Diplômes préparés**

Bac ES

Bac S

Bac STI2D architecture et construction

Bac STI2D énergies et environnement

Bac STI2D innovation technologique et éco-conception

Bac STI2D systèmes d'information et numérique

**Langues vivantes**

- LV1 : allemand, anglais

- LV2 : allemand, anglais, chinois, espagnol, italien

**Enseignements d'exploration en 2<sup>nd</sup>e**

- Création et innovation technologiques • Informatique et création numérique • Littérature et société • Méthodes et pratiques scientifiques • Principes fondamentaux de l'économie et de la gestion • Sciences de l'ingénieur • Sciences économiques et sociales

**Options facultatives**

- Arts : théâtre • Éducation physique et sportive

**Sections particulières**

- Section européenne : anglais (élèves des bacs ES et S)

**LYON 6<sup>e</sup>** 69458 Cedex 06**Lycée du Parc**, 1 boulevard Anatole France

☎ 04 37 51 15 51

**Diplômes préparés**

Bac ES, Bac L, Bac S

**Langues vivantes**

- LV1 : allemand, anglais

- LV2 : allemand, anglais, espagnol, italien

**Enseignements d'exploration en 2<sup>nd</sup>e**

- LV3 : russe

- Langues et cultures de l'Antiquité : grec • latin

- Littérature et société • Méthodes et pratiques scientifiques

• Principes fondamentaux de l'économie et de la gestion •

Sciences économiques et sociales

**Options facultatives**

- LV3 : russe

- Arts : histoire des arts • Arts : musique • Grec ancien • Latin

**Sections particulières**

- Section européenne : anglais (élèves des bacs L, ES et S)

**LYON 6<sup>e</sup>** 69455 Cedex 06**Lycée Edouard Herriot**, 6 place Edgar Quinet

☎ 04 72 83 09 60

**Diplômes préparés**

Bac ES, Bac L, Bac S

Bac STMG gestion et finance

Bac STMG mercatique (marketing)

**Langues vivantes**

- LV1 : allemand, anglais

- LV2 : allemand, anglais, espagnol, italien

**Enseignements d'exploration en 2<sup>nd</sup>e**

- LV3 : chinois, espagnol, portugais

- Langues et cultures de l'Antiquité : grec • latin

- Informatique et création numérique • Littérature et société • Méthodes et pratiques scientifiques • Principes fondamentaux de l'économie et de la gestion • Sciences économiques et sociales

**Options facultatives**

- LV3 : chinois, espagnol

- Arts : arts plastiques • Arts : musique • Arts : théâtre • Grec ancien • Latin

**Sections particulières**

- Section européenne : anglais (élèves de bacs L, ES et S)

**LYON 7<sup>e</sup>** 69361 Cedex 07**Lycée international**, 2 place de Montréal

☎ 04 78 69 60 06

Accessibilité handicapés

**Diplômes préparés**

ABIBAC

Bac ES, Bac L, Bac S

**Langues vivantes**

- LV1 : allemand, anglais, espagnol

- LV2 : allemand, anglais, espagnol, italien

**Enseignements d'exploration en 2<sup>nd</sup>e**

- LV3 : allemand, arabe, espagnol, italien

- Langues et cultures de l'Antiquité : latin

- Littérature et société • Méthodes et pratiques scientifiques

• Principes fondamentaux de l'économie et de la gestion •

Sciences économiques et sociales

**Options facultatives**

- LV3 : allemand, arabe, espagnol, italien

- Arts : musique • Latin

**Sections particulières**

- Section binationale allemand

- Sections européennes : allemand, anglais (élèves des bacs L, ES et S)

- Sections internationales : américain, anglais, espagnol, italien, japonais, polonais, portugais

**LYON 8<sup>e</sup>** 69372 Cedex 08**Lycée Auguste et Louis Lumière**, 50

boulevard des Etats-Unis

☎ 04 78 78 31 78

Internat filles

**Diplômes préparés**

Bac ES, Bac L, Bac S

Bac STMG gestion et finance

Bac STMG mercatique (marketing)

Bac ST2S

**Langues vivantes**

- LV1 : allemand, anglais

- LV2 : allemand, anglais, espagnol, italien

**Enseignements d'exploration en 2<sup>nd</sup>e**

- LV3 : espagnol, russe

- Langues et cultures de l'Antiquité : latin

- Biotechnologies • Création et activités artistiques : arts du son • arts visuels • Littérature et société • Méthodes et pratiques scientifiques • Principes fondamentaux de l'économie et de la gestion • Santé et social • Sciences économiques et sociales

**Options facultatives**

- LV3 : espagnol, russe

- Arts : arts plastiques • Arts : cinéma - audiovisuel • Arts : musique • Latin

**Sections particulières**

- Sections européennes : anglais, espagnol (élèves des bacs L, ES et S)

- Sections sportives : football, lutte sportive, natation, natation sportive synchro

**LYON 8<sup>e</sup>** 69372 Cedex 08**Lycée Colbert**, 20 rue Louis Jouvot

☎ 04 78 00 85 59

Accessibilité handicapés

**Diplômes préparés**

Bac ES, Bac L, Bac S

Bac STMG gestion et finance

Bac STMG mercatique (marketing)

Bac STMG ressources humaines et communication

Bac STMG systèmes d'information de gestion

**Langues vivantes**

- LV1 : allemand, anglais, portugais

- LV2 : allemand, anglais, espagnol, italien

**Enseignements d'exploration en 2<sup>nd</sup>e**

- LV3 : italien

- Langues et cultures de l'Antiquité : latin

- Création et activités artistiques : arts visuels • Informatique et création numérique • Littérature et société • Méthodes et pratiques scientifiques • Principes fondamentaux de l'économie et de la gestion • Sciences de l'ingénieur • Sciences économiques et sociales

**Options facultatives**

- LV3 : italien

- Arts : arts plastiques • Arts : musique • Éducation physique et sportive • Latin

**Sections particulières**

- Sections européennes : anglais, espagnol (élèves des bacs L, ES, S et STMG)

- Section sportive : judo

<b>ES</b>	Economique et social
<b>L</b>	Littéraire
<b>S</b>	Scientifique
<b>STI2D</b>	Sciences et technologies de l'industrie et du développement durable
<b>STD2A</b>	Sciences et technologies design et arts appliqués
<b>STHR</b>	Sciences et technologies de l'hôtellerie et de la restauration

<b>STL</b>	Sciences et technologies de laboratoire
<b>STMG</b>	Sciences et technologies du management et de la gestion
<b>ST2S</b>	Sciences et technologies de la santé et du social
<b>STAV</b>	Sciences et technologies de l'agronomie et du vivant
<b>TMD</b>	Techniques de la musique et de la danse

**LYON 8<sup>e</sup>** 69372 Cedex 08**Lycée La Martinière Monplaisir**, 41 rue

Antoine Lumière

☎ 04 78 78 31 00

*Accessibilité handicapés*

Internat garçons-filles

**Diplômes préparés**

Bac S

Bac STI2D architecture et construction

Bac STI2D énergies et environnement

Bac STI2D innovation technologique et éco-conception

Bac STI2D systèmes d'information et numérique

**Langues vivantes**

- LV1 : allemand, anglais

- LV2 : allemand, anglais, espagnol, italien

**Enseignements d'exploration en 2<sup>nde</sup>**

- Création et innovation technologiques • Méthodes et pratiques scientifiques • Principes fondamentaux de l'économie et de la gestion • Sciences de l'ingénieur • Sciences économiques et sociales

**Sections particulières**

- Sections européennes : anglais, espagnol

**LYON 9<sup>e</sup>** 69338 Cedex 09**Lycée Jean Perrin**, 48 rue Pierre Baizet, CP 415

☎ 04 72 53 23 00

*Accessibilité handicapés***Diplômes préparés**

BACHIBAC

ESABAC

Bac ES, Bac L, Bac S

Bac STMG gestion et finance

Bac STMG mercatique (marketing)

Bac STMG ressources humaines et communication

Bac STMG systèmes d'information de gestion

**Langues vivantes**

- LV1 : allemand, anglais

- LV2 : allemand, anglais, espagnol, italien, portugais

**Enseignements d'exploration en 2<sup>nde</sup>**

- LV3 : espagnol, italien

- Langues et cultures de l'Antiquité : grec • latin

- Littérature et société • Méthodes et pratiques scientifiques

• Principes fondamentaux de l'économie et de la gestion •

Sciences de l'ingénieur • Sciences économiques et sociales

**Options facultatives**

- LV3 : espagnol, italien

- Arts : arts plastiques • Arts : musique • Grec ancien • Latin

**Sections particulières**

- Sections binationales allemand, espagnol

- Sections européennes : allemand, espagnol, italien (élèves des bacs L, ES et S)

- Section sportive : handball

**LYON 9<sup>e</sup>** 69338 Cedex 09**Lycée La Martinière Duchère**, 300 avenue

Andrei Sakharov, CP 417

☎ 04 72 17 29 50

*Accessibilité handicapés*

Internat garçons-filles

**Diplômes préparés**

Bac ES, Bac L, Bac S

Bac STL biotechnologies

Bac STMG gestion et finance

Bac STMG mercatique (marketing)

Bac STMG ressources humaines et communication

Bac STMG systèmes d'information de gestion

Bac ST2S

**Langues vivantes**

- LV1 : allemand, anglais

- LV2 : allemand, anglais, espagnol, italien

**Enseignements d'exploration en 2<sup>nde</sup>**

- LV3 : italien, russe

- Langues et cultures de l'Antiquité : latin

• Biotechnologies • Informatique et création numérique •

Littérature et société • Méthodes et pratiques scientifiques

• Principes fondamentaux de l'économie et de la gestion •

Santé et social • Sciences de l'ingénieur • Sciences écono-

miques et sociales • Sciences et laboratoire

**Options facultatives**

- LV3 : italien, langue des signes française, russe

- Arts : arts plastiques • Arts : musique • Latin

**Sections particulières**

- Sections européennes : allemand, italien (élèves des bacs L, ES et S)

- Sections sportives : athlétisme, basket

- ULS : troubles de la fonction auditive

**NEUVILLE-SUR-SAÔNE** 69582 Cedex**Lycée Rosa Parks**, 13 rue Pollet, BP 10124

☎ 04 37 40 80 98

**Diplômes préparés**

Bac ES, Bac L, Bac S

Bac STI2D innovation technologique et éco-conception

**Langues vivantes**

- LV1 : allemand, anglais

- LV2 : allemand, anglais, espagnol, italien

**Enseignements d'exploration en 2<sup>nde</sup>**

- LV3 : italien

- Langues et cultures de l'Antiquité : grec • latin

- Littérature et société • Méthodes et pratiques scientifiques

• Principes fondamentaux de l'économie et de la gestion •

Sciences de l'ingénieur • Sciences économiques et sociales

**Options facultatives**

- LV3 : italien

- Arts : musique • Grec ancien • Latin

**Sections particulières**

- Section européenne : anglais (élèves des bacs L, ES et S)

**OULLINS** 69600**Lycée Parc Chabrières**, 9 chemin des Chas-

sagnes

☎ 04 72 39 56 56

**Diplômes préparés**

Bac ES, Bac L, Bac S

Bac STI2D énergies et environnement

Bac STI2D innovation technologique et éco-conception

Bac STMG gestion et finance

Bac STMG mercatique (marketing)

Bac STMG ressources humaines et communication

**Langues vivantes**

- LV1 : allemand, anglais

- LV2 : allemand, anglais, espagnol, italien

**Enseignements d'exploration en 2<sup>nde</sup>**

- LV3 : italien

- Langues et cultures de l'Antiquité : grec • latin

- Création et activités artistiques : arts du spectacle • arts

visuels • Création et innovation technologiques • Littérature

et société • Méthodes et pratiques scientifiques • Principes

fondamentaux de l'économie et de la gestion • Sciences de

l'ingénieur • Sciences économiques et sociales

**Options facultatives**

- LV3 : italien

- Arts : arts plastiques • Arts : théâtre • Grec ancien • Latin

**Sections particulières**

- Sections européennes : allemand, anglais, espagnol

(élèves des bacs L, ES et S)

**RILLIEUX-LA-PAPE** 69140**Lycée Albert Camus**, 2179 avenue de l'Europe

☎ 04 72 01 88 20

Internat garçons-filles

**Diplômes préparés**

Bac ES, Bac L, Bac S

Bac STI2D innovation technologique et éco-conception

Bac STI2D systèmes d'information et numérique

Bac STMG gestion et finance

Bac STMG mercatique (marketing)

Bac STMG ressources humaines et communication

Bac ST2S

**Langues vivantes**

- LV1 : allemand, anglais

- LV2 : allemand, anglais, espagnol, italien

**Enseignements d'exploration en 2<sup>nde</sup>**

- LV3 : italien

- Langues et cultures de l'Antiquité : latin

• Biotechnologies • Création et innovation technologiques •

Littérature et société • Méthodes et pratiques scientifiques

• Principes fondamentaux de l'économie et de la gestion •

Santé et social • Sciences de l'ingénieur • Sciences écono-

miques et sociales

**Options facultatives**

- LV3 : italien

- Arts : arts plastiques • Éducation physique et sportive •

Latin

**Sections particulières**

- Sections européennes : allemand, espagnol (élèves des bacs L, ES, S et STMG)

- Sections sportives : natation, rugby

**SAIN-BEL** 69210**Lycée Germaine Tillon**, 500 allée de Grands

Champs

☎ 04 37 50 17 70

*Accessibilité handicapés***Diplômes préparés**

Bac ES, Bac L, Bac S

**Langues vivantes**

- LV1 : allemand, anglais

- LV2 : allemand, anglais, espagnol, italien

**Enseignements d'exploration en 2<sup>nde</sup>**

- LV3 : italien

- Langues et cultures de l'Antiquité : latin

- Littérature et société • Méthodes et pratiques scientifiques

• Principes fondamentaux de l'économie et de la gestion •

Sciences de l'ingénieur • Sciences économiques et sociales

**Options facultatives**

- LV3 : italien

- Arts : arts plastiques • Arts : musique • Latin

**Sections particulières**

- Section européenne : anglais (tous bacs)

**SAINT-GENIS-LAVAL** 69230**Lycée agricole et agroalimentaire****André Paillet**, 4 chemin des Grabelières

☎ 04 78 56 75 75

Internat garçons-filles

**Diplômes préparés**

Bac STAV transformation alimentaire

Bac STL biotechnologies

**Langues vivantes**

- LV1 : allemand, anglais

- LV2 : allemand, anglais, espagnol, italien

**Enseignements d'exploration en 2<sup>nde</sup>**

- Biotechnologies • Écologie, agronomie, territoire, développe-

ment durable • Sciences économiques et sociales

**Option facultative**

- Éducation physique et sportive

**Sections particulières**

- Section européenne : anglais (pour bacs technologiques

STL et STAV)

**SAINT-GENIS-LAVAL** 69230

**Lycée René Descartes**, 145 avenue de Gadagne

☎ 04 78 56 75 80

Accessibilité handicapés  
Internat garçons-filles

**Diplômes préparés**

Bac ES, Bac L, Bac S  
Bac STI2D systèmes d'information et numérique  
Bac STL sciences physiques et chimiques en laboratoire  
Bac STMG gestion et finance  
Bac STMG mercatique (marketing)

**Langues vivantes**

- LV1 : anglais  
- LV2 : allemand, espagnol, italien

**Enseignements d'exploration en 2<sup>nde</sup>**

- LV3 : italien  
- Langues et cultures de l'Antiquité : grec • latin  
- Création et innovation technologiques • Littérature et société  
• Méthodes et pratiques scientifiques • Principes fondamentaux de l'économie et de la gestion • Sciences de l'ingénieur  
• Sciences économiques et sociales • Sciences et laboratoire  
**Options facultatives**  
- LV3 : italien  
- Grec ancien • Latin  
**Sections particulières**  
- Section européenne : anglais

**SAINT-JEAN-D'ARDIÈRES** 69220

**Lycée agro-viticole Bel Air**, 394 route Henry

Fessy

☎ 04 74 66 45 97

Accessibilité handicapés  
Internat garçons-filles

**Diplômes préparés**

Bac STAV technologies de la production agricole

**Langues vivantes**

- LV1 : anglais  
- LV2 : allemand, espagnol

**Enseignements d'exploration en 2<sup>nde</sup>**

- Écologie, agronomie, territoire, développement durable • Sciences économiques et sociales  
**Option facultative**  
- Hippologie et équitation

**SAINT-PRIEST** 69802 Cedex

**Lycée Condorcet**, 29 rue Edmond Rostand, BP 261

☎ 04 72 23 15 15

Accessibilité handicapés

**Diplômes préparés**

Bac ES, Bac L, Bac S  
Bac STI2D énergies et environnement  
Bac STI2D innovation technologique et éco-conception  
Bac STMG gestion et finance  
Bac STMG mercatique (marketing)  
Bac STMG ressources humaines et communication

**Langues vivantes**

- LV1 : allemand, anglais  
- LV2 : allemand, anglais, espagnol, italien, portugais

**Enseignements d'exploration en 2<sup>nde</sup>**

- LV3 : italien, portugais  
- Langues et cultures de l'Antiquité : latin  
- Création et innovation technologiques • Littérature et société  
• Méthodes et pratiques scientifiques • Principes fondamentaux de l'économie et de la gestion • Sciences de l'ingénieur  
• Sciences économiques et sociales

**Options facultatives**

- LV3 : italien, portugais  
- Éducation physique et sportive • Latin

**Sections particulières**

- Sections européennes : allemand, anglais (élèves des bacs ES et S pour la section européenne allemand ; élèves des bacs L, ES et S pour la section européenne anglais)

**TARARE** 69173 Cedex

**Lycée René Cassin**, 75 route de Saint-Clément,

BP 137

☎ 04 74 05 00 74

Accessibilité handicapés  
Internat garçons-filles

**Diplômes préparés**

ESABAC  
Bac ES, Bac L, Bac S  
Bac STMG gestion et finance  
Bac STMG mercatique (marketing)  
Bac STMG ressources humaines et communication

**Langues vivantes**

- LV1 : allemand, anglais  
- LV2 : allemand, anglais, espagnol, italien

**Enseignements d'exploration en 2<sup>nde</sup>**

- LV3 : italien  
- Langues et cultures de l'Antiquité : grec • latin  
- Création et activités artistiques : arts du spectacle • Création et innovation technologiques • Littérature et société  
• Méthodes et pratiques scientifiques • Principes fondamentaux de l'économie et de la gestion • Sciences de l'ingénieur  
• Sciences économiques et sociales

**Options facultatives**

- LV3 : italien  
- Arts : arts plastiques • Arts : musique • Éducation physique et sportive • Grec ancien • Latin

**Sections particulières**

- Section binationale italien  
- Sections européennes : allemand, espagnol, italien (bacs L, ES, STMG, S)  
- Section sportive : handball

**THIZY-LES-BOURGS** 69240

**Lycée François Mansart**, Rue Jacquard, BP 70

☎ 04 74 64 05 26

Accessibilité handicapés

**Diplômes préparés**

Bac ES, Bac L, Bac S  
Bac STMG gestion et finance

**Langues vivantes**

- LV1 : allemand, anglais  
- LV2 : allemand, anglais, espagnol

**Enseignements d'exploration en 2<sup>nde</sup>**

- LV3 : italien  
- Langues et cultures de l'Antiquité : latin  
- Littérature et société • Méthodes et pratiques scientifiques  
• Principes fondamentaux de l'économie et de la gestion • Sciences de l'ingénieur • Sciences économiques et sociales

**Options facultatives**

- LV3 : italien  
- Éducation physique et sportive • Latin

**VAULX-EN-VELIN** 69511 Cedex

**Lycée Robert Doisneau**, 5 rue du Lycée, BP 42

☎ 04 78 79 52 80

Accessibilité handicapés

**Diplômes préparés**

Bac ES, Bac L, Bac S  
Bac STI2D architecture et construction  
Bac STI2D énergies et environnement

**Langues vivantes**

- LV1 : allemand, anglais  
- LV2 : allemand, anglais, espagnol, italien

**Enseignements d'exploration en 2<sup>nde</sup>**

- LV3 : italien  
- Langues et cultures de l'Antiquité : grec • latin  
- Arts du cirque • Création et innovation technologiques • Informatique et création numérique • Littérature et société • Méthodes et pratiques scientifiques • Principes fondamentaux de l'économie et de la gestion • Sciences de l'ingénieur  
• Sciences économiques et sociales

**Options facultatives**

- LV3 : italien  
- Arts : théâtre • Éducation physique et sportive • Grec ancien • Latin

**Sections particulières**

- Section européenne : anglais (élèves des bacs L, ES et S)

**VÉNISSIEUX** 69200

**Lycée polyvalent Jacques Brel**, 2 rue Albert

Jacquard

☎ 04 72 50 31 60

**Diplômes préparés**

Bac ES, Bac L, Bac S  
Bac STMG gestion et finance  
Bac STMG mercatique (marketing)  
Bac STMG ressources humaines et communication  
Bac STMG systèmes d'information de gestion  
Bac ST2S

**Langues vivantes**

- LV1 : allemand, anglais  
- LV2 : allemand, anglais, arabe, espagnol, italien

**Enseignements d'exploration en 2<sup>nde</sup>**

- LV3 : espagnol, italien  
- Langues et cultures de l'Antiquité : latin  
- Biotechnologies • Littérature et société • Méthodes et pratiques scientifiques • Principes fondamentaux de l'économie et de la gestion • Santé et social • Sciences économiques et sociales

**Options facultatives**

- LV3 : espagnol, italien  
- Arts : théâtre • Latin

**Sections particulières**

- Section européenne : anglais (élèves du bac S)  
- Section sportive : rugby

**VÉNISSIEUX** 69694 Cedex

**Lycée Marcel Sembat**, 20 bd Marcel Sembat

☎ 04 78 78 50 00

Accessibilité handicapés

**Diplômes préparés**

Bac ES  
Bac S  
Bac STI2D énergies et environnement  
Bac STI2D innovation technologique et éco-conception  
Bac STI2D systèmes d'information et numérique

**Langues vivantes**

- LV1 : allemand, anglais  
- LV2 : allemand, anglais, espagnol, italien

**Enseignements d'exploration en 2<sup>nde</sup>**

- Création et innovation technologiques • Informatique et création numérique • Littérature et société • Méthodes et pratiques scientifiques • Principes fondamentaux de l'économie et de la gestion • Sciences de l'ingénieur • Sciences économiques et sociales

**Options facultatives**

- Arts : arts plastiques • Éducation physique et sportive

**Sections particulières**

- Sections européennes : allemand, espagnol (élèves des bacs ES et S)

<b>ES</b>	Economique et social	<b>STL</b>	Sciences et technologies de laboratoire
<b>L</b>	Littéraire	<b>STMG</b>	Sciences et technologies du management et de la gestion
<b>S</b>	Scientifique	<b>ST2S</b>	Sciences et technologies de la santé et du social
<b>STI2D</b>	Sciences et technologies de l'industrie et du développement durable	<b>STAV</b>	Sciences et technologies de l'agronomie et du vivant
<b>STD2A</b>	Sciences et technologies design et arts appliqués	<b>TMD</b>	Techniques de la musique et de la danse
<b>STHR</b>	Sciences et technologies de l'hôtellerie et de la restauration		



**VILLEFRANCHE-SUR-SAÔNE** 69665

Cedex

**Lycée Claude Bernard**, 234 rue Philippe Héron, BP 475

☎ 04 74 02 72 72

Accessibilité handicapés

Internat garçons-filles

**Diplômes préparés**

BACHIBAC

Bac ES, Bac L, Bac S

Bac STMG gestion et finance

Bac STMG mercatique (marketing)

Bac STMG systèmes d'information de gestion

**Langues vivantes**

- LV1 : allemand, anglais

- LV2 : allemand, anglais, espagnol, italien

**Enseignements d'exploration en 2<sup>nde</sup>**

- LV3 : italien

- Langues et cultures de l'Antiquité : grec • latin

- Création et activités artistiques : arts du son • arts visuels

• Informatique et création numérique • Littérature et société

• Méthodes et pratiques scientifiques • Principes fondamentaux de l'économie et de la gestion • Sciences économiques et sociales • Sciences et laboratoire

**Options facultatives**

- LV3 : italien

- Arts : arts plastiques • Arts : musique • Grec ancien • Latin

**Sections particulières**

- Section binationale espagnol

- Sections européennes : allemand, anglais, espagnol

(élèves des bacs L, ES et S)

- Section sportive : natation

- ULIS : troubles des fonctions cognitives ou mentales (dont les troubles du langage écrit et de la parole)

**VILLEFRANCHE-SUR-SAÔNE** 69651

Cedex

**Lycée Louis Armand**, 507 avenue du Beaujolais, CS 60402

☎ 04 74 02 30 00

Accessibilité handicapés

Internat garçons-filles

**Diplômes préparés**

Bac ES

Bac S

Bac STI2D architecture et construction

Bac STI2D énergies et environnement

Bac STI2D innovation technologique et éco-conception

Bac STI2D systèmes d'information et numérique

**Langues vivantes**

- LV1 : allemand, anglais

- LV2 : allemand, anglais, espagnol, italien

**Enseignements d'exploration en 2<sup>nde</sup>**

- Langues et cultures de l'Antiquité : latin

- Création et innovation technologiques • Éducation physique et sportive • Informatique et création numérique • Littérature et société • Méthodes et pratiques scientifiques • Principes fondamentaux de l'économie et de la gestion • Sciences de l'ingénieur • Sciences économiques et sociales

**Options facultatives**

- Arts : arts plastiques • Latin

**Sections particulières**

- Section européenne : allemand et anglais (élèves des bacs ES et S)

- Sections sportives : athlétisme, basket, équitation, esca-

lade, escrime, football, volley-ball

**VILLEURBANNE** 69615 Cedex**Lycée Frédéric Fays**, 46 rue Frédéric Fays, BP 84076

☎ 04 72 91 39 50

**Diplômes préparés**

Bac ES, Bac L, Bac S

Bac STI2D innovation technologique et éco-conception

Bac STI2D systèmes d'information et numérique

Bac STMG gestion et finance

Bac STMG mercatique (marketing)

Bac STMG ressources humaines et communication

**Langues vivantes**

- LV1 : allemand, anglais, espagnol

- LV2 : allemand, anglais, espagnol, italien

**Enseignements d'exploration en 2<sup>nde</sup>**

- LV3 : italien

- Langues et cultures de l'Antiquité : latin

- Création et innovation technologiques • Littérature et société • Méthodes et pratiques scientifiques • Principes fondamentaux de l'économie et de la gestion • Sciences de l'ingénieur • Sciences économiques et sociales

**Options facultatives**

- LV3 : italien

- Arts : arts plastiques • Arts : histoire des arts • Latin

**Sections particulières**

- Sections européennes : anglais, espagnol (élèves des bacs L, ES et S)

- Sections sportives : athlétisme, basket, rugby

**VILLEURBANNE** 69628 Cedex**Lycée Pierre Brossolette**, 161 cours Emile Zola

☎ 04 78 84 26 49

**Diplômes préparés**

Bac ES, Bac L, Bac S

Bac STMG gestion et finance

Bac STMG mercatique (marketing)

Bac STMG ressources humaines et communication

Bac STMG systèmes d'information de gestion

**Langues vivantes**

- LV1 : allemand, anglais, italien

- LV2 : allemand, anglais, espagnol, italien

**Enseignements d'exploration en 2<sup>nde</sup>**

- LV3 : arabe, hébreu moderne, italien

- Langues et cultures de l'Antiquité : grec • latin

- Informatique et création numérique • Littérature et société

• Méthodes et pratiques scientifiques • Principes fondamentaux de l'économie et de la gestion • Sciences de l'ingénieur

• Sciences économiques et sociales

**Options facultatives**

- LV3 : arabe, hébreu moderne, italien

- Arts : arts plastiques • Arts : cinéma - audiovisuel • Éducation physique et sportive • Grec ancien • Latin

**Sections particulières**

- Sections européennes : allemand, italien (élèves des bacs L, ES et S)

- ULIS : troubles de la fonction visuelle, troubles des fonctions cognitives ou mentales (dont les troubles du langage écrit et de la parole)

# Les établissements privés sous contrat

## 01 AIN

**BELLEY** 01302 Cedex

**Lycée Lamartine**, 41 rue Georges Girerd, BP 79

☎ 04 79 81 01 44

Accessibilité handicapés

Internat garçons-filles

### Diplômes préparés

Bac ES, Bac L, Bac S

Bac STI2D systèmes d'information et numérique

Bac ST2S

### Langues vivantes

- LV1 : anglais

- LV2 : allemand, espagnol

### Enseignements d'exploration en 2<sup>nde</sup>

- Littérature et société • Méthodes et pratiques scientifiques

• Principes fondamentaux de l'économie et de la gestion •

Santé et social • Sciences économiques et sociales

### Option facultative

- Arts : musique

**BOURG-EN-BRESSE** 01001 Cedex

**Lycée Saint-Pierre**, 7 rue Villeneuve, BP 12

☎ 04 74 32 10 90

Accessibilité handicapés

Internat garçons-filles

### Diplômes préparés

Bac ES, Bac L, Bac S

Bac STMG gestion et finance

Bac STMG mercatique (marketing)

Bac STMG ressources humaines et communication

### Langues vivantes

- LV1 : allemand, anglais

- LV2 : allemand, anglais, espagnol, italien

### Enseignements d'exploration en 2<sup>nde</sup>

- LV3 : chinois, espagnol, italien

- Langues et cultures de l'Antiquité : latin

- Littérature et société • Méthodes et pratiques scientifiques

• Principes fondamentaux de l'économie et de la gestion •

Sciences économiques et sociales

### Options facultatives

- LV3 : chinois, espagnol, italien

- Latin

### Sections particulières

- Sections européennes : anglais, italien (élèves des bacs L, ES, S et STMG)

**GEX** 01170

**Lycée Jeanne d'Arc**, 273 rue de Genève

☎ 04 50 28 36 14

Accessibilité handicapés

### Diplômes préparés

Bac ES, Bac L, Bac S

### Langues vivantes

- LV1 : anglais

- LV2 : allemand, espagnol

### Enseignements d'exploration en 2<sup>nde</sup>

- LV3 : espagnol

- Langues et cultures de l'Antiquité : latin

- Littérature et société • Méthodes et pratiques scientifiques

• Principes fondamentaux de l'économie et de la gestion •

Sciences économiques et sociales

### Options facultatives

- LV3 : espagnol

- Latin

### Sections particulières

- Section européenne : anglais (élèves des bacs L, ES et S)

**MIRIBEL** 01700 Cedex

**Lycée Saint-Joseph**, 101 rue Henri Grobon, BP

519

☎ 04 78 55 29 66

### Diplômes préparés

Bac ES

Bac S

Bac STMG mercatique (marketing)

### Langues vivantes

- LV1 : allemand, anglais

- LV2 : allemand, espagnol, italien

### Enseignements d'exploration en 2<sup>nde</sup>

- Langues et cultures de l'Antiquité : latin

- Littérature et société • Méthodes et pratiques scientifiques

• Principes fondamentaux de l'économie et de la gestion •

Sciences économiques et sociales

### Options facultatives

- Arts : arts plastiques • Latin

### Sections particulières

- Section européenne : anglais (élèves des bacs S, ES et STMG)

## 42 LOIRE

**CHARLIEU** 42190

**Lycée Notre-Dame**, 9 rue Cachera

☎ 04 77 60 08 46

### Diplômes préparés

Bac ES, Bac L, Bac S

### Langues vivantes

- LV1 : anglais

- LV2 : allemand, espagnol

### Enseignements d'exploration en 2<sup>nde</sup>

- Langues et cultures de l'Antiquité : latin

- Littérature et société • Méthodes et pratiques scientifiques

• Principes fondamentaux de l'économie et de la gestion •

Sciences économiques et sociales

### Options facultatives

- Arts : arts plastiques • Arts : musique • Latin

**MONTBRISON** 42600 Cedex

**Lycée Saint-Paul Forez**, 13 rue du Collège

☎ 04 77 96 81 30

Accessibilité handicapés

Hébergement organisé hors établissement

### Diplômes préparés

Bac ES, Bac L, Bac S

Bac STMG gestion et finance

Bac STMG mercatique (marketing)

### Langues vivantes

- LV1 : allemand, anglais

- LV2 : allemand, chinois, espagnol, italien

### Enseignements d'exploration en 2<sup>nde</sup>

- LV3 : italien

- Création et activités artistiques : patrimoines • Création

et innovation technologiques • Informatique et création

numérique • Littérature et société • Méthodes et pratiques

scientifiques • Principes fondamentaux de l'économie et de

la gestion • Sciences économiques et sociales

### Options facultatives

- LV3 : italien

- Arts : histoire des arts • Éducation physique et sportive

### Sections particulières

- Sections européennes : allemand

**MONTROND-LES-BAINS** 42210

**Lycée Saint-Pierre**, 146 rue des Montagnes du soir

☎ 04 77 54 00 56

### Diplômes préparés

Bac ES, Bac L, Bac S

### Langues vivantes

- LV1 : anglais

- LV2 : allemand, espagnol, italien

### Enseignements d'exploration en 2<sup>nde</sup>

- Littérature et société • Méthodes et pratiques scientifiques

• Principes fondamentaux de l'économie et de la gestion •

Sciences économiques et sociales

### Options facultatives

- Arts : arts plastiques • Latin

**ES** Economique et social

**L** Littéraire

**S** Scientifique

**STI2D** Sciences et technologies de l'industrie et du développement durable

**STD2A** Sciences et technologies design et arts appliqués

**STHR** Sciences et technologies de l'hôtellerie et de la restauration

**STL** Sciences et technologies de laboratoire

**STMG** Sciences et technologies du management et de la gestion

**ST2S** Sciences et technologies de la santé et du social

**STAV** Sciences et technologies de l'agronomie et du vivant

**TMD** Techniques de la musique et de la danse

**NANDAX** 42720**Lycée agricole Etienne Gautier**, Ressins

☎ 04 77 23 70 10

Accessibilité handicapés

**Diplômes préparés**

Bac S

Bac STAV technologies de la production agricole

**Langues vivantes**

- LV1 : anglais

- LV2 : allemand, espagnol, italien

**Enseignements d'exploration en 2<sup>nde</sup>**

- Écologie, agronomie, territoire, développement durable • Sciences économiques et sociales

**Options facultatives**

- Hippologie et équitation • Pratiques professionnelles et projets

**ROANNE** 42300**Lycée Sainte-Anne**, 4 rue Saint-Alban

☎ 04 77 23 91 45

Accessibilité handicapés

Classe de seconde au lycée Saint-Paul

**Diplômes préparés**

Bac STMG gestion et finance

Bac STMG mercatique (marketing)

Bac STMG ressources humaines et communication

Bac STMG systèmes d'information de gestion

**ROANNE** 42300 Cedex**Lycée Saint-Paul**, 3 bis rue Emile Noirost

☎ 04 77 71 22 87

**Diplômes préparés**

Bac ES, Bac L, Bac S

**Langues vivantes**

- LV1 : allemand, anglais

- LV2 : allemand, anglais, espagnol

**Enseignements d'exploration en 2<sup>nde</sup>**- Langues et cultures de l'Antiquité : grec • latin  
- Littérature et société • Méthodes et pratiques scientifiques  
• Principes fondamentaux de l'économie et de la gestion • Sciences économiques et sociales**Options facultatives**- Arts : théâtre • Éducation physique et sportive • Grec ancien  
• Latin**SAINT-CHAMOND** 42401 Cedex**Lycée Sainte-Marie - la Grand'Grange**,

15 route du Coin

☎ 04 77 22 01 56

Accessibilité handicapés

**Diplômes préparés**

Bac ES, Bac L, Bac S

**Langues vivantes**

- LV1 : allemand, anglais

- LV2 : allemand, anglais, espagnol, italien

**Enseignements d'exploration en 2<sup>nde</sup>**- LV3 : espagnol, italien  
- Langues et cultures de l'Antiquité : latin  
- Littérature et société • Méthodes et pratiques scientifiques  
• Principes fondamentaux de l'économie et de la gestion • Sciences de l'ingénieur • Sciences économiques et sociales • Sciences et laboratoire**Options facultatives**

- LV3 : espagnol, italien

- Arts : arts plastiques • Éducation physique et sportive • Latin

**SAINT-ETIENNE** 42100**Lycée La Salésienne**, 35 rue de la Richelandière

☎ 04 77 49 37 77

Hébergement organisé hors établissement

**Diplômes préparés**

Bac STL biotechnologies

Bac ST2S

**Langues vivantes**

- LV1 : anglais

- LV2 : espagnol

**Enseignements d'exploration en 2<sup>nde</sup>**

- Biotechnologies • Santé et social • Sciences économiques et sociales

**Sections particulières**

- Section européenne : anglais

**SAINT-ETIENNE** 42030 Cedex 02**Lycée La Salle**, 22 rue Désiré Claude

☎ 04 77 43 24 80

Accessibilité handicapés

Internat garçons-filles

**Diplômes préparés**

Bac ES, Bac L, Bac S

Bac STI2D énergies et environnement

Bac STI2D innovation technologique et éco-conception

**Langues vivantes**

- LV1 : allemand, anglais

- LV2 : allemand, anglais, espagnol, italien

**Enseignements d'exploration en 2<sup>nde</sup>**- LV3 : espagnol, italien, japonais  
- Langues et cultures de l'Antiquité : latin  
- Création et innovation technologiques • Éducation physique et sportive • Informatique et création numérique • Littérature et société • Méthodes et pratiques scientifiques • Principes fondamentaux de l'économie et de la gestion • Sciences de l'ingénieur • Sciences économiques et sociales**Options facultatives**

- LV3 : espagnol, italien, japonais

- Arts : arts plastiques • Arts : cinéma - audiovisuel • Arts : musique • Latin

**Sections particulières**

- Section européenne : allemand

- Section sportive : escalade

- ULIS : troubles de la fonction auditive, troubles des fonctions motrices (dont les troubles dyspraxiques)

**SAINT-ETIENNE** 42030 Cedex 02**Lycée Saint-Michel**, 4 rue Jules Vallès

☎ 04 77 49 44 60

Hébergement organisé hors établissement

**Diplômes préparés**

Bac ES, Bac L, Bac S

Bac ST2S

**Langues vivantes**

- LV1 : anglais

- LV2 : allemand, espagnol, italien

**Enseignements d'exploration en 2<sup>nde</sup>**- Langues et cultures de l'Antiquité : latin  
- Biotechnologies • Informatique et création numérique • Littérature et société • Méthodes et pratiques scientifiques  
• Principes fondamentaux de l'économie et de la gestion • Santé et social • Sciences économiques et sociales**Options facultatives**

- LV3 : langue des signes française

- Arts : arts plastiques • Éducation physique et sportive • Latin

**Sections particulières**

- Section européenne : anglais (élèves des bacs L, ES et S)

**SAINT-ETIENNE** 42016 Cedex 01**Lycée Saint-Paul**, 9 rue de la Paix, BP 286

☎ 04 77 49 50 80

Hébergement organisé hors établissement

**Diplômes préparés**

Bac ES, Bac L, Bac S

**Langues vivantes**

- LV1 : anglais

- LV2 : allemand, espagnol, chinois, italien

**Enseignements d'exploration en 2<sup>nde</sup>**- LV3 : chinois, italien  
- Langues et cultures de l'Antiquité : latin  
- Informatique et création numérique • Littérature et société  
• Méthodes et pratiques scientifiques • Principes fondamentaux de l'économie et de la gestion • Sciences de l'ingénieur • Sciences économiques et sociales**Options facultatives**

- LV3 : chinois, italien

- Arts : arts plastiques • Arts : musique • Arts : théâtre •

Éducation physique et sportive • Latin

**Sections particulières**

- Section européenne : anglais (élèves des bacs L, ES et S)

**SAINT-ETIENNE** 42000**Lycée Tézenas du Montcel**, 14-16 place

Girodet

☎ 04 77 92 11 40

Accessibilité handicapés

**Diplômes préparés**

Bac ES, Bac L, Bac S

Bac STMG gestion et finance

Bac STMG mercatique (marketing)

Bac STMG ressources humaines et communication

Bac STMG systèmes d'information de gestion

**Langues vivantes**

- LV1 : allemand, anglais

- LV2 : allemand, espagnol, italien

**Enseignements d'exploration en 2<sup>nde</sup>**

- LV3 : italien

- Littérature et société • Méthodes et pratiques scientifiques  
• Principes fondamentaux de l'économie et de la gestion • Sciences économiques et sociales**Option facultative**

- LV3 : italien

**SAINT-ETIENNE** 42100**MFR**, 38 rue du Docteur Michelon

☎ 04 77 47 82 50

Accessibilité handicapés

Internat garçons-filles

**Diplômes préparés**

Bac STAV aménagement et valorisation des espaces

**Langues vivantes**

- LV1 : anglais

- LV2 : espagnol

**Enseignements d'exploration en 2<sup>nde</sup>**

- Écologie, agronomie, territoire, développement durable • Sciences économiques et sociales

**SAINT-GENEST-LERPT** 42530**Lycée hôtelier le Renouveau**, Allée Colcombet

☎ 04 77 90 76 80

Accessibilité handicapés

Hébergement organisé hors établissement

**Diplômes préparés**

Bac STHR

**Langues vivantes**

- LV1 : anglais

- LV2 : allemand, espagnol, italien

**Classe de seconde spécifique**

- Seconde spécifique option bac techno Sciences et technologies de l'hôtellerie et de la restauration (STHR)

## 69 RHÔNE

**CHESSY** 69380**MFR**, 68 avenue de la Gare

☎ 04 78 43 93 94

Accessibilité handicapés

Internat garçons-filles

**Langues vivantes**

- LV1 : anglais

- LV2 : espagnol

**Enseignements d'exploration en 2<sup>nde</sup>**

- Écologie, agronomie, territoire, développement durable • Sciences économiques et sociales

**DÉCINES-CHARPIEU** 69150**Lycée Al Kindi**, 15 rue Sully

☎ 04 78 49 02 02

**Diplômes préparés**

Bac ES

Bac S

**Langues vivantes**

- LV1 : anglais

- LV2 : espagnol

**Enseignements d'exploration en 2<sup>nde</sup>**

- LV3 : arabe

- Littérature et société • Méthodes et pratiques scientifiques

• Principes fondamentaux de l'économie et de la gestion • Sciences économiques et sociales

**LA MULATIÈRE** 69350**Lycée Assomption Bellevue**, 39 quai Jean-

Jacques Rousseau

☎ 04 72 66 30 80

Internat filles

**Diplômes préparés**

Bac ES, Bac L, Bac S

Bac ST2S

**Langues vivantes**

- LV1 : allemand, anglais

- LV2 : allemand, anglais, espagnol, italien

**Enseignements d'exploration en 2<sup>nde</sup>**

- LV3 : chinois, italien, russe

- Langues et cultures de l'Antiquité : grec • latin

• Biotechnologies • Informatique et création numérique •

Littérature et société • Méthodes et pratiques scientifiques

• Principes fondamentaux de l'économie et de la gestion •

Santé et social • Sciences de l'ingénieur • Sciences économiques et sociales

Options facultatives

- LV3 : chinois, italien, russe

- Arts : arts plastiques • Arts : musique • Éducation physique

et sportive • Grec ancien • Latin

**Sections particulières**

- Sections européennes : allemand, anglais (élèves des bacs L, ES et S)

**LIMONEST** 69579 Cedex**Lycée d'agrotechnologie de Sandar**, 392

chemin de la Sablière, BP 17

☎ 04 78 35 11 30

Accessibilité handicapés

Internat garçons-filles

**Diplômes préparés**

Bac S

Bac STAV aménagement et valorisation des espaces

**Langues vivantes**

- LV1 : anglais

- LV2 : allemand, espagnol

**Enseignements d'exploration en 2<sup>nde</sup>**

- Écologie, agronomie, territoire, développement durable •

Sciences économiques et sociales

**Options facultatives**

- Hippologie et équitation • Pratiques sociales et culturelles

**LYON 1<sup>er</sup>** 69283 Cedex 01**Lycée des Chartreux**, 58 rue Pierre Dupont

☎ 04 72 00 75 50

Accessibilité handicapés

Internat garçons-filles

**Diplômes préparés**

Bac ES, Bac L, Bac S

**Langues vivantes**

- LV1 : allemand, anglais

- LV2 : allemand, anglais, chinois, espagnol

**Enseignements d'exploration en 2<sup>nde</sup>**

- LV3 : italien

- Langues et cultures de l'Antiquité : grec • latin

- Littérature et société • Méthodes et pratiques scientifiques

• Principes fondamentaux de l'économie et de la gestion •

Sciences économiques et sociales

**Options facultatives**

- LV3 : italien

- Arts : arts plastiques • Arts : musique • Arts : théâtre • Grec

ancien • Latin

**LYON 1<sup>er</sup>** 69283 Cedex 01**Lycée Jean-Baptiste de La Salle**, 1 rue

Neyret

☎ 04 72 10 10 30

Hébergement organisé hors établissement

**Diplômes préparés**

Bac ES, Bac L, Bac S

Bac STI2D architecture et construction

Bac STI2D innovation technologique et éco-conception

Bac STI2D systèmes d'information et numérique

Bac STL biotechnologies

Bac STL sciences physiques et chimiques en laboratoire

Bac STMG gestion et finance

Bac STMG mercatique (marketing)

Bac STMG ressources humaines et communication

**Langues vivantes**

- LV1 : anglais

- LV2 : allemand, espagnol, italien

**Enseignements d'exploration en 2<sup>nde</sup>**

- LV3 : italien

- Langues et cultures de l'Antiquité : latin

- Biotechnologies • Création et activités artistiques : arts du

son • arts visuels • Création et innovation technologiques •

Littérature et société • Méthodes et pratiques scientifiques

• Principes fondamentaux de l'économie et de la gestion •

Sciences de l'ingénieur • Sciences économiques et sociales

• Sciences et laboratoire

**Options facultatives**

- LV3 : italien

- Arts : arts plastiques • Arts : musique • Arts : théâtre • Latin

**LYON 1<sup>er</sup>** 69283 Cedex 01**Lycée Saint-Louis - Saint-Bruno**, 16 rue des

Chartreux

☎ 04 72 98 23 30

Internat garçons-filles

**Diplômes préparés**

Bac ES, Bac L, Bac S

Bac STMG gestion et finance

Bac STMG mercatique (marketing)

**Langues vivantes**

- LV1 : allemand, anglais

- LV2 : allemand, anglais, espagnol, italien

**Enseignements d'exploration en 2<sup>nde</sup>**

- LV3 : italien

- Langues et cultures de l'Antiquité : grec • latin

- Informatique et création numérique • Littérature et société

• Méthodes et pratiques scientifiques • Principes fondamen-

taux de l'économie et de la gestion • Sciences économiques

et sociales

**Options facultatives**

- LV3 : italien

- Arts : arts plastiques • Grec ancien • Latin

**Sections particulières**

- Section européenne : allemand (élèves des bacs L, ES, S

et STMG)

- Sections sportives : basket, plongée

**LYON 2<sup>e</sup>** 69287 Cedex 02**Lycée Saint-Marc**, 10 rue Sainte-Hélène

☎ 04 78 38 06 06

**Diplômes préparés**

Bac ES, Bac L, Bac S

**Langues vivantes**

- LV1 : allemand, anglais

- LV2 : allemand, anglais, espagnol, italien

**Enseignements d'exploration en 2<sup>nde</sup>**

- LV3 : italien

- Langues et cultures de l'Antiquité : grec • latin

- Informatique et création numérique • Littérature et société

• Méthodes et pratiques scientifiques • Principes fondamen-

taux de l'économie et de la gestion • Sciences économiques

et sociales

**Options facultatives**

- LV3 : chinois, italien

- Grec ancien • Latin

**Sections particulières**

- Section européenne : anglais (élèves de bacs L, ES et S)

**LYON 3<sup>e</sup>** 69003**Lycée Charles de Foucauld**, 6 rue Bara

☎ 04 37 91 25 10

**Diplômes préparés**

Bac ES, Bac L, Bac S

Bac STMG gestion et finance

**Langues vivantes**

- LV1 : allemand, anglais, italien

- LV2 : allemand, espagnol

**Enseignements d'exploration en 2<sup>nde</sup>**

- LV3 : espagnol, italien

- Langues et cultures de l'Antiquité : grec • latin

- Littérature et société • Méthodes et pratiques scientifiques

• Principes fondamentaux de l'économie et de la gestion •

Sciences économiques et sociales

**Options facultatives**

- LV3 : espagnol, italien

- Arts : arts plastiques • Grec ancien • Latin

**Sections particulières**

- Section européenne : anglais

**ES** Economique et social**L** Littéraire**S** Scientifique**STI2D** Sciences et technologies de l'industrie et du développement durable**STD2A** Sciences et technologies design et arts appliqués**STHR** Sciences et technologies de l'hôtellerie et de la restauration**STL** Sciences et technologies de laboratoire**STMG** Sciences et technologies du management et de la gestion**ST2S** Sciences et technologies de la santé et du social**STAV** Sciences et technologies de l'agronomie et du vivant**TMD** Techniques de la musique et de la danse

**LYON 5<sup>e</sup>** 69321 Cedex 05**Lycée aux Lazaristes**, 24 montée Saint-Barthélemy

☎ 04 72 77 13 90

Accessibilité handicapés

Internat garçons

**Diplômes préparés**

Bac ES

Bac S

Bac ST12D énergies et environnement

Bac ST12D innovation technologique et éco-conception

Bac ST12D systèmes d'information et numérique

**Langues vivantes**

- LV1 : allemand, anglais

- LV2 : allemand, anglais, espagnol

**Enseignements d'exploration en 2<sup>nde</sup>**

- LV3 : espagnol

- Langues et cultures de l'Antiquité : latin

- Création et innovation technologiques • Informatique et création numérique • Littérature et société • Méthodes et pratiques scientifiques • Principes fondamentaux de l'économie et de la gestion • Sciences de l'ingénieur • Sciences économiques et sociales

**Options facultatives**

- LV3 : espagnol

- Arts : arts plastiques • Arts : musique • Latin

**LYON 5<sup>e</sup>** 69322 Cedex 05**Lycée Don Bosco**, 12 montée Saint-Laurent

☎ 04 72 41 14 54

Internat filles

**Diplômes préparés**

Bac ST2S

**Langues vivantes**

- LV1 : anglais

- LV2 : allemand, espagnol, italien

**Enseignements d'exploration en 2<sup>nde</sup>**

- Biotechnologies • Principes fondamentaux de l'économie et de la gestion • Santé et social • Sciences économiques et sociales

**LYON 5<sup>e</sup>** 69005**Lycée ICOF**, 8 avenue Debrousse

☎ 04 78 15 00 60

Pas de classe de seconde dans l'établissement

**Diplômes préparés**

Bac STMG gestion et finance

Bac STMG mercatique (marketing)

Bac STMG ressources humaines et communication

Bac STMG systèmes d'information de gestion

**LYON 5<sup>e</sup>** 69322 Cedex 05**Lycée La Favorite**, 62 rue de la Favorite

☎ 04 72 38 84 00

Accessibilité handicapés

**Diplômes préparés**

Bac ES, Bac L, Bac S

Bac STMG gestion et finance

Bac STMG mercatique (marketing)

Bac STMG ressources humaines et communication

**Langues vivantes**

- LV1 : allemand, anglais

- LV2 : allemand, anglais, espagnol, italien

**Enseignements d'exploration en 2<sup>nde</sup>**

- LV3 : italien

- Langues et cultures de l'Antiquité : latin

- Création et activités artistiques : arts visuels • Littérature et société • Méthodes et pratiques scientifiques • Principes fondamentaux de l'économie et de la gestion • Sciences de l'ingénieur • Sciences économiques et sociales

**Options facultatives**

- LV3 : italien

- Arts : arts plastiques • Latin

**LYON 5<sup>e</sup>** 69005**Lycée Notre-Dame des Minimes**, 65 rue des Aqueuducs

☎ 04 37 41 13 13

Accessibilité handicapés

**Diplômes préparés**

Bac ES, Bac L, Bac S

Bac STL sciences physiques et chimiques en laboratoire

**Langues vivantes**

- LV1 : allemand, anglais

- LV2 : allemand, anglais, espagnol, italien

**Enseignements d'exploration en 2<sup>nde</sup>**

- LV3 : italien

- Langues et cultures de l'Antiquité : latin

- Littérature et société • Méthodes et pratiques scientifiques

• Principes fondamentaux de l'économie et de la gestion • Sciences de l'ingénieur • Sciences économiques et sociales • Sciences et laboratoire

**Options facultatives**

- LV3 : italien

- Éducation physique et sportive • Latin

**Sections particulières**

- Section européenne : anglais (élèves des bacs L, ES et S)

- Section sportive : football

**LYON 5<sup>e</sup>** 69321 Cedex 05**Lycée Sainte-Marie**, 4 montée Saint-Barthélemy

☎ 04 78 28 38 34

**Diplômes préparés**

Bac ES, Bac L, Bac S

Bac STMG gestion et finance

**Langues vivantes**

- LV1 : allemand, anglais

- LV2 : allemand, anglais, espagnol, italien

**Enseignements d'exploration en 2<sup>nde</sup>**

- Langues et cultures de l'Antiquité : grec • latin

- Littérature et société • Méthodes et pratiques scientifiques

• Principes fondamentaux de l'économie et de la gestion • Sciences économiques et sociales

• Sciences de l'ingénieur • Sciences économiques et sociales

**Options facultatives**

- Arts : arts plastiques • Arts : musique • Arts : théâtre • Grec ancien • Latin

**Sections particulières**

- Section européenne : allemand

**LYON 6<sup>e</sup>** 69006**Lycée Carrel**, 119 rue Boileau

☎ 04 72 71 56 46

Accessibilité handicapés

**Diplômes préparés**

Bac ST2S

**Langue vivante**

- LV1 : anglais

**Enseignements d'exploration en 2<sup>nde</sup>**

- Santé et social • Sciences économiques et sociales

**LYON 6<sup>e</sup>** 69006**Lycée de la Trinité**, 31 rue de Sèze

☎ 04 72 83 09 90

Hébergement organisé hors établissement

**Diplômes préparés**

Bac ES, Bac L, Bac S

**Langues vivantes**

- LV1 : allemand, anglais

- LV2 : allemand, anglais, espagnol, italien

**Enseignements d'exploration en 2<sup>nde</sup>**

- LV3 : espagnol

- Langues et cultures de l'Antiquité : latin

- Littérature et société • Méthodes et pratiques scientifiques

• Principes fondamentaux de l'économie et de la gestion • Sciences économiques et sociales

**Options facultatives**

- LV3 : espagnol

- Arts : arts plastiques • Latin

**Sections particulières**

- Section européenne : allemand (élèves des bacs L, ES et S)

**LYON 6<sup>e</sup>** 69006**Lycée Déborde**, 72 rue Ney

☎ 04 78 24 49 00

**Diplômes préparés**

Bac ES, Bac L, Bac S

**Langues vivantes**

- LV1 : anglais

- LV2 : allemand, espagnol, italien

**Enseignements d'exploration en 2<sup>nde</sup>**

- LV3 : espagnol, italien

- Création et activités artistiques : arts du son • arts visuels

• Littérature et société • Méthodes et pratiques scientifiques

• Principes fondamentaux de l'économie et de la gestion • Sciences économiques et sociales

**Options facultatives**

- LV3 : espagnol, italien

- Arts : arts plastiques • Arts : musique

**LYON 7<sup>e</sup>** 69007**Lycée Belmont Capdepon**, 43 rue Pasteur

☎ 04 78 72 45 40

**Diplômes préparés**

Bac ES

Bac L

Bac STMG gestion et finance

Bac STMG mercatique (marketing)

**Langues vivantes**

- LV1 : allemand, anglais

- LV2 : allemand, espagnol, italien

**Enseignements d'exploration en 2<sup>nde</sup>**

- LV3 : italien

- Littérature et société • Principes fondamentaux de l'économie et de la gestion • Sciences économiques et sociales

**Options facultatives**

- LV3 : italien

- Arts : cinéma - audiovisuel • Arts : théâtre

**LYON 7<sup>e</sup>** 69007**Lycée Chevreul**, 7 rue Pierre Robin

☎ 04 28 00 01 40

**Diplômes préparés**

Bac ES, Bac L, Bac S

**Langues vivantes**

- LV1 : allemand, anglais

- LV2 : allemand, anglais, chinois, espagnol, italien

**Enseignements d'exploration en 2<sup>nde</sup>**

- LV3 : italien

- Langues et cultures de l'Antiquité : latin

- Biotechnologies • Littérature et société • Méthodes et pratiques scientifiques • Principes fondamentaux de l'économie et de la gestion • Santé et social • Sciences économiques et sociales

• Sciences économiques et sociales

• Sciences économiques et sociales

**Options facultatives**

- LV3 : espagnol, italien

- Arts : arts plastiques • Arts : histoire des arts • Latin

**Sections particulières**

- Section européenne : anglais (élèves des bacs L, ES et S)

**LYON 7<sup>e</sup>** 69007**Lycée Chevreul Lestonnac**, 2 boulevard des

Tchecoslovaques

☎ 04 72 83 06 20

Accessibilité handicapés

**Diplômes préparés**

Bac STMG gestion et finance

Bac STMG mercatique (marketing)

Bac STMG ressources humaines et communication

Bac ST2S

**Langues vivantes**

- LV1 : anglais

- LV2 : allemand, espagnol, italien

**Enseignements d'exploration en 2<sup>nde</sup>**

- Biotechnologies • Méthodes et pratiques scientifiques •

Principes fondamentaux de l'économie et de la gestion •

Santé et social • Sciences de l'ingénieur • Sciences économiques et sociales

**LYON 8<sup>e</sup>** 69373 Cedex 08  
**Lycée La Mache**, 75 boulevard Jean XXIII  
 ☎ 04 72 78 55 55  
 Internat garçons

**Diplômes préparés**

Bac STI2D architecture et construction  
 Bac STI2D énergies et environnement  
 Bac STI2D innovation technologique et éco-conception  
 Bac STI2D systèmes d'information et numérique

**Langues vivantes**

- LV1 : anglais  
 - LV2 : allemand, italien

**Enseignements d'exploration en 2<sup>nde</sup>**

- Création et innovation technologiques • Principes fondamentaux de l'économie et de la gestion • Sciences de l'ingénieur • Sciences économiques et sociales

**Option facultative**

- Arts : histoire des arts

**LYON 8<sup>e</sup>** 69008  
**Lycée La Xavière**, 252 route de Vienne  
 ☎ 04 72 78 82 82

**Diplômes préparés**

Bac ES, Bac L, Bac S

**Langues vivantes**

- LV1 : allemand, anglais  
 - LV2 : allemand, anglais, espagnol, italien

**Enseignements d'exploration en 2<sup>nde</sup>**

- LV3 : russe  
 - Langues et cultures de l'Antiquité : latin  
 - Littérature et société • Méthodes et pratiques scientifiques  
 • Principes fondamentaux de l'économie et de la gestion • Sciences économiques et sociales

**Options facultatives**

- LV3 : russe  
 - Latin

**Sections particulières**

- Section européenne : anglais

**LYON 8<sup>e</sup>** 69008  
**Lycée ORT**, 133 rue Marius Berliet  
 ☎ 04 72 78 09 09

Accessibilité handicapés

**Diplômes préparés**

Bac STI2D systèmes d'information et numérique  
 Bac STMG gestion et finance

**Langues vivantes**

- LV1 : anglais  
 - LV2 : espagnol

**Enseignements d'exploration en 2<sup>nde</sup>**

- Principes fondamentaux de l'économie et de la gestion • Sciences économiques et sociales

**LYON 8<sup>e</sup>** 69008  
**Lycée Pierre Termier**, 23 rue des Alouettes  
 ☎ 04 78 74 17 70

**Diplômes préparés**

Bac ES, Bac L, Bac S

**Langues vivantes**

- LV1 : allemand, anglais  
 - LV2 : allemand, anglais, espagnol, italien

**Enseignements d'exploration en 2<sup>nde</sup>**

- LV3 : italien  
 - Langues et cultures de l'Antiquité : latin  
 - Littérature et société • Méthodes et pratiques scientifiques  
 • Principes fondamentaux de l'économie et de la gestion • Sciences économiques et sociales

**Options facultatives**

- LV3 : italien  
 - Arts : arts plastiques • Latin

**LYON 9<sup>e</sup>** 69009  
**Lycée Jehanne de France**, 6 rue de la Fraternelle

☎ 04 72 53 70 30

Accessibilité handicapés

**Diplômes préparés**

Bac STHR

**Langues vivantes**

- LV1 : anglais  
 - LV2 : espagnol

**Classe de seconde spécifique**

- Seconde spécifique option bac techno Sciences et technologies de l'hôtellerie et de la restauration (STHR)

**Choisissez votre orientation avec passion !**



**LYCÉE TECHNOLOGIQUE**  
 Sciences et Technologies de l'Industrie et du Développement Durable

● 2<sup>nde</sup> générale et technologique : enseignements d'exploitation SI, CIT  
 ● 1<sup>ère</sup> et Terminale STI2D : spécialités ITEC, EE, AC, SIN

[www.ecolelamache.org](http://www.ecolelamache.org) LYON 8<sup>e</sup> - Tél. : 04 72 78 55 55



**ORT FRANCE**  
 EDUCATION ET FORMATION  
 Lyon

Après la 3<sup>ème</sup>

**LYCÉE TECHNOLOGIQUE ET LYCÉE PROFESSIONNEL**

<b>BAC PRO ELEEC</b> Electrotechnique Energie Equipements Communicants	<b>BAC PRO SEN</b> Systèmes Electroniques Numériques	<b>BAC PRO GA</b> Gestion Administration
<b>2<sup>nde</sup> GT</b> Seconde Générale et Technologique	<b>BAC STI2D SIN</b> Systèmes d'Information et Numérique	<b>BAC STMG GF</b> Gestion et Finance

LTP ORT 133, Rue Marius Berliet 69373 Lyon Cedex 08  
 Tél. : 04.72.78.09.09 mail : [lyon@ort.asso.fr](mailto:lyon@ort.asso.fr) - [www.ort-lyon.fr](http://www.ort-lyon.fr)  
 Lycée sous contrat d'association avec l'Etat

<b>ES</b> Economique et social	<b>STL</b> Sciences et technologies de laboratoire
<b>L</b> Littéraire	<b>STMG</b> Sciences et technologies du management et de la gestion
<b>S</b> Scientifique	<b>ST2S</b> Sciences et technologies de la santé et du social
<b>STI2D</b> Sciences et technologies de l'industrie et du développement durable	<b>STAV</b> Sciences et technologies de l'agronomie et du vivant
<b>STD2A</b> Sciences et technologies design et arts appliqués	<b>TMD</b> Techniques de la musique et de la danse
<b>STHR</b> Sciences et technologies de l'hôtellerie et de la restauration	

**MORNANT** 69440**Annexe du lycée Saint-Thomas d'Aquin**

Veritas, Rue Louis Guillaumond

☎ 04 78 44 00 52

Accessibilité handicapés

**Diplômes préparés**

Bac ES

Bac S

**Langues vivantes**

- LV1 : anglais

- LV2 : allemand, espagnol, italien

**Enseignements d'exploration en 2<sup>nde</sup>**

- LV3 : chinois

- Langues et cultures de l'Antiquité : latin

- Littérature et société • Méthodes et pratiques scientifiques

• Principes fondamentaux de l'économie et de la gestion •

Sciences économiques et sociales

**Options facultatives**

- LV3 : chinois

- Arts : musique

**NEUVILLE-SUR-SAÔNE** 69250**Lycée Notre-Dame de Bellegarde**, 22

avenue Gambetta, BP 47

☎ 04 78 91 32 69

**Diplômes préparés**

Bac ES, Bac L, Bac S

**Langues vivantes**

- LV1 : allemand, anglais

- LV2 : allemand, anglais, espagnol, italien

**Enseignements d'exploration en 2<sup>nde</sup>**

- LV3 : italien

- Langues et cultures de l'Antiquité : latin

- Création et activités artistiques : arts visuels • Littérature

et société • Méthodes et pratiques scientifiques • Principes

fondamentaux de l'économie et de la gestion • Sciences

économiques et sociales

**Options facultatives**

- LV3 : italien

- Latin

**Sections particulières**

- Section sportive : golf

**OULLINS** 69600**Lycée des Chassagnes**, 13 chemin des

Chassagnes

☎ 04 78 50 29 91

Internat garçons

**Diplômes préparés**

Bac ES

Bac S

Bac STMG mercatique (marketing)

Bac STMG systèmes d'information de gestion

**Langues vivantes**

- LV1 : anglais

- LV2 : allemand, espagnol, italien

**Enseignements d'exploration en 2<sup>nde</sup>**

- Littérature et société • Méthodes et pratiques scientifiques

• Principes fondamentaux de l'économie et de la gestion •

Sciences économiques et sociales • Sciences et laboratoire

**OULLINS** 69600**Lycée Saint-Thomas d'Aquin Veritas**, 56

rue du Perron

☎ 04 72 66 33 66

**Diplômes préparés**

Bac ES, Bac L, Bac S

Bac STI2D énergies et environnement

Bac STMG gestion et finance

Bac STMG ressources humaines et communication

**Langues vivantes**

- LV1 : allemand, anglais

- LV2 : allemand, anglais, espagnol, italien

**Enseignements d'exploration en 2<sup>nde</sup>**

- LV3 : allemand, chinois, espagnol, italien

- Langues et cultures de l'Antiquité : grec • latin

- Informatique et création numérique • Littérature et société

• Principes fondamentaux de l'économie et de la gestion •

Sciences de l'ingénieur • Sciences économiques et sociales

**Options facultatives**

- LV3 : allemand, chinois, espagnol, italien

- Arts : arts plastiques • Arts : cinéma - audiovisuel • Arts :

musique • Grec ancien • Latin

**Sections particulières**

- Section européenne : anglais (élèves des bacs ES et S)

**RILLIEUX-LA-PAPE** 69140**Lycée Saint-Charles**, 2831 route de Strasbourg

☎ 04 72 01 89 94

Accessibilité handicapés

**Diplômes préparés**

Bac ES, Bac L, Bac S

**Langues vivantes**

- LV1 : anglais

- LV2 : allemand, espagnol, italien

**Enseignements d'exploration en 2<sup>nde</sup>**

- Informatique et création numérique • Littérature et société

• Méthodes et pratiques scientifiques • Principes fondamen-

taux de l'économie et de la gestion • Sciences économiques

et sociales

**SAINT-SYMPHORIEN-SUR-COISE**

69590

**Lycée Champagnat**, 250 rue Chanoine Pavailler,

BP 40

☎ 04 78 48 43 07

Accessibilité handicapés

**Diplômes préparés**

Bac ES, Bac L, Bac S

Bac STI2D énergies et environnement

Bac STMG gestion et finance

Bac STMG mercatique (marketing)

Bac STMG ressources humaines et communication

**Langues vivantes**

- LV1 : anglais

- LV2 : allemand, espagnol, italien

**Enseignements d'exploration en 2<sup>nde</sup>**

- LV3 : italien

- Langues et cultures de l'Antiquité : latin

- Création et innovation technologiques • Littérature et société

• Méthodes et pratiques scientifiques • Principes fondamen-

taux de l'économie et de la gestion • Sciences économiques

et sociales

**Options facultatives**

- LV3 : italien

- Latin

**Sections particulières**

- ULIS : troubles des fonctions cognitives ou mentales (dont

les troubles du langage écrit et de la parole)

**TARARE** 69170**Lycée Notre-Dame de Bel Air**, 5 avenue des

Belges

☎ 04 74 05 02 49

Accessibilité handicapés

**Diplômes préparés**

Bac ES, Bac L, Bac S

Bac STI2D architecture et construction

Bac STI2D énergies et environnement

Bac STI2D systèmes d'information et numérique

**Langues vivantes**

- LV1 : allemand, anglais

- LV2 : allemand, espagnol, italien

**Enseignements d'exploration en 2<sup>nde</sup>**

- LV3 : italien

- Langues et cultures de l'Antiquité : latin

- Création et activités artistiques : arts visuels • Création

et innovation technologiques • Informatique et création

numérique • Littérature et société • Méthodes et pratiques

scientifiques • Principes fondamentaux de l'économie et de

la gestion • Sciences de l'ingénieur • Sciences économiques

et sociales

**Options facultatives**

- LV3 : italien

- Arts : cinéma - audiovisuel • Latin

**TASSIN-LA-DEMI-LUNE** 69160**Lycée Saint-Joseph**, 7 rue du Lieutenant Audras

☎ 04 78 34 07 51

**Diplômes préparés**

Bac ES, Bac L, Bac S

**Langues vivantes**

- LV1 : allemand, anglais

- LV2 : allemand, anglais, chinois, espagnol

**Enseignements d'exploration en 2<sup>nde</sup>**

- LV3 : chinois, espagnol, italien

- Langues et cultures de l'Antiquité : grec • latin

- Création et activités artistiques : arts du spectacle • arts

visuels • Littérature et société • Méthodes et pratiques

scientifiques • Principes fondamentaux de l'économie et de

la gestion • Sciences économiques et sociales

**Options facultatives**

- LV3 : chinois, espagnol, italien

- Arts : arts plastiques • Arts : musique • Grec ancien • Latin

**Sections particulières**

- Sections européennes : allemand, anglais

**VILLEFRANCHE-SUR-SAÔNE** 69657

Cedex

**Lycée Notre-Dame**, 72 rue des Jardiniers, BP 213

☎ 04 74 65 48 47

**Diplômes préparés**

Bac STMG gestion et finance

Bac STMG mercatique (marketing)

Bac STMG ressources humaines et communication

Bac ST2S

**Langues vivantes**

- LV1 : anglais

- LV2 : allemand, espagnol, italien

**Enseignements d'exploration en 2<sup>nde</sup>**

- Biotechnologies • Principes fondamentaux de l'économie

et de la gestion • Santé et social • Sciences économiques

et sociales

**Option facultative**

- LV3 : langue des signes française

**Sections particulières**

- Section européenne : anglais (élèves du bac ST2S et

STMG)

**VILLEFRANCHE-SUR-SAÔNE** 69400  
**Lycée Notre-Dame de Mongré**, 276 avenue  
 Saint-Exupéry  
 ☎ 04 74 65 24 13  
 Accessibilité handicapés

**Diplômes préparés**

Bac ES, Bac L, Bac S

**Langues vivantes**

- LV1 : allemand, anglais
- LV2 : allemand, anglais, espagnol

**Enseignements d'exploration en 2<sup>nde</sup>**

- LV3 : italien
- Langues et cultures de l'Antiquité : grec • latin
- Littérature et société • Méthodes et pratiques scientifiques
- Principes fondamentaux de l'économie et de la gestion
- Sciences économiques et sociales • Sciences et laboratoire

**Options facultatives**

- LV3 : italien
- Arts : arts plastiques • Grec ancien • Latin

**Sections particulières**

- Section européenne : anglais (élèves des bacs L, ES et S)
- ULIS : troubles des fonctions cognitives ou mentales (dont les troubles du langage écrit et de la parole)

**VILLEURBANNE** 69100  
**Lycée - école Juive de Lyon**, 40 rue Alexandre  
 Boutin  
 ☎ 04 72 83 80 20

**Diplômes préparés**

Bac ES  
 Bac S

**Langues vivantes**

- LV1 : anglais
- LV2 : hébreu moderne

**Enseignements d'exploration en 2<sup>nde</sup>**

- Principes fondamentaux de l'économie et de la gestion • Sciences économiques et sociales

**VILLEURBANNE** 69100  
**Lycée Beth Hanna**, 293 rue Francis de Pressensé  
 ☎ 04 78 68 02 03

**Diplômes préparés**

Bac ES  
 Bac S

**Langues vivantes**

- LV1 : anglais
- LV2 : espagnol, hébreu moderne

**Enseignements d'exploration en 2<sup>nde</sup>**

- LV3 : hébreu moderne
- Littérature et société • Méthodes et pratiques scientifiques
- Principes fondamentaux de l'économie et de la gestion • Sciences économiques et sociales

**Option facultative**

- LV3 : hébreu moderne

**VILLEURBANNE** 69613 Cedex  
**Lycée Immaculée Conception**, 74 place  
 Jules Grandclément, BP 41023  
 ☎ 04 72 13 12 80

**Diplômes préparés**

Bac ES, Bac L, Bac S

**Langues vivantes**

- LV1 : anglais
- LV2 : allemand, espagnol, italien

**Enseignements d'exploration en 2<sup>nde</sup>**

- LV3 : italien
- Langues et cultures de l'Antiquité : grec • latin
- Création et activités artistiques : arts visuels • Informatique et création numérique • Littérature et société • Méthodes et pratiques scientifiques • Principes fondamentaux de l'économie et de la gestion • Sciences économiques et sociales

**Options facultatives**

- LV3 : italien
- Grec ancien • Latin

**Sections particulières**

- Section européenne : allemand

**CAP • BACS PRO • BACS TECHNO**  
**BTS • Formation initiale et alternance**  
**Prépa Concours**



**PORTES OUVERTES 2016**

> **Samedi 30 janvier de 9h à 13h**  
 > **Samedi 2 avril de 9h à 13h**  
 > **Vendredi 27 mai de 17h30 à 19h30**

**LYCÉE NOTRE DAME**  
ÉTABLISSEMENT CATHOLIQUE SOUS CONTRAT D'ASSOCIATION AVEC L'ÉTAT  
**VILLEFRANCHE-SUR-SAÔNE**

**BAC ST2S**  
 SCIENCES ET TECHNOLOGIES DE LA SANTÉ ET DU SOCIAL

**BAC STMG**  
 SCIENCES ET TECHNOLOGIES DU MANAGEMENT ET DE LA GESTION

**BAC STL**  
 SCIENCES ET TECHNOLOGIES DE LABORATOIRE (PROJET 2016)

SECTION EUROPÉENNE ANGLAIS

<b>ES</b> Economique et social	<b>STL</b> Sciences et technologies de laboratoire
<b>L</b> Littéraire	<b>STMG</b> Sciences et technologies du management et de la gestion
<b>S</b> Scientifique	<b>ST2S</b> Sciences et technologies de la santé et du social
<b>STI2D</b> Sciences et technologies de l'industrie et du développement durable	<b>STAV</b> Sciences et technologies de l'agronomie et du vivant
<b>STD2A</b> Sciences et technologies design et arts appliqués	<b>TMD</b> Techniques de la musique et de la danse
<b>STHR</b> Sciences et technologies de l'hôtellerie et de la restauration	



## LES FORMATIONS PROFESSIONNELLES

# Liste des bacs pro CAP et CAP agricoles

(accessibles après la 3<sup>e</sup> - académie de Lyon -  
par ordre alphabétique)

BAC PRO	
Accompagnement, soins et services à la personne	
option A : à domicile .....	66
option B : en structure .....	66
Accueil - relation clients et usagers .....	63
Agencement de l'espace architectural .....	62
Agroéquipement .....	59
Aménagement et finition du bâtiment .....	61
Aménagements paysagers .....	59
Artisanat et métiers d'art	
option communication visuelle plurimédia .....	64
option marchandisage visuel .....	61
option métiers de l'enseigne et de la signalétique .....	65
option tapisserie d'ameublement .....	67
Bio-industries de transformation .....	60
Boucher charcutier traiteur .....	60
Boulangier pâtissier .....	60
Commerce .....	63
Commercialisation et services en restauration .....	60
Conducteur transport routier marchandises .....	67
Conduite et gestion de l'entreprise hippique .....	59
Conduite et gestion de l'exploitation agricole	
option systèmes à dominante cultures .....	59
option systèmes à dominante élevage .....	59
option vigne et vin .....	59
Conduite et gestion d'une entreprise du secteur canin et félin .....	59
Construction des carrosseries .....	65
Cuisine .....	60
Electrotechnique, énergie, équipements communicants .....	63
Esthétique cosmétique parfumerie .....	66
Etude et définition de produits industriels .....	65
Façonnage de produits imprimés, routage .....	64
Fonderie .....	65
Forêt .....	59
Gestion des milieux naturels et de la faune .....	59
Gestion-administration .....	64
Hygiène, propreté, stérilisation .....	64
Interventions sur le patrimoine bâti	
option maçonnerie .....	61
Laboratoire contrôle qualité .....	60
Logistique .....	67
Maintenance des équipements industriels .....	65
Maintenance des matériels	
option A agricoles .....	61
option B travaux publics et manutention .....	61
option C parcs et jardins .....	61

Maintenance des véhicules	
option A voitures particulières .....	61
option B véhicules de transport routier .....	61
option C motocycles .....	61
Menuiserie aluminium-verre .....	61
Métiers de la mode - vêtements .....	67
Métiers de la sécurité .....	64
Métiers du cuir	
option maroquinerie .....	67
Métiers du pressing et de la blanchisserie .....	67
Microtechniques .....	65
Optique lunetterie .....	66
Ouvrages du bâtiment : métallerie .....	65
Perruquier posticheur .....	66
Photographie .....	60
Pilote de ligne de production .....	65
Plastiques et composites .....	65
Procédés de la chimie, de l'eau et des papiers-cartons .....	62
Productions aquacoles .....	59
Productions horticoles .....	59
Productique mécanique	
option décolletage .....	65
Prothèse dentaire .....	66
Réalisation de produits imprimés et plurimédia	
option A productions graphiques .....	64
option B productions imprimées .....	64
Réparation des carrosseries .....	65
Services aux personnes et aux territoires .....	66
Services de proximité et vie locale .....	66
Systèmes électroniques numériques .....	64
Technicien conseil vente de produits de jardin .....	59
Technicien conseil vente en alimentation	
option produits alimentaires .....	60
Technicien conseil vente en animalerie .....	59
Technicien constructeur bois .....	62
Technicien de fabrication bois et matériaux associés .....	62
Technicien de maintenance des systèmes énergétiques et climatiques .....	64
Technicien de scierie .....	62
Technicien d'études du bâtiment	
option A : études et économie .....	61
option B : assistant en architecture .....	61
Technicien du bâtiment : organisation et réalisation du gros oeuvre .....	62
Technicien du froid et du conditionnement d'air .....	64
Technicien d'usage .....	66

Technicien en chaudronnerie industrielle .....	65
Technicien en expérimentation animale .....	59
Technicien en installation des systèmes énergétiques et climatiques .....	64
Technicien géomètre - topographe .....	62
Technicien menuisier-agenceur .....	62
Technicien modeler .....	66
Technicien outilleur .....	66
Transport .....	67
Travaux publics .....	62
Vente (prospection, négociation, suivi de clientèle) .....	63



Pour en savoir plus sur la voie professionnelle, ses formations et ses métiers

> consultez sans modération le nouveau service en ligne de l'Onisep [www.onisep.fr/Voie-Pro](http://www.onisep.fr/Voie-Pro)



CAP	
Agent d'accueil et de conduite routière, transport de voyageurs.....	64
Agent de propreté et d'hygiène.....	64
Agent de sécurité.....	64
Agent polyvalent de restauration.....	60
Art et techniques de la bijouterie-joaillerie	
<i>option bijouterie sertissage</i> .....	64
<i>option bijouterie-joaillerie</i> .....	64
<i>option polissage finition</i> .....	64
Arts de la broderie.....	66
Arts de la reliure.....	64
Arts du bois	
<i>option marqueteur</i> .....	62
<i>option sculpteur ornemaniste</i> .....	62
<i>option tourneur</i> .....	62
Arts et techniques du verre	
<i>option vitrailliste</i> .....	64
Assistant technique en instruments de musique	
<i>option guitare</i> .....	60
Assistant technique en milieux familial et collectif.....	60
Boucher.....	60
Boulangier.....	60
Cannage paillage en ameublement.....	62
Carreleur mosaïste.....	61
Charcutier-traiteur.....	60
Charpentier bois.....	62
Coiffure.....	66
Conducteur d'installations de production.....	65
Conducteur livreur de marchandises.....	67
Conducteur-opérateur de scierie.....	62
Constructeur bois.....	62
Constructeur de routes.....	61
Constructeur en béton armé du bâtiment.....	61
Constructeur en canalisations des travaux publics.....	61
Construction des carrosseries.....	65
Cordonnerie multiservice.....	66
Cordonnier bottier.....	66
Couvreur.....	61
Cuisine.....	60
Distribution d'objets et de services à la clientèle..	67
Doreur à la feuille ornemaniste.....	65
Ebéniste.....	62
Employé de commerce multi-spécialités.....	62
Employé de vente spécialisé	
<i>option A produits alimentaires</i> .....	62
<i>option B produits d'équipement courant</i> .....	62
<i>option C services à la clientèle</i> .....	63
<i>option D produits de librairie-papeterie-presse</i> .....	63
Encadreur.....	62
Esthétique, cosmétique, parfumerie.....	66
Étancheur du bâtiment et des travaux publics...	61
Ferronnier d'art.....	65
Fleuriste.....	63
Fourrure.....	66
Horlogerie.....	65
Installateur en froid et conditionnement d'air...	63
Installateur sanitaire.....	61

Installateur thermique.....	63
Lapidaire	
<i>option B pierres de couleur</i> .....	65
Lutherie.....	62
Maçon.....	61
Maintenance de bâtiments de collectivités.....	61
Maintenance des matériels	
<i>option matériels de parcs et jardins</i> .....	60
<i>option matériels de travaux publics et de manutention</i> .....	60
<i>option tracteurs et matériels agricoles</i> .....	60
Maintenance des véhicules	
<i>option motos</i> .....	60
<i>option véhicules de transport routier</i> .....	60
<i>option voitures particulières</i> .....	61
Maroquinerie.....	66
Mécanicien conducteur scieries et industries mécaniques du bois	
<i>option B mécanicien affûteur de sciage, tranchage, déroulage</i> .....	62
Menuisier aluminium-verre.....	61
Menuisier fabricant de menuiserie, mobilier et agencement.....	62
Menuisier installateur.....	62
Métier du pressing.....	66
Métiers de la gravure	
<i>option A gravure d'ornementation</i> .....	64
<i>option C gravure en modelé</i> .....	64
<i>option D marquage poinçonnage</i> .....	64
Métiers de la mode - vêtement flou.....	66
Métiers de la mode - vêtement tailleur.....	66
Métiers de la mode : chapelier-modiste.....	66
Métiers de l'enseigne et de la signalétique.....	63
Mouleur noyauteur : cuivre et bronze.....	65
Opérateur/opératrice logistique.....	67
Orfèvre	
<i>option A monteur en orfèvrerie</i> .....	65
<i>option B tourneur repousseur en orfèvrerie</i> .....	65
<i>option C polisseur aviveur en orfèvrerie</i> .....	65
<i>option D planeur en orfèvrerie</i> .....	65
Ouvrier archetier.....	62
Pâtissier.....	60
Peintre-applicateur de revêtements.....	61
Peinture en carrosserie.....	65
Petite enfance.....	66
Plasturgie.....	65
Plâtrier - plaquiste.....	61
Podo-orthésiste.....	66
Poissonnier.....	
Préparation et réalisation d'ouvrages électriques.....	63
Propreté de l'environnement urbain-collecte et recyclage.....	64
Réalisation en chaudronnerie industrielle.....	65
Réparation des carrosseries.....	65
Restaurateur.....	60
Sellerie générale.....	66
Sellier harnacheur.....	66
Sérigraphie industrielle.....	64
Serrurier métallier.....	65
Services hôteliers.....	60
Signalétique, enseigne et décor.....	64

Solier-moquetteste.....	61
Souffleur de verre	
<i>option enseigne lumineuse</i> .....	65
<i>option verrerie scientifique</i> .....	65
Tailleur de pierre.....	61
Tapissier-tapissière d'ameublement en décor...	66
Tapissier-tapissière d'ameublement en siège...	66
Taxidermiste.....	66
Vannerie.....	62
Vendeur-magasinier en pièces de rechange et équipements automobiles.....	63
Vêtement de peau.....	66

## CAP agricoles

Entretien de l'espace rural.....	59
Jardinier paysagiste.....	59
Lad - cavalier d'entraînement.....	59
Maréchal-ferrant.....	59
Métiers de l'agriculture	
<i>production animale</i> .....	59
<i>production végétale : horticulture</i> .....	59
<i>production végétale : grandes cultures</i> .....	59
<i>production végétale : vigne et vin</i> .....	59
Opérateur en industries agroalimentaires	
<i>option transformation de produits alimentaires</i> .....	60
Services aux personnes et vente en espace rural.....	66
Soigneur d'équidés.....	59
Travaux forestiers.....	59



# Les diplômes professionnels par domaines

Les diplômes professionnels présentés (bac pro, CAP, CAP agricole) sont regroupés en 17 domaines. Pour chaque diplôme, les lieux de préparation sont indiqués avec le numéro du département, la ville et le nom de l'établissement, le statut (scolaire et/ou Apprentissage).

## Agriculture, élevage, aménagement, forêt

### CAP agricole Entretien de l'espace rural

- A 01 Bâgé-le-Châtel - MFR 85
- A 42 Noirétable - Lycée forestier de Noirétable 88
- A 42 Villars - CFPPA de Montravel 89

### CAP agricole Jardinier paysagiste

- A 01 Bourg-en-Bresse - CFPPA Les Sardières 85
- A 42 Perreux - CFPPA de Roanne Chervé 88
- 42 Perreux - Lycée agricole de Roanne-Chervé 71
- 42 Saint-Etienne - LP Benoît Charvet 72
- 42 Sorbiers - EREA 72
- 42 Tartaras - MFR de Murigneux 80
- A 42 Villars - CFPPA de Montravel 89
- A 42 Villars - UFA horticole de l'ADDEAH 89
- A 69 Ecully - Centre de formation et de promotion horticole 90
- A 69 Sainte-Consoce - MFR de l'Ouest Lyonnais 92
- A 69 Saint-Genis-Laval - Lycée horticole de Lyon Pressin 92
- 69 Villeurbanne - Cité scolaire René Pellet - EREA déficients visuels 76

### CAP agricole Lad - cavalier d'entraînement

- 01 Chazey-sur-Ain - Ecole des courses hippiques 77
- A 42 Mornand - MFR du Forez 87

### CAP agricole Maréchal-ferrant

- 42 Sury-le-Comtal - Lycée agricole Saint-André 80

### CAP agricole Métiers de l'agriculture

#### - production animale

- A 01 Bourg-en-Bresse - CFPPA Les Sardières 85
- A 42 Perreux - CFPPA de Roanne Chervé 88
- 42 Perreux - Lycée agricole de Roanne-Chervé 71
- A 42 Précieux - Lycée agricole de Montbrison Précieux 88

#### - production végétale : arboriculture, horticulture

- A 42 Perreux - CFPPA de Roanne Chervé 88
- 42 Villars - Lycée horticole de Montravel 72
- A 42 Villars - UFA horticole de l'ADDEAH 89
- 69 Saint-Genis-Laval - Lycée horticole de Lyon Pressin 83
- 69 Villeurbanne - Cité scolaire René Pellet - EREA déficients visuels 76

#### - production végétale : grandes cultures

- A 01 Bourg-en-Bresse - CFPPA Les Sardières 85

#### - production végétale : vigne et vin

- A 69 Saint-Jean-d'Ardières - Lycée agro-viticole Bel Air 92

### CAP agricole Soigneur d'équidés

- A 42 Sury-le-Comtal - Lycée agricole Saint-André 80 et 89

### CAP agricole Travaux forestiers

- A 42 Noirétable - Lycée forestier de Noirétable 88

### BPA Travaux des aménagements paysagers

#### - travaux de création et d'entretien

- A 42 Perreux - CFPPA de Roanne Chervé 88
- A 42 Villars - CFPPA de Montravel 89
- A 69 Ecully - Centre de formation et de promotion horticole 90

### BAC PRO Agroéquipement

- 69 Saint-Romain-de-Popey - MFR de Saint-Romain 83

### BAC PRO Aménagements paysagers

- 01 Péronnas - MFR 78
- A 42 Perreux - CFPPA de Roanne Chervé 88
- 42 Perreux - Lycée agricole de Roanne-Chervé 71
- 42 Tartaras - MFR de Murigneux 80
- 42 Villars - Lycée horticole de Montravel 72
- 69 Chessy - MFR 81
- 69 Dardilly - Lycée horticole de Lyon-Dardilly - Paysage et environnement 73
- A 69 Ecully - Centre de formation et de promotion horticole 90
- 69 Sainte-Consoce - MFR de l'Ouest Lyonnais 83
- A 69 Saint-Genis-Laval - Lycée horticole de Lyon Pressin 92

### BAC PRO Conduite et gestion de l'entreprise hippique

- A 01 Chazey-sur-Ain - Ecole des courses hippiques 86
- 42 Mornand - MFR du Forez 79
- 42 Sury-le-Comtal - Lycée agricole Saint-André 80
- 69 Limonest - Lycée d'agrotechnologie de sandar 81

### BAC PRO Conduite et gestion de l'exploitation agricole option systèmes à dominante cultures

- 01 Bâgé-le-Châtel - MFR 77
- A 01 Bourg-en-Bresse - CFPPA Les Sardières 85
- A 01 Montluel - MFR Domaine de La Saulsaie 86

### BAC PRO Conduite et gestion de l'exploitation agricole option systèmes à dominante élevage

- 01 Bâgé-le-Châtel - MFR 77
- A 01 Bourg-en-Bresse - CFPPA Les Sardières 85
- 01 Bourg-en-Bresse - Lycée agricole Les Sardières 70
- 42 Nandax - Lycée agricole Etienne Gautier 79
- 42 Perreux - Lycée agricole de Roanne-Chervé 71
- 42 Précieux - Lycée agricole de Montbrison Précieux 71

- A 42 Saint-Genest-Malifaux - Antenne du lycée agricole de Montbrison Précieux 72 et 88
- 69 Saint-Laurent-de-Chamousset - MFR 83

### BAC PRO Conduite et gestion de l'exploitation agricole option vigne et vin

- A 69 Saint-Jean-d'Ardières - Lycée agro-viticole Bel Air 75 et 92

### BAC PRO Conduite et gestion d'une entreprise du secteur canin et félin

- A 01 Misérieux - Lycée agricole Edouard Herriot 70 et 86
- 42 Sury-le-Comtal - Lycée agricole Saint-André 80

### BAC PRO Forêt

- 42 Marlihes - MFR 79
- 42 Noirétable - Lycée forestier de Noirétable 71
- 69 Lamure-sur-Azergues - MFR des 4 vallées 81

### BAC PRO Gestion des milieux naturels et de la faune

- 42 Noirétable - Lycée forestier de Noirétable 71
- 69 Anse - MFR 81

### BAC PRO Productions aquacoles

- A 01 Misérieux - Lycée agricole Edouard Herriot 70 et 86

### BAC PRO Productions horticoles

- 01 Montluel - MFR Domaine de La Saulsaie 77
- 42 Villars - Lycée horticole de Montravel 72
- 69 Chessy - MFR 81
- 69 Dardilly - Lycée horticole de Lyon-Dardilly - Paysage et environnement 73
- A 69 Saint-Genis-Laval - Lycée horticole de Lyon Pressin 83 et 92

### BAC PRO Technicien conseil vente de produits de jardin

- 42 Villars - Lycée horticole de Montravel 72
- A 69 Ecully - Centre de formation et de promotion horticole 90

### BAC PRO Technicien conseil vente en animalerie

- A 01 Misérieux - Lycée agricole Edouard Herriot 86
- A 42 Saint-Genest-Malifaux - Antenne du lycée agricole de Montbrison Précieux 72 et 88
- 42 Sury-le-Comtal - Lycée agricole Saint-André 80
- 69 Villié-Morgon - MFR 84

### BAC PRO Technicien en expérimentation animale

- 01 Villars-les-Dombes - LP rural de l'Ain 78
- A 69 Saint-Laurent-de-Chamousset - MFR 92

- enseignement public
- enseignement privé
- A apprentissage

## Alimentation, hôtellerie, restauration

### CAP Agent polyvalent de restauration

● 01 <b>Bellegarde-sur-Valserine</b> - SEP du lycée Saint-Exupéry	69
● 01 <b>Belley</b> - LP du Bugey	69
● 01 <b>Bourg-en-Bresse</b> - EREA Philibert Commerson	69
● 01 <b>Bourg-en-Bresse</b> - LP Gabriel Voisin	70
● 01 <b>Pont-de-Veyle</b> - MFR	86
● 42 <b>Firminy</b> - LP Albert Camus	71
● 42 <b>Le Coteau</b> - LP Etienne Legrand	71
● 42 <b>Rive-de-Gier</b> - LP René Cassin	71
■ 42 <b>Saint-Chamond</b> - LP Saint-Ennemond	79
■ 42 <b>Saint-Etienne</b> - LP La Salésienne	80
● 42 <b>Saint-Etienne</b> - MFR	89
● 42 <b>Sorbiers</b> - EREA	72
● 42 <b>Verrières-en-Forez</b> - LP du Haut Forez	72
● 69 <b>Belleville</b> - SEP du lycée Aiguerande	73
● 69 <b>Givors</b> - LP Danielle Casanova	74
■ 69 <b>Lyon 5<sup>e</sup></b> - LP Don bosco	82
● 69 <b>Lyon 8<sup>e</sup></b> - LP du Premier Film	74
● 69 <b>Lyon 9<sup>e</sup></b> - SEP du lycée Jehanne de France	82
● 69 <b>Oullins</b> - LP Joseph-Marie Jacquard	75
● 69 <b>Vaux-en-Velin</b> - LP les Canuts	75
● 69 <b>Villeurbanne</b> - Cité scolaire René Pellet - EREA déficients visuels	76

### CAP Assistant technique en milieu familial et collectif

● 69 <b>Saint-Symphorien-sur-Coise</b> - Lycée Jean Monnet	92
--	----

### CAP Boucher

● 01 <b>Ambérieu-en-Bugey</b> - CFA CECOF	85
● 42 <b>Mably</b> - CFA du Roannais	87
● 42 <b>Saint-Etienne</b> - CFA Interprofessionnel de la Loire - Les Mouliniers	88
● 69 <b>Dardilly</b> - CFA François Rabelais	89

### CAP Boulanger

● 01 <b>Ambérieu-en-Bugey</b> - CFA CECOF	85
● 42 <b>Mably</b> - CFA du Roannais	87
● 42 <b>Saint-Etienne</b> - CFA Interprofessionnel de la Loire - Les Mouliniers	88
● 69 <b>Dardilly</b> - CFA François Rabelais	89
● 69 <b>Dardilly</b> - SEP du lycée François Rabelais	73

### CAP Charcutier-traiteur

● 01 <b>Ambérieu-en-Bugey</b> - CFA CECOF	85
● 42 <b>Mably</b> - CFA du Roannais	87
● 69 <b>Dardilly</b> - CFA François Rabelais	89
● 69 <b>Dardilly</b> - SEP du lycée François Rabelais	73

### CAP Cuisine

● 01 <b>Ambérieu-en-Bugey</b> - CFA CECOF	85
● 01 <b>Balan</b> - MFR	85
● 01 <b>Bellegarde-sur-Valserine</b> - SEP du lycée Saint-Exupéry	85
● 42 <b>Firminy</b> - LP Albert Camus	71
● 42 <b>Mably</b> - CFA du Roannais	87
● 42 <b>Rive-de-Gier</b> - LP René Cassin	71
● 42 <b>Saint-Chamond</b> - LP hôtelier les Bruyères	72
● 42 <b>Saint-Etienne</b> - CFA Interprofessionnel de la Loire - Les Mouliniers	88
■ 42 <b>Saint-Genest-Lerpt</b> - SEP du lycée hôtelier le Renouveau	80
● 42 <b>Verrières-en-Forez</b> - LP du Haut Forez	72
● 69 <b>Dardilly</b> - CFA François Rabelais	89
● 69 <b>Dardilly</b> - SEP du lycée François Rabelais	73
■ 69 <b>Lyon 9<sup>e</sup></b> - SEP du lycée Jehanne de France	82
● 69 <b>Vénissieux</b> - LP Hélène Boucher	76

### CAP Pâtissier

● 01 <b>Ambérieu-en-Bugey</b> - CFA CECOF	85
● 01 <b>Balan</b> - MFR	85
● 01 <b>Bellegarde-sur-Valserine</b> - SEP du lycée Saint-Exupéry	69
● 42 <b>Mably</b> - CFA du Roannais	87
● 42 <b>Saint-Chamond</b> - LP hôtelier les Bruyères	72
● 42 <b>Saint-Etienne</b> - CFA Interprofessionnel de la Loire - Les Mouliniers	88
● 69 <b>Dardilly</b> - CFA François Rabelais	89
● 69 <b>Dardilly</b> - SEP du lycée François Rabelais	73

### CAP Restaurant

● 01 <b>Ambérieu-en-Bugey</b> - CFA CECOF	85
● 01 <b>Balan</b> - MFR	85
● 01 <b>Bellegarde-sur-Valserine</b> - SEP du lycée Saint-Exupéry	85
● 42 <b>Firminy</b> - LP Albert Camus	71
● 42 <b>Mably</b> - CFA du Roannais	87
● 42 <b>Rive-de-Gier</b> - LP René Cassin	71
● 42 <b>Saint-Chamond</b> - LP hôtelier les Bruyères	72
● 42 <b>Saint-Etienne</b> - CFA Interprofessionnel de la Loire - Les Mouliniers	88
■ 42 <b>Saint-Genest-Lerpt</b> - SEP du lycée hôtelier le Renouveau	80
● 42 <b>Verrières-en-Forez</b> - LP du Haut Forez	72
● 69 <b>Dardilly</b> - CFA François Rabelais	89
● 69 <b>Dardilly</b> - SEP du lycée François Rabelais	73
■ 69 <b>Lyon 9<sup>e</sup></b> - SEP du lycée Jehanne de France	82
● 69 <b>Vénissieux</b> - LP Hélène Boucher	76

### CAP Services hôteliers

● 42 <b>Firminy</b> - LP Albert Camus	87
---------------------------------------	----

### CAP agricole Opérateur en industries agroalimentaires option transformation de produits alimentaires

● 01 <b>Bourg-en-Bresse</b> - CFPPA Les Sardières	85
● 42 <b>Perreux</b> - CFPPA de Roanne Chervé	88
● 69 <b>Saint-Genis-Laval</b> - Lycée agricole et agroalimentaire André Paillot	92

### BAC PRO Bio-industries de transformation

● 01 <b>Bourg-en-Bresse</b> - CFPPA Les Sardières	85
● 01 <b>Bourg-en-Bresse</b> - Lycée agricole Les Sardières	70
■ 42 <b>Feurs</b> - Lycée le Puits de l'Aune	78
● 69 <b>Saint-Genis-Laval</b> - Lycée agricole et agroalimentaire André Paillot	75 et 92

### BAC PRO Boucher charcutier traiteur

● 01 <b>Balan</b> - MFR	85
● 69 <b>Dardilly</b> - SEP du lycée François Rabelais	73

### BAC PRO Boulanger pâtissier

● 01 <b>Balan</b> - MFR	85
● 42 <b>Saint-Chamond</b> - LP hôtelier les Bruyères	72
● 69 <b>Dardilly</b> - SEP du lycée François Rabelais	73

### BAC PRO Commercialisation et services en restauration

● 01 <b>Bellegarde-sur-Valserine</b> - SEP du lycée Saint-Exupéry	69
● 42 <b>Saint-Chamond</b> - LP hôtelier les Bruyères	72
■ 42 <b>Saint-Genest-Lerpt</b> - SEP du lycée hôtelier le Renouveau	80
● 42 <b>Verrières-en-Forez</b> - LP du Haut Forez	72
● 69 <b>Belleville</b> - SEP du lycée Aiguerande	73
● 69 <b>Dardilly</b> - CFA François Rabelais	89
● 69 <b>Dardilly</b> - SEP du lycée François Rabelais	73
■ 69 <b>Lyon 9<sup>e</sup></b> - SEP du lycée Jehanne de France	82
● 69 <b>Vénissieux</b> - LP Hélène Boucher	76

### BAC PRO Cuisine

● 01 <b>Bellegarde-sur-Valserine</b> - SEP du lycée Saint-Exupéry	69
● 42 <b>Saint-Chamond</b> - LP hôtelier les Bruyères	72
■ 42 <b>Saint-Genest-Lerpt</b> - SEP du lycée hôtelier le Renouveau	80
● 42 <b>Verrières-en-Forez</b> - LP du Haut Forez	72
● 69 <b>Belleville</b> - SEP du lycée Aiguerande	73
● 69 <b>Dardilly</b> - CFA François Rabelais	89
● 69 <b>Dardilly</b> - SEP du lycée François Rabelais	73
■ 69 <b>Lyon 9<sup>e</sup></b> - SEP du lycée Jehanne de France	82 et 92
● 69 <b>Vénissieux</b> - LP Hélène Boucher	76

### BAC PRO Laboratoire contrôle qualité

● 01 <b>Bourg-en-Bresse</b> - Lycée agricole Les Sardières	70
■ 01 <b>Villars-les-Dombes</b> - LP rural de l'Ain	78
● 69 <b>Saint-Genis-Laval</b> - Lycée agricole et agroalimentaire André Paillot	75

### BAC PRO Technicien conseil vente en alimentation option produits alimentaires

● 01 <b>Ambérieu-en-Bugey</b> - CFA CECOF	85
■ 01 <b>Nantua</b> - LP rural de l'Ain	78
■ 01 <b>Péronnas</b> - MFR	78
● 42 <b>Précieux</b> - Lycée agricole de Montbrison Précieux	71
■ 42 <b>Saint-Germain-Lespinnas</b> - MFR	80
● 69 <b>Saint-Jean-d'Ardières</b> - Lycée agro-viticole Bel Air	75
■ 69 <b>Saint-Symphorien-sur-Coise</b> - Lycée Jean Monnet	83

## Arts, artisanat, audiovisuel

### CAP Assistant technique en instruments de musique option guitare

● 69 <b>Lyon 3<sup>e</sup></b> - CFA de la SEPR	91
---	----

### BAC PRO Photographie

■ 42 <b>Saint-Etienne</b> - LP Sainte-Marie	80
■ 69 <b>Lyon 3<sup>e</sup></b> - LP de la SEPR	82

## Automobile, engins

### CAP Maintenance des matériels option matériels de parcs et jardins

● 01 <b>Châtillon-sur-Chalaronne</b> - LP Georges Charpak	70
● 42 <b>Sorbiers</b> - EREA	72
● 69 <b>Saint-Martin-en-Haut</b> - MFR	92

### CAP Maintenance des matériels option matériels de travaux publics et de manutention

● 01 <b>Châtillon-sur-Chalaronne</b> - LP Georges Charpak	70
● 69 <b>Décines-Charpieu</b> - SEP du Lycée Charlie Chaplin	73
● 69 <b>Saint-Martin-en-Haut</b> - MFR	92

### CAP Maintenance des matériels option tracteurs et matériels agricoles

● 01 <b>Châtillon-sur-Chalaronne</b> - LP Georges Charpak	70
● 69 <b>Saint-Martin-en-Haut</b> - MFR	92

### CAP Maintenance des véhicules option motos

● 69 <b>Lyon 3<sup>e</sup></b> - CFA de la SEPR	91
---	----

### CAP Maintenance des véhicules option véhicules de transport routier

● 01 <b>Bourg-en-Bresse</b> - LP Gabriel Voisin	85
■ 69 <b>Vaux-en-Velin</b> - Ateliers d'apprentissage de l'industrie Boisard, Ecole de production	83

**CAP Maintenance des véhicules option voitures particulières**

A 01 <b>Ambérieu-en-Bugey</b> - CFA CECOF	85
● 01 <b>Bourg-en-Bresse</b> - LP Gabriel Voisin	70
A 42 <b>Mably</b> - CFA du Roannais	87
A 42 <b>Saint-Etienne</b> - CFA Interprofessionnel de la Loire - Les Mouliniers	88
■ 42 <b>Sury-le-Comtal</b> - LP Sainte-Claire	80
● 69 <b>Bron</b> - LP Émile Béjuvit	73
● 69 <b>Ecully</b> - LP François Cevert	73
A 69 <b>Limas</b> - CFA de l'ARFA	90
A 69 <b>Lyon 3<sup>e</sup></b> - CFA de la SEPR	91
A 69 <b>Saint-Martin-en-Haut</b> - MFR	92

**BAC PRO Maintenance des matériels option A agricoles**

● A 01 <b>Châtillon-sur-Chalarnone</b> - LP Georges Charpak	70 et 86
● 42 <b>Précieux</b> - Lycée agricole de Montbrison Précieux	71
A 69 <b>Saint-Martin-en-Haut</b> - MFR	92

**BAC PRO Maintenance des matériels option B travaux publics et manutention**

● A 01 <b>Châtillon-sur-Chalarnone</b> - LP Georges Charpak	70 et 86
● 69 <b>Décines-Charpieu</b> - SEP du Lycée Charlie Chaplin	73
A 69 <b>Saint-Martin-en-Haut</b> - MFR	92

**BAC PRO Maintenance des matériels option C parcs et jardins**

● A 01 <b>Châtillon-sur-Chalarnone</b> - LP Georges Charpak	70 et 86
A 69 <b>Saint-Martin-en-Haut</b> - MFR	92

**BAC PRO Maintenance des véhicules option A voitures particulières**

A 01 <b>Ambérieu-en-Bugey</b> - CFA CECOF	85
● 01 <b>Bourg-en-Bresse</b> - LP Gabriel Voisin	70
A 42 <b>Mably</b> - CFA du Roannais	87
● 42 <b>Roanne</b> - LP Hippolyte Carnot	72
● 42 <b>Saint-Etienne</b> - LP Étienne Mimard	72
■ 42 <b>Sury-le-Comtal</b> - LP Sainte-Claire	80
● 69 <b>Bron</b> - LP Émile Béjuvit	73
● 69 <b>Ecully</b> - LP François Cevert	73
● 69 <b>Givors</b> - LP Pablo Picasso	74
A 69 <b>Limas</b> - CFA de l'ARFA	90
A 69 <b>Lyon 3<sup>e</sup></b> - CFA de la SEPR	91
A 69 <b>Saint-Martin-en-Haut</b> - MFR	92

**BAC PRO Maintenance des véhicules option B véhicules de transport routier**

● A 01 <b>Bourg-en-Bresse</b> - LP Gabriel Voisin	70 et 85
● 69 <b>Bron</b> - LP Émile Béjuvit	73

**BAC PRO Maintenance des véhicules option C motocycles**

■ 42 <b>Sury-le-Comtal</b> - LP Sainte-Claire	80
● 69 <b>Décines-Charpieu</b> - SEP du Lycée Charlie Chaplin	73

**Bâtiment, travaux publics****CAP Carreleur mosaïste**

A 01 <b>Bourg-en-Bresse</b> - BTP CFA Ain	85
■ 42 <b>Rive-de-Gier</b> - LP Notre-Dame des Collines	79
A 42 <b>Roanne</b> - BTP CFA Loire (site de Roanne Jean Desbenoit)	88
A 42 <b>Saint-Etienne</b> - BTP CFA Loire Michel Cluzel	88
● 69 <b>Bron</b> - LP Tony Garnier	73
A 69 <b>Dardilly</b> - CFA du bâtiment et des travaux publics Philibert de l'Orme	89
A 69 <b>Lyon 3<sup>e</sup></b> - CFA Compagnons du Tour de France Agefa-PME Rhône-Alpes	90
● 69 <b>Thizy-les-Bourgs</b> - SEP du lycée François Mansart	75

**CAP Constructeur de routes**

A 01 <b>Bourg-en-Bresse</b> - BTP CFA Ain	85
---	----

**CAP Constructeur en béton armé du bâtiment**

A 01 <b>Bourg-en-Bresse</b> - BTP CFA Ain	85
A 42 <b>Saint-Etienne</b> - BTP CFA Loire Michel Cluzel	88
A 69 <b>Dardilly</b> - CFA du bâtiment et des travaux publics Philibert de l'Orme	89
● 69 <b>Thizy-les-Bourgs</b> - SEP du lycée François Mansart	75

**CAP Constructeur en canalisations des travaux publics**

A 01 <b>Bourg-en-Bresse</b> - BTP CFA Ain	85
A 42 <b>Saint-Etienne</b> - BTP CFA Loire Michel Cluzel	88

**CAP Couvreur**

A 69 <b>Dardilly</b> - CFA du bâtiment et des travaux publics Philibert de l'Orme	89
A 69 <b>Lyon 9<sup>e</sup></b> - CFA des Compagnons du Devoir et du Tour de France (Rhône-Alpes)	92

**CAP Etancheur du bâtiment et des travaux publics**

A 69 <b>Lyon 9<sup>e</sup></b> - CFA des Compagnons du Devoir et du Tour de France (Rhône-Alpes)	92
--	----

**CAP Installateur sanitaire**

A 01 <b>Bourg-en-Bresse</b> - BTP CFA Ain	85
● 01 <b>Bourg-en-Bresse</b> - EREA Philibert Commerson	69
A 42 <b>Saint-Etienne</b> - BTP CFA Loire Michel Cluzel	88
● 42 <b>Saint-Etienne</b> - Cité scolaire Monnet Fourneyron - LP Benoît Fourneyron - site Métare	72
● 69 <b>Bron</b> - LP Tony Garnier	73
● 69 <b>Caluire-et-Cuire</b> - LP André Cuzin	73
A 69 <b>Dardilly</b> - CFA du bâtiment et des travaux publics Philibert de l'Orme	89
■ 69 <b>Lyon 7<sup>e</sup></b> - LP Saint-Joseph	82
A 69 <b>Saint-Symphorien-sur-Coise</b> - MFR Val de Coise	92

**CAP Maçon**

A 01 <b>Bourg-en-Bresse</b> - BTP CFA Ain	85
● 01 <b>Bourg-en-Bresse</b> - EREA Philibert Commerson	69
● 42 <b>Néronde</b> - LP Pierre Coton	71
■ 42 <b>Rive-de-Gier</b> - LP Notre-Dame des Collines	79
A 42 <b>Roanne</b> - BTP CFA Loire (site de Roanne Jean Desbenoit)	88
A 42 <b>Saint-Etienne</b> - BTP CFA Loire Michel Cluzel	88
● 69 <b>Bron</b> - LP Tony Garnier	73
● 69 <b>Caluire-et-Cuire</b> - LP André Cuzin	73
A 69 <b>Dardilly</b> - CFA du bâtiment et des travaux publics Philibert de l'Orme	89
A 69 <b>Lyon 3<sup>e</sup></b> - CFA Compagnons du Tour de France Agefa-PME Rhône-Alpes	90
A 69 <b>Lyon 9<sup>e</sup></b> - CFA des Compagnons du Devoir et du Tour de France (Rhône-Alpes)	92
A 69 <b>Saint-Symphorien-sur-Coise</b> - MFR Val de Coise	92
● 69 <b>Thizy-les-Bourgs</b> - SEP du lycée François Mansart	75

**CAP Maintenance de bâtiments de collectivités**

A 69 <b>Thizy-les-Bourgs</b> - SEP du lycée François Mansart	93
--	----

**CAP Menuisier aluminium-verre**

A 69 <b>Dardilly</b> - CFA du bâtiment et des travaux publics Philibert de l'Orme	89
■ 69 <b>Vaulx-en-Velin</b> - Ateliers d'apprentissage de l'industrie Boisard, Ecole de production	83

**CAP Peintre-applicateur de revêtements**

A 01 <b>Bourg-en-Bresse</b> - BTP CFA Ain	85
● 01 <b>Bourg-en-Bresse</b> - EREA Philibert Commerson	69
● 42 <b>Néronde</b> - LP Pierre Coton	71
A 42 <b>Roanne</b> - BTP CFA Loire (site de Roanne Jean Desbenoit)	88
A 42 <b>Saint-Etienne</b> - BTP CFA Loire Michel Cluzel	88
● 69 <b>Bron</b> - LP Tony Garnier	73
● 69 <b>Caluire-et-Cuire</b> - LP André Cuzin	73
A 69 <b>Dardilly</b> - CFA du bâtiment et des travaux publics Philibert de l'Orme	89
A 69 <b>Lyon 3<sup>e</sup></b> - CFA Compagnons du Tour de France Agefa-PME Rhône-Alpes	90
A 69 <b>Saint-Symphorien-sur-Coise</b> - MFR Val de Coise	92
● 69 <b>Thizy-les-Bourgs</b> - SEP du lycée François Mansart	75

**CAP Plâtrier-plaquiste**

A 01 <b>Bourg-en-Bresse</b> - BTP CFA Ain	85
■ 42 <b>Rive-de-Gier</b> - LP Notre-Dame des Collines	79
A 42 <b>Roanne</b> - BTP CFA Loire (site de Roanne Jean Desbenoit)	88
A 42 <b>Saint-Etienne</b> - BTP CFA Loire Michel Cluzel	88
● 69 <b>Bron</b> - LP Tony Garnier	73
A 69 <b>Dardilly</b> - CFA du bâtiment et des travaux publics Philibert de l'Orme	89
A 69 <b>Lyon 9<sup>e</sup></b> - CFA des Compagnons du Devoir et du Tour de France (Rhône-Alpes)	92
● 69 <b>Thizy-les-Bourgs</b> - SEP du lycée François Mansart	75

**CAP Solier-moquetteste**

A 69 <b>L'Arbresle</b> - LP Barthélemy Thimonnier	90
---	----

**CAP Tailleur de pierre**

A 01 <b>Pont-de-Veyle</b> - Antenne du CFA des Compagnons du Devoir et du Tour de France	86
--	----

**BAC PRO Aménagement et finition du bâtiment**

■ 42 <b>Rive-de-Gier</b> - LP Notre-Dame des Collines	79
● A 69 <b>Bron</b> - LP Tony Garnier	73 et 89
● A 69 <b>Caluire-et-Cuire</b> - LP André Cuzin	73 et 89

**BAC PRO Artisanat et métiers d'art option marchandisage visuel**

● 69 <b>Lyon 8<sup>e</sup></b> - LP du Premier Film	74
---	----

**BAC PRO Interventions sur le patrimoine bâti option maçonnerie**

● 42 <b>Néronde</b> - LP Pierre Coton	71
---------------------------------------	----

**BAC PRO Menuiserie aluminium-verre**

● 01 <b>Ambérieu-en-Bugey</b> - LP Alexandre Bérard	69
● 42 <b>Andrézieux-Bouthéon</b> - LP Pierre Desgranges	71
● A 69 <b>Brignais</b> - LP Gustave Eiffel	73 et 89

**BAC PRO Technicien d'études du bâtiment option A : études et économie**

● 42 <b>Saint-Etienne</b> - Cité scolaire Monnet Fourneyron - LP Benoît Fourneyron - site Métare	72
● 69 <b>Bron</b> - LP Tony Garnier	73
● 69 <b>Caluire-et-Cuire</b> - LP André Cuzin	73

**BAC PRO Technicien d'études du bâtiment option B : assistant en architecture**

● 42 <b>Néronde</b> - LP Pierre Coton	71
● 69 <b>Bron</b> - LP Tony Garnier	73

- enseignement public
- enseignement privé
- A apprentissage

**BAC PRO Technicien du bâtiment : organisation et réalisation du gros oeuvre**

- **A 01 Bourg-en-Bresse** - LP Joseph Marie Carriat 70 et 86
- **42 Saint-Etienne** - Cité scolaire Monnet Fourneyron - LP Benoît Fourneyron - site Métare 72
- **A 69 Bron** - LP Tony Garnier 73 et 89
- **A 69 Caluire-et-Cuire** - LP André Cuzin 73 et 89

**BAC PRO Technicien géomètre - topographe**

- **69 Bron** - LP Tony Garnier 73
- **A 69 Lyon 3<sup>e</sup>** - CFA de la SEPR 91

**BAC PRO Travaux publics**

- **A 69 Bron** - LP Tony Garnier 73 et 89

**Bois, ameublement****CAP Arts du bois option marqueteur**

- **A 69 Lyon 3<sup>e</sup>** - CFA de la SEPR 91

**CAP Arts du bois option sculpteur ornementaliste**

- **A 69 Lyon 3<sup>e</sup>** - CFA de la SEPR 91

**CAP Arts du bois option tourneur**

- **A 69 Lyon 3<sup>e</sup>** - CFA de la SEPR 91

**CAP Cannage paillage en ameublement**

- **69 Villeurbanne** - Cité scolaire René Pellet - EREA déficients visuels 76

**CAP Charpentier bois**

- **A 01 Cormaranche-en-Bugey** - MFR 86
- **A 42 Montbrison** - MFR du Parc 87
- **A 69 Dardilly** - CFA du bâtiment et des travaux publics Philibert de l'Orme 89
- **A 69 Lyon 3<sup>e</sup>** - CFA Compagnons du Tour de France Agéfa-PME Rhône-Alpes 90
- **A 69 Lyon 9<sup>e</sup>** - CFA des Compagnons du Devoir et du Tour de France (Rhône-Alpes) 92

**CAP Conducteur-opérateur de scierie**

- **01 Cormaranche-en-Bugey** - Ecole technique du bois 77
- **A 69 Lamure-sur-Azergues** - MFR des 4 vallées 90

**CAP Constructeur bois**

- **01 Ambérieu-en-Bugey** - LP Alexandre Bérard 69
- **42 Saint-Etienne** - Cité scolaire Monnet Fourneyron - LP Benoît Fourneyron - site Métare 72
- **A 69 Lamure-sur-Azergues** - MFR des 4 vallées 90

**CAP Ebéniste**

- **A 42 La Talaudière** - Antenne du CFA régional des Compagnons du Devoir et du Tour de France 87
- **42 Saint-Etienne** - Cité scolaire Monnet Fourneyron - LP Benoît Fourneyron - site Métare 72
- **A 69 Lyon 3<sup>e</sup>** - CFA de l'AFPIA Sud-Est 91
- **69 Lyon 3<sup>e</sup>** - LP de la SEPR 82
- **69 Rillieux-la-Pape** - LP Georges Lamarque 75
- **69 Vaulx-en-Velin** - Ateliers d'apprentissage de l'industrie Boisard, Ecole de production 83

**CAP Encadreur**

- **A 69 Lyon 3<sup>e</sup>** - CFA de la SEPR 91

**CAP Lutherie**

- **A 69 Lyon 3<sup>e</sup>** - CFA de la SEPR 91

**CAP Mécanicien conducteur de scieries et industries mécaniques du bois option B mécanicien affûteur de sciage, tranchage, déroulage**

- **01 Cormaranche-en-Bugey** - Ecole technique du bois 77

**CAP Menuisier fabricant de menuiserie, mobilier et agencement**

- **A 01 Bourg-en-Bresse** - BTP CFA Ain 85
- **A 01 Cormaranche-en-Bugey** - MFR 86
- **A 42 La Talaudière** - Antenne du CFA régional des Compagnons du Devoir et du Tour de France 87
- **A 42 Saint-Etienne** - BTP CFA Loire Michel Cluzel 88
- **69 Brignais** - LP Gustave Eiffel 73
- **69 Bron** - LP Tony Garnier 73
- **69 Brussieu** - Ateliers d'apprentissage et de maîtrise de la vallée de la Brévenne 81
- **A 69 Dardilly** - CFA du bâtiment et des travaux publics Philibert de l'Orme 89
- **A 69 Lamure-sur-Azergues** - MFR des 4 vallées 90
- **69 L'Arbresle** - LP Barthélemy Thimonnier 74
- **A 69 Lyon 3<sup>e</sup>** - CFA Compagnons du Tour de France Agéfa-PME Rhône-Alpes 90
- **A 69 Lyon 3<sup>e</sup>** - CFA de l'AFPIA Sud-Est 91
- **69 Rillieux-la-Pape** - LP Georges Lamarque 75
- **69 Thizy-les-Bourgs** - SEP du lycée François Mansart 75
- **69 Vaulx-en-Velin** - Ateliers d'apprentissage de l'industrie Boisard, Ecole de production 83

**CAP Menuisier installateur**

- **A 01 Bourg-en-Bresse** - BTP CFA Ain 85
- **A 42 Saint-Etienne** - BTP CFA Loire Michel Cluzel 88
- **A 69 Dardilly** - CFA du bâtiment et des travaux publics Philibert de l'Orme 89
- **A 69 Lyon 3<sup>e</sup>** - CFA de l'AFPIA Sud-Est 91

**CAP Ouvrier archetier**

- **A 69 Lyon 3<sup>e</sup>** - CFA de la SEPR 91

**CAP Vannerie**

- **69 Villeurbanne** - Cité scolaire René Pellet - EREA déficients visuels 76

**BAC PRO Agencement de l'espace architectural**

- **42 Saint-Etienne** - Cité scolaire Monnet Fourneyron - LP Benoît Fourneyron - site Métare 72
- **A 69 Lyon 3<sup>e</sup>** - CFA de l'AFPIA Sud-Est 91
- **69 Lyon 8<sup>e</sup>** - LP La Mache 82
- **69 Rillieux-la-Pape** - LP Georges Lamarque 75

**BAC PRO Technicien constructeur bois**

- **01 Ambérieu-en-Bugey** - LP Alexandre Bérard 69
- **A 42 Montbrison** - MFR du Parc 87
- **42 Saint-Etienne** - Cité scolaire Monnet Fourneyron - LP Benoît Fourneyron - site Métare 72
- **A 69 Brussieu** - Ateliers d'apprentissage et de maîtrise de la vallée de la Brévenne 81 et 89
- **69 Caluire-et-Cuire** - LP André Cuzin 73

**BAC PRO Technicien de fabrication bois et matériaux associés**

- **42 Le Coteau** - LP Etienne Legrand 71
- **A 69 Lyon 3<sup>e</sup>** - CFA de l'AFPIA Sud-Est 91
- **69 Rillieux-la-Pape** - LP Georges Lamarque 75

**BAC PRO Technicien de scierie**

- **01 Cormaranche-en-Bugey** - Ecole technique du bois 77

**BAC PRO Technicien menuisier-agenceur**

- **01 Bourg-en-Bresse** - LP Joseph Marie Carriat 70
- **A 01 Cormaranche-en-Bugey** - MFR 86
- **42 Le Coteau** - LP Etienne Legrand 71
- **42 Montbrison** - LP de Beauregard 71
- **42 Saint-Chamond** - LP Sainte-Marie - la Grand'Grange 79
- **69 Brignais** - LP Gustave Eiffel 73
- **A 69 Brussieu** - Ateliers d'apprentissage et de maîtrise de la vallée de la Brévenne 81 et 89
- **69 L'Arbresle** - LP Barthélemy Thimonnier 74
- **69 Lyon 8<sup>e</sup>** - LP La Mache 82
- **69 Rillieux-la-Pape** - LP Georges Lamarque 75

**Chimie, physique****BAC PRO Procédés de la chimie, de l'eau et des papiers-cartons**

- **42 Saint-Etienne** - LP La Salle 80
- **69 Lyon 1<sup>er</sup>** - LP Diderot 74

**Commerce, vente****CAP Employé de commerce multi-spécialités**

- **A 01 Ambérieu-en-Bugey** - CFA CECOF 85
- **01 Ambérieu-en-Bugey** - LP Alexandre Bérard 69
- **01 Oyonnax** - SEP du lycée Paul Painlevé 70
- **A 42 Mably** - CFA du Roannais 87
- **42 Montbrison** - LP de Beauregard 71
- **42 Rive-de-Gier** - LP Notre-Dame des Collines 79
- **42 Roanne** - LP Albet Thomas 72
- **42 Saint-Etienne** - LP Sainte-Marie 80
- **69 Lyon 1<sup>er</sup>** - LP Japy 81
- **69 Lyon 4<sup>e</sup>** - LP Camille Claudel 74
- **69 Lyon 8<sup>e</sup>** - LP Jean Lurçat 74
- **A 69 Oullins** - LP Orsel 92
- **69 Rillieux-la-Pape** - LP Sermenaz 75
- **A 69 Vaulx-en-Velin** - LP Les Canuts 93
- **69 Vénissieux** - SEP du lycée polyvalent Jacques Brel 76
- **69 Villefranche-sur-Saône** - SEP du lycée Claude Bernard 76

**CAP Employé de vente spécialisé option A produits alimentaires**

- **A 01 Ambérieu-en-Bugey** - CFA CECOF 85
- **42 Chazelles-sur-Lyon** - LP des Monts du Lyonnais 78
- **A 42 Mably** - CFA du Roannais 87
- **A 42 Précieux** - Lycée agricole de Montbrison Précieux 88
- **42 Rive-de-Gier** - LP René Cassin 71
- **42 Saint-Chamond** - LP Saint-Ennemond 79
- **A 42 Saint-Etienne** - CFA Interprofessionnel de la Loire - Les Mouliniers 88
- **42 Sorbiers** - EREA 72
- **69 Lyon 2<sup>e</sup>** - LP Saint-Marc 82
- **A 69 Lyon 3<sup>e</sup>** - CFA de la SEPR 91
- **A 69 Lyon 6<sup>e</sup>** - LP Carrel 91
- **69 Vénissieux** - LP Héliène Boucher 76
- **A 69 Villefranche-sur-Saône** - SEP du lycée Claude Bernard 94

**CAP Employé de vente spécialisé option B produits d'équipement courant**

- **A 01 Ambérieu-en-Bugey** - CFA CECOF 85
- **01 Bourg-en-Bresse** - LP Marcelle Pardé 70
- **01 Bourg-en-Bresse** - LP Saint-Joseph 77
- **01 Miribel** - LP Saint-Joseph 77
- **42 Chazelles-sur-Lyon** - LP des Monts du Lyonnais 78
- **42 Le Chambon-Feugerolles** - LP Lachaux 79
- **A 42 Mably** - CFA du Roannais 87
- **42 Rive-de-Gier** - LP René Cassin 71
- **42 Saint-Chamond** - LP Saint-Ennemond 79
- **A 42 Saint-Etienne** - CFA Interprofessionnel de la Loire - Les Mouliniers 88
- **42 Saint-Etienne** - LP Benoît Charvet 72
- **69 Ecully** - LP François Cevret 73
- **69 Lyon 2<sup>e</sup>** - LP Saint-Marc 82
- **A 69 Lyon 3<sup>e</sup>** - CFA de la SEPR 91
- **69 Lyon 4<sup>e</sup>** - LP Camille Claudel 74
- **69 Lyon 6<sup>e</sup>** - LP Carrel 82
- **69 Lyon 7<sup>e</sup>** - LP Saint-Joseph 82
- **69 Oullins** - LP Orsel 83
- **69 Rillieux-la-Pape** - LP Saint-Charles 83
- **69 Tarare** - LP Jules Verne 75
- **69 Vaulx-en-Velin** - LP Les Canuts 75
- **69 Vénissieux** - SEP du lycée polyvalent Jacques Brel 76
- **69 Villefranche-sur-Saône** - LP Notre-Dame 84
- **A 69 Villefranche-sur-Saône** - SEP du lycée Claude Bernard 94
- **69 Villeurbanne** - LP Marie Curie 76

**CAP Employé de vente spécialisé option C services à la clientèle**

- 42 **Montbrison** - LP Jean-Baptiste d'Allard 79
- 69 **Lyon 1<sup>er</sup>** - LP Japy 81

**CAP Employé de vente spécialisé option D produits de librairie-papeterie-presse**

- A 69 **Oullins** - LP Orsel 92

**CAP Fleuriste**

- A 01 **Ambérieu-en-Bugey** - CFA CECOF 85
- A 42 **Villars** - CFPPA de Montravail 89
- A 69 **Lyon 3<sup>e</sup>** - CFA de la SEPR 91
- 69 **Villefranche-sur-Saône** - SEP du lycée Claude Bernard 76

**CAP Vendeur-magasinier en pièces de rechange et équipements automobiles**

- A 69 **Lyon 3<sup>e</sup>** - CFA de la SEPR 91

**BAC PRO Accueil - relation clients et usagers**

- 01 **Bourg-en-Bresse** - LP Marcelle Pardé 70
- 01 **Bourg-en-Bresse** - LP Saint-Joseph 77
- 01 **Miribel** - LP Saint-Joseph 77
- A 01 **Péronnas** - MFR 86
- 42 **Le Chambon-Feugerolles** - LP Lachaux 79
- 42 **Montbrison** - LP de Beauregard 71
- 42 **Rive-de-Gier** - LP René Cassin 71
- 42 **Roanne** - LP Albet Thomas 72
- 42 **Saint-Etienne** - LP Benoît Charvet 72
- 42 **Saint-Etienne** - LP Sainte-Marie 80
- 69 **Ecully** - LP François Cevert 73
- 69 **Givors** - LP Danielle Casanova 74
- 69 **Lyon 1<sup>er</sup>** - LP Jamet Buffereau 81
- 69 **Lyon 1<sup>er</sup>** - LP Japy 81
- 69 **Lyon 4<sup>e</sup>** - LP Camille Claudel 74
- 69 **Lyon 6<sup>e</sup>** - LP Carrel 82
- 69 **Lyon 7<sup>e</sup>** - LP Louise Labé 74
- 69 **Lyon 7<sup>e</sup>** - LP Saint-Joseph 82
- 69 **Lyon 8<sup>e</sup>** - LP Jean Lurçat 74
- A 69 **Lyon 9<sup>e</sup>** - CFA bureautique et métiers tertiaires 91
- 69 **Oullins** - LP Orsel 83
- 69 **Rillieux-la-Pape** - LP Sermenaz 75
- A 69 **Saint-Laurent-de-Chamousset** - MFR 95
- 69 **Tarare** - LP Jules Verne 72
- 69 **Villefranche-sur-Saône** - LP Notre-Dame 84
- 69 **Villeurbanne** - LP Marie Curie 76

**BAC PRO Commerce**

- A 01 **Ambérieu-en-Bugey** - CFA CECOF 85
- 01 **Ambérieu-en-Bugey** - LP Alexandre Bérard 69
- 01 **Bourg-en-Bresse** - LP Marcelle Pardé 70
- 01 **Bourg-en-Bresse** - LP Saint-Joseph 77
- 01 **Gex** - SEP du lycée Jeanne d'Arc 77
- 01 **Miribel** - LP Saint-Joseph 77
- 01 **Oyonnax** - SEP du lycée Paul Painlevé 70
- A 01 **Péronnas** - MFR 86
- 42 **Chazelles-sur-Lyon** - LP des Monts du Lyonnais 78
- 42 **Le Chambon-Feugerolles** - LP Adrien Testud 71
- 42 **Le Chambon-Feugerolles** - LP Lachaux 79
- 42 **Montbrison** - LP de Beauregard 71
- 42 **Montbrison** - MFR de Montbrison 79
- 42 **Rive-de-Gier** - LP Notre-Dame des Collines 79
- 42 **Rive-de-Gier** - LP René Cassin 71
- 42 **Roanne** - LP Albet Thomas 72
- A 42 **Saint-Chamond** - MFR 88
- A 42 **Saint-Etienne** - CFA Interprofessionnel de la Loire - Les Mouliniers 88
- 42 **Saint-Etienne** - LP Benoît Charvet 72
- 42 **Saint-Etienne** - LP Sainte-Marie 80
- A 42 **Saint-Germain-Lespinnasse** - MFR 88
- 69 **Ecully** - LP François Cevert 73
- 69 **Givors** - LP Danielle Casanova 74
- 69 **Lyon 1<sup>er</sup>** - LP Jamet Buffereau 81
- 69 **Lyon 1<sup>er</sup>** - LP Japy 81
- 69 **Lyon 2<sup>e</sup>** - LP Saint-Marc 82
- A 69 **Lyon 3<sup>e</sup>** - CFA de la SEPR 91
- 69 **Lyon 4<sup>e</sup>** - LP Camille Claudel 74
- A 69 **Lyon 6<sup>e</sup>** - LP Carrel 82 et 91
- 69 **Lyon 7<sup>e</sup>** - LP Louise Labé 74
- 69 **Lyon 7<sup>e</sup>** - LP Saint-Joseph 82

- 69 **Lyon 8<sup>e</sup>** - LP Jean Lurçat 74
- A 69 **Lyon 9<sup>e</sup>** - CFA bureautique et métiers tertiaires 91
- 69 **Oullins** - LP Joseph-Marie Jacquard 75
- A 69 **Oullins** - LP Orsel 83 et 92
- 69 **Rillieux-la-Pape** - LP Saint-Charles 83
- 69 **Rillieux-la-Pape** - LP Sermenaz 75
- 69 **Tarare** - LP Jules Verne 75
- 69 **Vaux-en-Velin** - LP Les Canuts 75
- 69 **Vénissieux** - SEP du lycée polyvalent Jacques Brel 76

- 69 **Villefranche-sur-Saône** - SEP du lycée Claude Bernard 76
- 69 **Villeurbanne** - LP Marie Curie 76
- A 69 **Villié-Morgon** - MFR 94

**BAC PRO Vente (prospection, négociation, suivi de clientèle)**

- 01 **Bourg-en-Bresse** - LP Saint-Joseph 77
- 42 **Montbrison** - LP Jean-Baptiste d'Allard 79
- 42 **Roanne** - LP Albet Thomas 72
- 42 **Saint-Etienne** - LP Sainte-Marie 80
- 69 **Lyon 6<sup>e</sup>** - LP Carrel 82
- 69 **Lyon 7<sup>e</sup>** - LP Louise Labé 74
- 69 **Lyon 7<sup>e</sup>** - LP Saint-Joseph 82
- 69 **Oullins** - LP Joseph-Marie Jacquard 75
- 69 **Oullins** - LP Orsel 83
- 69 **Rillieux-la-Pape** - LP Saint-Charles 83
- 69 **Villefranche-sur-Saône** - SEP du lycée Claude Bernard 76

**Electricité, électronique, énergie****CAP installateur en froid et conditionnement d'air**

- 42 **Andrézieux-Bouthéon** - LP Pierre Desgranges 71
- A 42 **Saint-Etienne** - BTP CFA Loire Michel Cluzel 88
- A 69 **Dardilly** - CFA du bâtiment et des travaux publics Philibert de l'Orme 89
- 69 **Oullins** - LP Edmond Labbé 75

**CAP Installateur thermique**

- A 01 **Bourg-en-Bresse** - BTP CFA Ain 85
- A 42 **La Talaudière** - Antenne du CFA régional des Compagnons du Devoir et du Tour de France 87
- 42 **Néronde** - LP Pierre Cotton 71
- A 42 **Roanne** - BTP CFA Loire (site de Roanne Jean Desbenoit) 88
- A 42 **Saint-Etienne** - BTP CFA Loire Michel Cluzel 88
- 42 **Sury-le-Comtal** - LP Sainte-Claire 80
- 69 **Bron** - LP Tony Garnier 73
- A 69 **Dardilly** - CFA du bâtiment et des travaux publics Philibert de l'Orme 89
- 69 **Lyon 7<sup>e</sup>** - LP Saint-Joseph 82
- A 69 **Saint-Symphorien-sur-Coise** - MFR Val de Coise 92
- 69 **Thizy-les-Bourgs** - SEP du lycée François Mansart 75

**CAP Métiers de l'enseigne et de la signalétique**

- A 69 **Lyon 3<sup>e</sup>** - CFA de la SEPR 91
- 69 **Lyon 3<sup>e</sup>** - LP de la SEPR 82

**CAP Préparation et réalisation d'ouvrages électriques**

- 01 **Ambérieu-en-Bugey** - LP Alexandre Bérard 69
- 01 **Bellegarde-sur-Valserine** - SEP du lycée Saint-Eupéry 69
- 01 **Belley** - LP du Bugey 69
- A 01 **Bourg-en-Bresse** - BTP CFA Ain 85
- 42 **Andrézieux-Bouthéon** - LP Pierre Desgranges 71
- 42 **Néronde** - LP Pierre Cotton 71
- A 42 **Roanne** - BTP CFA Loire (site de Roanne Jean Desbenoit) 88
- A 42 **Saint-Etienne** - BTP CFA Loire Michel Cluzel 88
- 42 **Saint-Etienne** - Cité scolaire Monnet Fourneyron - LP Benoît Fourneyron - site Métare 72
- 42 **Saint-Etienne** - LP La Salle 80
- 69 **Caluire-et-Cuire** - LP André Cuzin 73
- A 69 **Dardilly** - CFA du bâtiment et des travaux publics Philibert de l'Orme 89

- 69 **Décines-Charpieu** - SEP du lycée Charlie Chaplin 73

- 69 **Givors** - LP Pablo Picasso 74
- A 69 **Lyon 3<sup>e</sup>** - CFA de la SEPR 91
- 69 **Lyon 7<sup>e</sup>** - LP Saint-Joseph 82
- A 69 **Lyon 8<sup>e</sup>** - CFAI de l'AFP 91
- 69 **Lyon 9<sup>e</sup>** - LP Martin Luther King 74
- A 69 **Saint-Symphorien-sur-Coise** - MFR Val de Coise 92
- 69 **Thizy-les-Bourgs** - SEP du lycée François Mansart 75

- 69 **Vaux-en-Velin** - LP Les Canuts 75
- 69 **Vénissieux** - LP Marc Seguin 76
- 69 **Villefranche-sur-Saône** - SEP du lycée Louis Armand 76

**BAC PRO Electrotechnique, énergie, équipements communicants**

- A 42 **Mably** - Pôle formation des industries technologiques CFAI Loire - Roanne 87
- A 69 **Dardilly** - CFA du bâtiment et des travaux publics Philibert de l'Orme 89

**- habitat tertiaire**

- 01 **Ambérieu-en-Bugey** - LP Alexandre Bérard 69
- 42 **Charlieu** - SEP du lycée Jérémie de la Rue 71
- 42 **Firminy** - LP Jacob Holtzer 71
- 42 **Saint-Etienne** - Cité scolaire Monnet Fourneyron - LP Benoît Fourneyron - site Métare 72
- 69 **Bron** - LP Tony Garnier 73
- 69 **Lyon 1<sup>er</sup>** - LP Jacques de Flesselles 74
- 69 **Lyon 5<sup>e</sup>** - SEP du lycée Edouard Branly 74
- A 69 **Lyon 8<sup>e</sup>** - CFAI de l'AFP 91
- 69 **Lyon 8<sup>e</sup>** - LP ORT 82
- 69 **Tarare** - LP Jules Verne 75
- A 69 **Vénissieux** - LP Marc Seguin 76 et 93
- 69 **Villeurbanne** - Cité scolaire René Pellet - EREA déficients visuels 76

**- industriel**

- 01 **Bellegarde-sur-Valserine** - SEP du lycée Saint-Eupéry 69
- A 01 **Belley** - LP du Bugey 69 et 85
- 01 **Bourg-en-Bresse** - LP Joseph Marie Carriat 70
- A 01 **Péronnas** - AFPMA - Pôle Formation des Industries Technologiques de l'Ain 86
- 42 **Andrézieux-Bouthéon** - LP Pierre Desgranges 71
- 42 **Firminy** - LP Jacob Holtzer 71
- 42 **Rive-de-Gier** - SEP du lycée Georges Brassens 71
- 42 **Roanne** - LP Hippolyte Carnot 72
- 42 **Saint-Chamond** - LP Sainte-Marie - la Grand'Grange 79
- 42 **Saint-Etienne** - LP La Salle 80
- A 42 **Saint-Etienne** - Pôle formation des industries technologiques CFAI Loire - Saint-Etienne 88
- 42 **Sury-le-Comtal** - LP Sainte-Claire 80
- 69 **Décines-Charpieu** - SEP du lycée Charlie Chaplin 73

- 69 **Givors** - LP Pablo Picasso 74
- 69 **L'Arbresle** - LP Barthélémy Thimonnier 74
- 69 **Lyon 1<sup>er</sup>** - LP Jacques de Flesselles 74
- 69 **Lyon 5<sup>e</sup>** - SEP du lycée Edouard Branly 74
- 69 **Lyon 7<sup>e</sup>** - SEP du lycée Hector Guimard 74
- A 69 **Lyon 8<sup>e</sup>** - CFAI de l'AFP 91
- 69 **Lyon 8<sup>e</sup>** - LP La Mache 82
- 69 **Lyon 8<sup>e</sup>** - LP ORT 82
- 69 **Oullins** - LP Edmond Labbé 75
- 69 **Saint-Priest** - LP Fernand Forest 75
- 69 **Vaux-en-Velin** - LP Les Canuts 75
- A 69 **Vénissieux** - LP Marc Seguin 76 et 93
- 69 **Villefranche-sur-Saône** - SEP du lycée Louis Armand 76
- 69 **Villeurbanne** - Cité scolaire René Pellet - EREA déficients visuels 76
- 69 **Villeurbanne** - LP Alfred de Musset 76

**- possibilité de convention avec la Marine nationale**

- 69 **Lyon 5<sup>e</sup>** - SEP du lycée Edouard Branly 74

- enseignement public
- enseignement privé
- A apprentissage

**BAC PRO Systèmes électroniques numériques****- audiovisuel multimédia**

- 01 **Bourg-en-Bresse** - LP Saint-Joseph 77
- 42 **Andrézieux-Bouthéon** - LP Pierre Desgranges 71
- 42 **Roanne** - LP Arago 79
- 69 **Lyon 5<sup>e</sup>** - SEP du lycée Edouard Branly 74
- 69 **Rillieux-la-Pape** - LP Saint-Charles 83

**- audiovisuel professionnel**

- 69 **Lyon 5<sup>e</sup>** - SEP du lycée Edouard Branly 74

**- électrodomestique**

- 01 **Bourg-en-Bresse** - LP Saint-Joseph 77
- 69 **Oullins** - LP Edmond Labbé 75

**- électronique industrielle embarquée**

- 01 **Ambrérieu-en-Bugey** - LP Alexandre Bérard 69
- 42 **Saint-Etienne** - LP le Marais Sainte-Thérèse 80
- 69 **Lyon 1<sup>er</sup>** - LP Jacques de Flesselles 74
- 69 **Lyon 3<sup>e</sup>** - CFA de la SEPR 91
- 69 **Lyon 3<sup>e</sup>** - LP de la SEPR 82
- 69 **Lyon 5<sup>e</sup>** - SEP du lycée Edouard Branly 74
- 69 **Vénissieux** - LP Marc Seguin 76

**- possibilité de convention avec la Marine nationale**

- 69 **Lyon 5<sup>e</sup>** - SEP du lycée Edouard Branly 74

**- possibilité de convention avec l'Armée de terre**

- 69 **Lyon 5<sup>e</sup>** - SEP du lycée Edouard Branly 74

**- sécurité alarme**

- 01 **Belley** - LP Lamartine 77
- 42 **Andrézieux-Bouthéon** - LP Pierre Desgranges 71
- 69 **Bron** - LP Tony Garnier 73

**- télécommunications et réseaux**

- 01 **Bellignat** - SEP du lycée Arbez Carme 69
- 01 **Bourg-en-Bresse** - LP Saint-Joseph 77
- 42 **Andrézieux-Bouthéon** - LP Pierre Desgranges 71
- 42 **Roanne** - LP Hippolyte Carnot 72
- 42 **Saint-Etienne** - LP le Marais Sainte-Thérèse 80
- 69 **Givors** - LP Pablo Picasso 74
- 69 **Lyon 1<sup>er</sup>** - LP Jacques de Flesselles 74
- 69 **Lyon 3<sup>e</sup>** - CFA de la SEPR 91
- 69 **Lyon 3<sup>e</sup>** - LP de la SEPR 82
- 69 **Lyon 8<sup>e</sup>** - LP La Mache 82
- 69 **Lyon 8<sup>e</sup>** - LP ORT 82
- 69 **Villefranche-sur-Saône** - SEP du lycée Louis Armand 76

**BAC PRO Technicien de maintenance des systèmes énergétiques et climatiques**

- 01 **Péronnas** - AFPMA - Pôle Formation des Industries Technologiques de l'Ain 86
- 42 **Rive-de-Gier** - SEP du lycée Georges Brassens 71
- 42 **Sury-le-Comtal** - LP Sainte-Claire 80
- 69 **Caluire-et-Cuire** - LP André Cuzin 73
- 69 **Lyon 7<sup>e</sup>** - LP Saint-Joseph 82 et 91
- 69 **Lyon 8<sup>e</sup>** - CFAI de l'AFPM 91
- 69 **Oullins** - LP Edmond Labbé 75

**BAC PRO Technicien du froid et du conditionnement d'air**

- A 01 **Belley** - LP du Bugey 69 et 85
- 01 **Péronnas** - AFPMA - Pôle Formation des Industries Technologiques de l'Ain 86
- 42 **Andrézieux-Bouthéon** - LP Pierre Desgranges 71
- 69 **Lyon 7<sup>e</sup>** - LP Saint-Joseph 82
- 69 **Lyon 8<sup>e</sup>** - CFAI de l'AFPM 91
- 69 **Oullins** - LP Edmond Labbé 75

**BAC PRO Technicien en installation des systèmes énergétiques et climatiques**

- 01 **Ambrérieu-en-Bugey** - LP Alexandre Bérard 69
- 01 **Bellegarde-sur-Valserine** - SEP du lycée Saint-Eupéry 69
- 42 **Néronde** - LP Pierre Coton 71
- 42 **Saint-Etienne** - Cité scolaire Monnet Fourmeyron - LP Benoît Fourmeyron - site Métare 72
- 69 **Bron** - LP Tony Garnier 73
- 69 **Caluire-et-Cuire** - LP André Cuzin 73 et 89
- 69 **Lyon 7<sup>e</sup>** - LP Saint-Joseph 82 et 91
- 69 **Lyon 8<sup>e</sup>** - CFAI de l'AFPM 91
- 69 **Oullins** - LP Edmond Labbé 75
- 69 **Thizy-les-Bourgs** - SEP du lycée François Mansart 75

**Gestion-administration****BAC PRO Gestion-administration**

- 01 **Ambrérieu-en-Bugey** - LP Alexandre Bérard 69
- 01 **Bellegarde-sur-Valserine** - SEP du lycée Saint-Eupéry 69
- A 01 **Bourg-en-Bresse** - LP Marcelle Pardé 70 et 86
- 01 **Bourg-en-Bresse** - LP Saint-Joseph 77
- 01 **Gex** - SEP du lycée Jeanne d'Arc 77
- 01 **Oyonnax** - SEP du lycée Paul Painlevé 70
- 42 **Charlieu** - SEP du lycée Jérémie de la Rue 71
- 42 **Chazelles-sur-Lyon** - LP des Monts du Lyonnais 78
- 42 **Firminy** - LP Albert Camus 71
- 42 **Montbrison** - LP de Beauregard 71
- 42 **Rive-de-Gier** - LP René Cassin 71
- A 42 **Roanne** - LP Albet Thomas 72 et 88
- 42 **Roanne** - LP Sainte-Anne 79
- 42 **Saint-Chamond** - LP Saint-Ennemond 79
- 42 **Saint-Etienne** - LP Benoît Charvet 72
- 42 **Saint-Etienne** - LP Tézenas du Montcel 80
- 69 **Belleville** - SEP du lycée Aiguierande 73
- 69 **Brignais** - LP Gustave Eiffel 73
- 69 **Chessy** - MFR 89
- 69 **Givors** - LP Notre-Dame 81
- 69 **L'Arbresle** - LP Barthélemy Thimonnier 74
- 69 **Lyon 1<sup>er</sup>** - LP Jacques de Flesselles 74
- 69 **Lyon 1<sup>er</sup>** - LP Jamet Buffereau 81
- 69 **Lyon 1<sup>er</sup>** - LP Japy 81
- 69 **Lyon 2<sup>e</sup>** - LP Saint-Marc 82
- 69 **Lyon 4<sup>e</sup>** - LP Camille Claudel 74
- 69 **Lyon 7<sup>e</sup>** - LP Chevreul Lestonnac 82
- A 69 **Lyon 7<sup>e</sup>** - LP Louise Labé 74 et 91
- 69 **Lyon 7<sup>e</sup>** - LP Saint-Joseph 82
- 69 **Lyon 8<sup>e</sup>** - LP Jean Lurçat 74
- 69 **Lyon 8<sup>e</sup>** - LP ORT 82
- 69 **Lyon 9<sup>e</sup>** - CFA bureautique et métiers tertiaires 91
- 69 **Lyon 9<sup>e</sup>** - LP Martin Luther King 74
- 69 **Oullins** - LP Joseph-Marie Jacquard 75
- 69 **Oullins** - LP Orsel 83
- 69 **Rillieux-la-Pape** - LP Saint-Charles 83
- 69 **Sainte-Foy-lès-Lyon** - LP la Favorite 83
- 69 **Saint-Priest** - LP Fernand Forest 75
- 69 **Vaulx-en-Velin** - LP Les Canuts 75
- 69 **Vénissieux** - SEP du lycée polyvalent Jacques Brel 76
- 69 **Villefranche-sur-Saône** - LP Notre-Dame 84
- 69 **Villeurbanne** - Cité scolaire René Pellet - EREA déficients visuels 76
- A 69 **Villeurbanne** - LP Magenta 76 et 94

**Hygiène, sécurité****CAP Agent de propreté et d'hygiène**

- 01 **Bourg-en-Bresse** - EREA Philibert Commerson 69
- A 69 **Vénissieux** - LP Héléne Boucher 76 et 93

**CAP Agent de sécurité**

- 01 **Bourg-en-Bresse** - LP Joseph Marie Carriat 70
- 42 **Roanne** - LP Arago 79
- 42 **Saint-Etienne** - LP le Marais Sainte-Thérèse 80
- 69 **Rillieux-la-Pape** - LP Sermenaz 75
- 69 **Sainte-Foy-lès-Lyon** - LP la Favorite 83

**CAP Propreté de l'environnement urbain-collecte et recyclage**

- A 69 **Vénissieux** - LP Héléne Boucher 93

**BAC PRO Hygiène, propreté, stérilisation**

- 01 **Bourg-en-Bresse** - LP Gabriel Voisin 70
- 42 **Firminy** - LP Albert Camus 71
- A 69 **Vénissieux** - CFA Propreté Rhône-Alpes - INHNI 93
- 69 **Vénissieux** - LP Héléne Boucher 76

**BAC PRO Métiers de la sécurité**

- 69 **Rillieux-la-Pape** - LP Sermenaz 75
- 69 **Sainte-Foy-lès-Lyon** - LP la Favorite 83

**Industries graphiques****CAP Arts de la reliure**

- A 69 **Lyon 3<sup>e</sup>** - CFA de la SEPR 91

**CAP Métiers de la gravure option A gravure d'ornementation**

- A 69 **Lyon 3<sup>e</sup>** - CFA de la SEPR 91

**CAP Métiers de la gravure option C gravure en modelé**

- A 69 **Lyon 3<sup>e</sup>** - CFA de la SEPR 91

**CAP Métiers de la gravure option D marquage poinçonnage**

- A 69 **Lyon 3<sup>e</sup>** - CFA de la SEPR 91

**CAP Sérigraphie industrielle**

- 01 **Bellignat** - SEP du lycée Arbez Carme 69
- A 69 **Lyon 3<sup>e</sup>** - CFA de la SEPR 91

**CAP Signalétique, enseigne et décor**

- A 69 **Lyon 3<sup>e</sup>** - CFA de la SEPR 91
- 69 **Lyon 3<sup>e</sup>** - LP de la SEPR 82

**BAC PRO Artisanat et métiers d'art option communication visuelle plurimédia**

- 01 **Bellignat** - SEP du lycée Arbez Carme 69
- 42 **Saint-Etienne** - LP Sainte-Marie 80
- A 69 **Lyon 3<sup>e</sup>** - CFA de la SEPR 91
- 69 **Lyon 3<sup>e</sup>** - LP de la SEPR 82
- 69 **Lyon 8<sup>e</sup>** - LP du Premier Film 74

**BAC PRO Façonnage de produits imprimés, routage**

- A 69 **Lyon 3<sup>e</sup>** - CFA de la SEPR 91

**BAC PRO Réalisation de produits imprimés et plurimédia option A productions graphiques**

- A 42 **Saint-Etienne** - LP Etienne Mimard 72 et 88
- A 69 **Lyon 3<sup>e</sup>** - CFA de la SEPR 91
- 69 **Lyon 3<sup>e</sup>** - LP de la SEPR 82

**BAC PRO Réalisation de produits imprimés et plurimédia option B productions imprimées**

- A 42 **Saint-Etienne** - LP Etienne Mimard 72 et 88
- A 69 **Lyon 3<sup>e</sup>** - CFA de la SEPR 91
- 69 **Lyon 3<sup>e</sup>** - LP de la SEPR 82

**Matériaux : métaux, plastiques, papier****CAP Art et techniques de la bijouterie-joaillerie option bijouterie sertissage**

- A 69 **Lyon 3<sup>e</sup>** - CFA de la SEPR 91

**CAP Art et techniques de la bijouterie-joaillerie option bijouterie-joaillerie**

- A 69 **Lyon 3<sup>e</sup>** - CFA de la SEPR 91
- 69 **Lyon 3<sup>e</sup>** - LP de la SEPR 82

**CAP Art et techniques de la bijouterie-joaillerie option polissage finition**

- A 69 **Lyon 3<sup>e</sup>** - CFA de la SEPR 91

**CAP Arts et techniques du verre option**



<b>vitrailliste</b>		d'écoles de production	80
<b>A 69 Lyon 3<sup>e</sup></b> - CFA de la SEPR	91	<b>A 42 Saint-Etienne</b> - BTP CFA Loire Michel Cluzel	88
<b>CAP Construction des carrosseries</b>		<b>■ 69 Brussieu</b> - Ateliers d'apprentissage et de maîtrise de la vallée de la Brèvenne	81
<b>A 01 Bourg-en-Bresse</b> - LP Gabriel Voisin	85	<b>A 69 Dardilly</b> - CFA du bâtiment et des travaux publics Philibert de l'Orme	89
<b>CAP Doreur à la feuille ornemaniste</b>		<b>● 69 Saint-Priest</b> - LP Fernand Forest	75
<b>A 69 Lyon 3<sup>e</sup></b> - CFA de la SEPR	91	<b>● 69 Vaux-en-Velin</b> - LP Les Canuts	75
<b>CAP Ferronnier d'art</b>		<b>CAP Souffleur de verre option enseigne lumineuse</b>	
<b>A 69 Lyon 3<sup>e</sup></b> - CFA de la SEPR	91	<b>A 69 Lyon 3<sup>e</sup></b> - CFA de la SEPR	91
<b>CAP Lapidaire option B pierres de couleur</b>		<b>CAP Souffleur de verre option verrerie scientifique</b>	
<b>A 69 Lyon 3<sup>e</sup></b> - CFA de la SEPR	91	<b>A 69 Lyon 3<sup>e</sup></b> - CFA de la SEPR	91
<b>CAP Mouleur noyauteur : cuivre et bronze</b>		<b>BAC PRO Artisanat et métiers d'art option métiers de l'enseigne et de la signalétique</b>	
<b>A 69 Lyon 7<sup>e</sup></b> - SEP du lycée Hector Guimard	91	<b>A 69 Lyon 3<sup>e</sup></b> - CFA de la SEPR	91
<b>CAP Orfèvre option A monteur en orfèvrerie</b>		<b>BAC PRO Construction des carrosseries</b>	
<b>A 69 Lyon 3<sup>e</sup></b> - CFA de la SEPR	91	<b>● 01 Bourg-en-Bresse</b> - LP Gabriel Voisin	70
<b>CAP Orfèvre option B tourneur repousseur en orfèvrerie</b>		<b>A 69 Lyon 9<sup>e</sup></b> - CFA des Compagnons du Devoir et du Tour de France (Rhône-Alpes)	92
<b>A 69 Lyon 3<sup>e</sup></b> - CFA de la SEPR	91	<b>BAC PRO Fonderie</b>	
<b>CAP Orfèvre option C polisseur aviveur en orfèvrerie</b>		<b>● A 69 Lyon 7<sup>e</sup></b> - SEP du lycée Hector Guimard	74 et 91
<b>A 69 Lyon 3<sup>e</sup></b> - CFA de la SEPR	91	<b>BAC PRO Ouvrages du bâtiment : métallerie</b>	
<b>CAP Orfèvre option D planeur en orfèvrerie</b>		<b>● 42 Le Coteau</b> - LP Etienne Legrand	71
<b>A 69 Lyon 3<sup>e</sup></b> - CFA de la SEPR	91	<b>● 69 Brignais</b> - LP Gustave Eiffel	73
<b>CAP Peinture en carrosserie</b>		<b>■ A 69 Brussieu</b> - Ateliers d'apprentissage et de maîtrise de la vallée de la Brèvenne	81 et 89
<b>● 69 Bron</b> - LP Émile Béjuit	73	<b>■ 69 Lyon 8<sup>e</sup></b> - LP La Mache	82
<b>● 69 Ecully</b> - LP François Cevert	73	<b>■ 69 Vaux-en-Velin</b> - Ateliers d'apprentissage de l'industrie Boisard, Ecole de production	83
<b>CAP Plasturgie</b>		<b>BAC PRO Pilote de ligne de production</b>	
<b>A 69 Lyon 8<sup>e</sup></b> - CFA du CIRFAP	91	<b>● A 42 Firminy</b> - LP Jacob Holtzer	71 et 87
<b>CAP Réalisation en chaudronnerie industrielle</b>		<b>● 69 Lyon 1<sup>er</sup></b> - LP Diderot	74
<b>A 01 Péronnas</b> - AFPMA - Pôle Formation des Industries Technologiques de l'Ain	86	<b>BAC PRO Plastiques et composites</b>	
<b>A 42 Mably</b> - Pôle formation des industries technologiques CFAI Loire - Roanne	87	<b>● 01 Bellignat</b> - SEP du lycée Arbez Carme	69
<b>● 42 Saint-Chamond</b> - LP Claude Lebois	72	<b>● 69 Lyon 7<sup>e</sup></b> - SEP du lycée Hector Guimard	74
<b>A 42 Saint-Etienne</b> - LP le Marais Sainte-Thérèse	88	<b>A 69 Lyon 8<sup>e</sup></b> - CFA du CIRFAP	91
<b>A 69 Lyon 8<sup>e</sup></b> - CFAI de l'AFPMA	91	<b>BAC PRO Réparation des carrosseries</b>	
<b>A 69 Lyon 9<sup>e</sup></b> - CFA des Compagnons du Devoir et du Tour de France (Rhône-Alpes)	92	<b>● 01 Bourg-en-Bresse</b> - LP Gabriel Voisin	70
<b>● 69 Saint-Priest</b> - LP Fernand Forest	75	<b>● 42 Saint-Etienne</b> - LP Etienne Mimard	72
<b>■ 69 Vaux-en-Velin</b> - Ateliers d'apprentissage de l'industrie Boisard, Ecole de production	83	<b>● 69 Bron</b> - LP Émile Béjuit	73
<b>● 69 Villefranche-sur-Saône</b> - SEP du lycée Louis Armand	76	<b>● 69 Ecully</b> - LP François Cevert	73
<b>● 69 Villeurbanne</b> - LP Frédéric Faÿs	76	<b>● 69 Givors</b> - LP Pablo Picasso	74
<b>CAP Réparation des carrosseries</b>		<b>A 69 Lyon 9<sup>e</sup></b> - CFA des Compagnons du Devoir et du Tour de France (Rhône-Alpes)	92
<b>● A 01 Bourg-en-Bresse</b> - LP Gabriel Voisin	70 et 85	<b>BAC PRO Technicien en chaudronnerie industrielle</b>	
<b>A 42 Mably</b> - CFA du Roannais		<b>A 01 Péronnas</b> - AFPMA - Pôle Formation des Industries Technologiques de l'Ain	86
<b>A 42 Saint-Etienne</b> - CFA Interprofessionnel de la Loire - Les Mouliniers	88	<b>A 42 Mably</b> - Pôle formation des industries technologiques CFAI Loire - Roanne	87
<b>● 69 Bron</b> - LP Émile Béjuit	73	<b>● 42 Saint-Chamond</b> - LP Claude Lebois	72
<b>● 69 Ecully</b> - LP François Cevert	73	<b>■ 42 Saint-Etienne</b> - LP le Marais Sainte-Thérèse	80
<b>A 69 Limas</b> - CFA de l'ARFA	90	<b>A 69 Lyon 8<sup>e</sup></b> - CFAI de l'AFPMA	91
<b>A 69 Lyon 3<sup>e</sup></b> - CFA de la SEPR	91	<b>■ 69 Lyon 8<sup>e</sup></b> - LP La Mache	82
<b>■ 69 Vaux-en-Velin</b> - Ateliers d'apprentissage de l'industrie Boisard, Ecole de production	83	<b>● 69 Saint-Priest</b> - LP Fernand Forest	75
<b>CAP Serrurier métallier</b>		<b>● 69 Villefranche-sur-Saône</b> - SEP du lycée Louis Armand	76
<b>● 01 Ambérieu-en-Bugey</b> - LP Alexandre Bérard	69	<b>● 69 Villeurbanne</b> - LP Frédéric Faÿs	76
<b>● 01 Bellegarde-sur-Valserine</b> - SEP du lycée Saint-Exupéry	69	<b>BAC PRO Microtechniques</b>	
<b>A 01 Bourg-en-Bresse</b> - BTP CFA Ain	85	<b>■ 42 Saint-Etienne</b> - LP le Marais Sainte-Thérèse	80
<b>● 01 Bourg-en-Bresse</b> - EREA Philibert Commerson	69	<b>● 69 Givors</b> - LP Pablo Picasso	74
<b>● 42 Andrézieux-Bouthéon</b> - LP Pierre Desgranges	71	<b>BAC PRO Pilote de ligne de production</b>	
<b>A 42 La Talaudière</b> - Antenne du CFA régional des Compagnons du Devoir et du Tour de France	87	<b>● A 69 Villeurbanne</b> - LP Frédéric Faÿs	76 et 94
<b>● 42 Le Coteau</b> - LP Etienne Legrand	71	<b>BAC PRO Productique mécanique option décolletage</b>	
<b>■ 42 Saint-Etienne</b> - AFEP Association forézienne		<b>● 69 Saint-Priest</b> - LP Fernand Forest	75

● enseignement public  
 ■ enseignement privé  
 A apprentissage

**BAC PRO Technicien d'usinage**

● 01 Bourg-en-Bresse - LP Joseph Marie Carriat	70
A 01 Péronnas - AFPMA - Pôle Formation des Industries Technologiques de l'Ain	86
A 42 Mably - Pôle formation des industries technologiques CFAI Loire - Roanne	87
● 42 Montbrison - LP de Beauregard	71
● 42 Roanne - LP Hippolyte Carnot	72
● 42 Saint-Chamond - LP Claude Lebois	72
■ 42 Saint-Chamond - LP Sainte-Marie - la Grand'Grange	79
● 42 Saint-Etienne - LP Etienne Mimard	72
■ 42 Saint-Etienne - LP La Salle	80
A 42 Saint-Etienne - Pôle formation des industries technologiques CFAI Loire - Saint-Etienne	88
A 69 Lyon 8 <sup>e</sup> - CFAI de l'AFPM	91
■ 69 Lyon 8 <sup>e</sup> - LP La Mache	82
■ 69 Lyon 9 <sup>e</sup> - Ateliers d'apprentissage de Gorge de Loup, Ecole de production	82
● 69 Lyon 9 <sup>e</sup> - LP Martin Luther King	74
● 69 Saint-Priest - LP Fernand Forest	75
■ 69 Vaux-en-Velin - Ateliers d'apprentissage de l'industrie Boisard, Ecole de production	83
● 69 Vaux-en-Velin - LP les Canuts	75
● 69 Villefranche-sur-Saône - SEP du lycée Louis Armand	76
● 69 Villeurbanne - LP Frédéric Faÿs	76

**BAC PRO Technicien modelleur**

● 69 Lyon 7 <sup>e</sup> - SEP du lycée Hector Guimard	74
--	----

**BAC PRO Technicien outilleur**

● 01 Bellignat - SEP du lycée Arbez Carme	69
● 42 Firminy - LP Jacob Holtzer	71
A 42 La Talaudière - Antenne du CFA régional des Compagnons du Devoir et du Tour de France	87
● 69 Lyon 7 <sup>e</sup> - SEP du lycée Hector Guimard	74

**Santé, social, soins****CAP Coiffure**

A 01 Ambérieu-en-Bugey - CFA CECOF	85
A 42 Mably - CFA du Roannais	87
■ 42 Montbrison - LP Jean-Baptiste d'Allard	79
A 42 Saint-Etienne - CFA Interprofessionnel de la Loire - Les Mouliniers	88
● 42 Saint-Etienne - LP Benoît Charvet	72
● 69 Givors - LP Danielle Casanova	74
A 69 Limas - CFA de l'ARFA	90
■ 69 Lyon 1 <sup>er</sup> - LP de coiffure	81
A 69 Lyon 3 <sup>e</sup> - CFA de la SEPR	91
■ 69 Lyon 4 <sup>e</sup> - LP de coiffure de Lyon	82
● 69 Lyon 8 <sup>e</sup> - LP du Premier Film	74

**CAP Esthétique, cosmétique, parfumerie**

■ 42 Montbrison - LP Jean-Baptiste d'Allard	79
A 69 Lyon 3 <sup>e</sup> - CFA de la SEPR	91
● 69 Lyon 8 <sup>e</sup> - LP du Premier Film	74
A 69 Villefranche-sur-Saône - SEP du lycée Claude Bernard	94

**CAP Petite enfance**

● 42 Le Coteau - LP Etienne Legrand	71
● 42 Rive-de-Gier - LP René Cassin	71
A 69 L'Arbresle - MFR La Palma	90
A 69 Villeurbanne - LP Marie Curie	94

**CAP Podo-orthésiste**

A 69 Lyon 3 <sup>e</sup> - CFA de la SEPR	91
---	----

**CAP Taxidermiste**

A 69 Lyon 3 <sup>e</sup> - CFA de la SEPR	91
---	----

**CAP agricole Services aux personnes et vente en espace rural**

A 01 Bourg-en-Bresse - CFPPA Les Sardières	85
■ 01 Monttuel - MFR de la Dombes	77
■ 01 Nantua - LP rural de l'Ain	78
■ 01 Saint-Sorlin-en-Bugey - LP agricole Saint-Sorlin	78
● 42 Perreux - Lycée agricole de Roanne-Chervé	71
■ 42 Saint-Chamond - MFR	80
■ 42 Sury-le-Comtal - Lycée agricole Saint-André	80
■ 69 Charentay - MFR du Beaujolais	81

**BAC PRO Accompagnement, soins et services à la personne option A : à domicile**

● 42 Saint-Etienne - LP Benoît Charvet	72
--	----

**BAC PRO Accompagnement, soins et services à la personne option B : en structure**

● 01 Belley - LP du Bugey	69
● 01 Bourg-en-Bresse - LP Marcelle Pardé	70
■ 01 Bourg-en-Bresse - LP Saint-Joseph	77
■ 01 Miribel - LP Saint-Joseph	77
● 01 Nantua - SEP du lycée Xavier Bichat	70
● 42 Firminy - LP Albert Camus	71
● 42 Le Coteau - LP Etienne Legrand	71
■ 42 Montbrison - LP Jean-Baptiste d'Allard	79
● 42 Rive-de-Gier - LP René Cassin	71
■ 42 Saint-Chamond - LP Saint-Ennemond	79
● 42 Saint-Etienne - LP Benoît Charvet	72
■ 42 Saint-Etienne - LP La Salésienne	80
● 42 Verrières-en-Forez - LP du Haut Forez	72
● 69 Belleville - SEP du lycée Aiguerande	73
● 69 Givors - LP Danielle Casanova	74
● 69 L'Arbresle - LP Barthélemy Thimonnier	74
■ 69 Lyon 5 <sup>e</sup> - LP Don bosco	82
■ 69 Lyon 6 <sup>e</sup> - LP Carrel	82
● 69 Lyon 8 <sup>e</sup> - LP Jean Lurçat	74
■ 69 Lyon 9 <sup>e</sup> - SEP du lycée Jehanne de France	82
● 69 Oullins - LP Joseph-Marie Jacquard	75
● 69 Vénissieux - SEP du lycée polyvalent Jacques Brel	76
■ 69 Villefranche-sur-Saône - LP Notre-Dame	84
● 69 Villeurbanne - LP Marie Curie	76

**BAC PRO Esthétique cosmétique parfumerie**

● 01 Bourg-en-Bresse - LP Marcelle Pardé	70
■ 42 Montbrison - LP Jean-Baptiste d'Allard	79
● 42 Saint-Etienne - LP Benoît Charvet	72
● 69 Lyon 8 <sup>e</sup> - LP du Premier Film	74

**BAC PRO Optique lunetterie**

■ 42 Saint-Etienne - LP le Marais Sainte-Thérèse	80
A 69 Lyon 7 <sup>e</sup> - Institut supérieur d'optique de Lyon	91
● 69 Vénissieux - SEP du lycée polyvalent Jacques Brel	76

**BAC PRO Perruquier posticheur**

■ 69 Lyon 1 <sup>er</sup> - LP de coiffure	81
--	----

**BAC PRO Prothèse dentaire**

■ 42 Saint-Etienne - LP le Marais Sainte-Thérèse	80
A 69 Lyon 3 <sup>e</sup> - CFA de la SEPR	91
■ 69 Lyon 3 <sup>e</sup> - LP de la SEPR	82
● 69 Lyon 7 <sup>e</sup> - SEP du lycée Hector Guimard	74

**BAC PRO Services aux personnes et aux territoires**

■ 01 Monttuel - MFR de la Dombes	77
■ 01 Monttuel - MFR Domaine de La Saulsaie	77
■ 01 Nantua - LP rural de l'Ain	78
■ 01 Pont-de-Veyle - MFR	78
■ 01 Saint-Sorlin-en-Bugey - LP agricole Saint-Sorlin	78
■ 42 Feurs - Lycée le Puits de l'Aune	78
■ 42 Marthes - MFR	79
■ 42 Montbrison - MFR de Montbrison	79
● 42 Perreux - Lycée agricole de Roanne-Chervé	71
■ 42 Saint-Chamond - MFR	80
■ 42 Saint-Etienne - MFR	80
■ 42 Vougy - MFR Le Roseil	80
■ 69 Charentay - MFR du Beaujolais	81
■ 69 L'Arbresle - MFR La Palma	81

■ 69 Saint-Laurent-de-Chamousset - MFR	83
■ 69 Saint-Symphorien-sur-Coise - Lycée Jean Monnet	83

**BAC PRO Services de proximité et vie locale****- activités de soutien et d'aide à l'intégration (A1)**

■ 42 Saint-Chamond - LP Saint-Ennemond	79
■ 69 Lyon 5 <sup>e</sup> - LP Don bosco	82
● 69 Oullins - LP Joseph-Marie Jacquard	75

**- activités participant à la socialisation et au développement de la citoyenneté (A2)**

■ 42 Saint-Chamond - LP Saint-Ennemond	79
● 69 Lyon 8 <sup>e</sup> - LP Jean Lurçat	74

**- gestion des espaces ouverts au public (G1)**

■ 69 Lyon 5 <sup>e</sup> - LP Don bosco	82
---	----

**- gestion du patrimoine locatif (G2)**

● 69 Lyon 8 <sup>e</sup> - LP Jean Lurçat	74
● 69 Oullins - LP Joseph-Marie Jacquard	75

**Textile, habillement****CAP Arts de la broderie****- dominante broderie à la main**

A 69 Lyon 3 <sup>e</sup> - CFA de la SEPR	91
---	----

**- dominante broderie automatisée**

A 69 Lyon 3 <sup>e</sup> - CFA de la SEPR	91
---	----

**- dominante broderie sur machine**

A 69 Lyon 3 <sup>e</sup> - CFA de la SEPR	91
---	----

**CAP Cordonnerie multiservice**

A 69 Lyon 3 <sup>e</sup> - CFA de la SEPR	91
---	----

**CAP Cordonnier bottier**

A 69 Lyon 3 <sup>e</sup> - CFA de la SEPR	91
---	----

**CAP Fourrure**

A 69 Lyon 3 <sup>e</sup> - CFA de la SEPR	91
---	----

**CAP Maroquinerie**

A 69 Lyon 3 <sup>e</sup> - CFA de la SEPR	91
---	----

**CAP Métier du pressing**

● 42 Le Chambon-Feugerolles - LP Adrien Testud	71
A 69 Ecully - Centre technique de la teinture et du nettoyage	89
● 69 Lyon 8 <sup>e</sup> - LP Jean Lurçat	74

**CAP Métiers de la mode : chapelier-modiste**

A 69 Lyon 3 <sup>e</sup> - CFA de la SEPR	91
---	----

**CAP Métiers de la mode - vêtement flou**

● 42 Le Chambon-Feugerolles - LP Adrien Testud	71
A 69 Lyon 3 <sup>e</sup> - CFA de la SEPR	91

**CAP Métiers de la mode - vêtement tailleur**

A 69 Lyon 3 <sup>e</sup> - CFA de la SEPR	91
---	----

**CAP Sellerie générale**

A 69 Lyon 3 <sup>e</sup> - CFA de la SEPR	91
A 69 Lyon 9 <sup>e</sup> - CFA des Compagnons du Devoir et du Tour de France (Rhône-Alpes)	92

**CAP Sellier harnacheur**

A 69 Lyon 3 <sup>e</sup> - CFA de la SEPR	91
---	----

**CAP Tapisier-tapissière d'ameublement en décor**

■ 42 Le Chambon-Feugerolles - LP Lachaux	79
A 69 Lyon 3 <sup>e</sup> - CFA de la SEPR	91
● 69 Rillieux-la-Pape - LP Georges Lamarque	75

**CAP Tapisier-tapissière d'ameublement en siège**

A 69 Lyon 3 <sup>e</sup> - CFA de la SEPR	91
---	----

**CAP Vêtement de peau**  
**A 69 Lyon 3<sup>e</sup>** - CFA de la SEPR 91

**BAC PRO Artisanat et métiers d'art option tapisserie d'ameublement**  
 ● 69 **Rillieux-la-Pape** - LP Georges Lamarque 75

**BAC PRO Métiers de la mode - vêtements**  
 ● 01 **Bourg-en-Bresse** - LP Marcelle Pardé 70  
 ■ 42 **Chazelles-sur-Lyon** - LP des Monts du Lyonnais 78  
 ● 42 **Roanne** - LP Hippolyte Carnot 71  
 ● 69 **Givors** - LP Danielle Casanova 74  
 ● 69 **Lyon 1<sup>er</sup>** - LP Diderot 74  
 A 69 **Lyon 3<sup>e</sup>** - CFA de la SEPR 91  
 ■ 69 **Lyon 3<sup>e</sup>** - LP de la SEPR 82  
 ● 69 **Lyon 7<sup>e</sup>** - LP Louise Labé 74  
 ● 69 **Oullins** - LP Joseph-Marie Jacquard 75  
 ● 69 **Villefranche-sur-Saône** - SEP du lycée Louis Armand 76

**BAC PRO Métiers du cuir option maroquinerie**  
 ● 69 **Givors** - LP Danielle Casanova 74

**BAC PRO Métiers du pressing et de la blanchisserie**  
 ● 69 **Lyon 8<sup>e</sup>** - LP Jean Lurçat 74

**BAC PRO Pilote de ligne de production**  
 ● A 42 **Firminy** - LP Jacob Holtzer 71 et 87  
 ● 69 **Lyon 1<sup>er</sup>** - LP Diderot 74

## Transport, magasinage

**CAP Conducteur livreur de marchandises**  
 ● 69 **Bron** - LP Émile Béjuit 73

**CAP Distribution d'objets et de services à la clientèle**  
 A 69 **Villeurbanne** - LP Alfred de Musset 94

**CAP Opérateur/opératrice logistique**  
 ● 01 **Bourg-en-Bresse** - LP Gabriel Voisin 70  
 ■ 42 **Saint-Chamond** - LP Saint-Ennemond 79  
 ● 69 **Ecully** - LP François Cevert 73  
 ■ 69 **Lyon 7<sup>e</sup>** - LP Saint-Joseph 82  
 ● 69 **Villeurbanne** - LP Alfred de Musset 76

**BAC PRO Conducteur transport routier marchandises**  
 ● 01 **Bourg-en-Bresse** - LP Gabriel Voisin 70  
 ● 42 **Roanne** - LP Hippolyte Carnot 72  
 ● 42 **Saint-Chamond** - LP Claude Lebois 72  
 ● 69 **Bron** - LP Émile Béjuit 73

**BAC PRO Logistique**  
 ● 01 **Bourg-en-Bresse** - LP Gabriel Voisin 70  
 A 01 **Péronnas** - AFPMA - Pôle Formation des Industries Technologiques de l'Ain 86  
 ■ 42 **Chazelles-sur-Lyon** - LP des Monts du Lyonnais 78  
 ● 42 **Saint-Chamond** - LP Claude Lebois 72  
 ● 69 **Ecully** - LP François Cevert 73  
 ■ 69 **Givors** - LP Notre-Dame 81  
 A 69 **Limas** - Antenne du CFA Transport logistique 90  
 A 69 **Vaulx-en-Velin** - Antenne du CFA Transport logistique 93  
 ● 69 **Villeurbanne** - LP Alfred de Musset 76

**BAC PRO Transport**  
 ● 01 **Bourg-en-Bresse** - LP Gabriel Voisin 70  
 ■ 01 **Gex** - SEP du lycée Jeanne d'Arc 77  
 ● 42 **Saint-Chamond** - LP Claude Lebois 72  
 ■ 69 **Villefranche-sur-Saône** - LP Notre-Dame 84

● 69 **Villeurbanne** - LP Alfred de Musset

76

6<sup>e</sup> édition  
**semaine de l'industrie**

## Découvrez l'industrie et ses métiers

du 14 au 20 mars 2016

Rencontres avec des professionnels,  
 Visites d'entreprises,  
 Conférences,  
 Expositions

MINISTÈRE DE L'ÉDUCATION NATIONALE  
 DE L'ENSEIGNEMENT SUPÉRIEUR  
 ET DE LA RECHERCHE

MINISTÈRE DU TRAVAIL, DE L'EMPLOI,  
 DE LA FORMATION PROFESSIONNELLE  
 ET DU DIALOGUE SOCIAL

MINISTÈRE DE LA CULTURE  
 ET DE LA COMMUNICATION

https://fr-fr.facebook.com/semaine.industrie  
 #SemaineIndustrie  
**semaine-industrie.gouv.fr**

À DÉCOUVRIR !

# ONISEP

TOUJOURS L'INFO SUR LES MÉTIERS ET LES FORMATIONS | N° 57

**DOSSIER**  
**Artisanat : des métiers pour demain**

Boulangier, plombier, ébéniste... et 120 autres métiers à découvrir

Formation, apprentissage, les jeunes pros racontent

S'installer, voyager, innover... des conseils pour se lancer

9€

En vente sur [www.onisep.fr/lalibrairie](http://www.onisep.fr/lalibrairie)

- enseignement public
- enseignement privé
- A apprentissage

# Se former par l'alternance



[www.les-industries-technologiques.fr](http://www.les-industries-technologiques.fr)

Les formations qui vous conduisent aux **métiers techniques recherchés** par l'industrie dans des domaines aussi variés que :

- Chaudronnerie
- Conception - dessin
- Électronique
- Électrotechnique
- Énergétique
- Informatique et réseaux
- Informatique industrielle
- Maintenance
- Mécanique - productique
- Méthodes - logistique
- Optique et vision
- Process - automatismes
- Technico-commercial industriel

La préparation à des diplômes et des titres nationaux CAP, Bac Pro, BTS, ingénieur **en contrat d'apprentissage**

Des qualifications reconnaissant une compétence professionnelle **en contrat de professionnalisation**

## Les points contacts pour l'alternance

**01**

### UIMM de l'Ain

1 bis allée des Tyrandes - BP 16  
01960 Péronnas  
☎ 04 74 21 60 68

**42**

### UIMM Loire

16 bis bd de l'Étivalière - BP 725  
42950 Saint-Étienne Cedex 09  
☎ 04 77 92 89 89

**69**

### Métallurgie rhodanienne

60 avenue Jean Mermoz  
69372 Lyon Cedex 08  
☎ 04 78 77 06 20

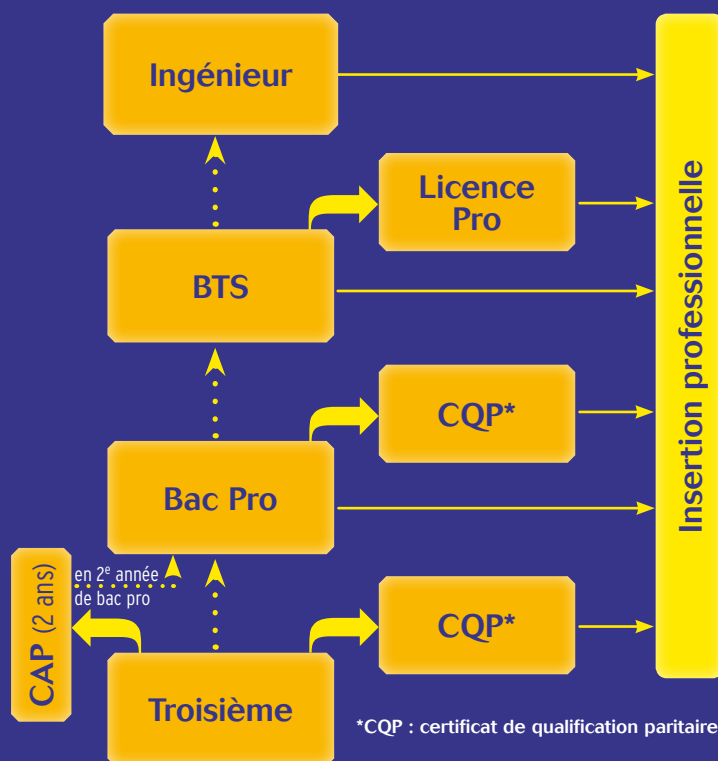

\*CQP : certificat de qualification paritaire

# Les établissements et leurs formations par département

Dans les pages suivantes sont indiqués les établissements proposant des diplômes professionnels (CAP, CAP agricole et bac pro en 3 ans) par la voie scolaire (public et privé sous contrat) et par l'apprentissage. Les établissements sont classés par département, puis par ville selon l'ordre alphabétique.

Vous trouverez ci-après l'offre de formation connue début janvier 2016.

Les modifications à venir feront l'objet d'un additif publié en ligne sur [www.onisep.fr/lyon](http://www.onisep.fr/lyon)

## ● Les établissements publics

### 01 AIN

#### AMBÉRIEU-EN-BUGEY 01505 Cedex

**LP Alexandre Bérard**, 223 rue Alexandre Bérard, BP 519  
☎ 04 74 38 01 99

Accessibilité handicapés

Internat garçons-filles

Langues vivantes : allemand, anglais, espagnol, italien

#### CAP

- Constructeur bois
- Employé de commerce multi-spécialités
- Préparation et réalisation d'ouvrages électriques
- Serrurier métallier

#### BAC PRO

- Commerce
- Electrotechnique, énergie, équipements communica-
- cants habitat tertiaire
- Gestion-administration
- Maintenance des équipements industriels
- Menuiserie aluminium-verre
- Systèmes électroniques numériques électronique industrielle embarquée
- Technicien constructeur bois
- Technicien en installation des systèmes énergétiques et climatiques

#### Sections particulières

- ULIS : troubles des fonctions cognitives ou mentales (dont les troubles du langage écrit et de la parole)
- Section européenne : anglais (élèves des bac pro Maintenance des équipements industriels et Commerce)
- Section sportive : basket

#### BELLEGARDE-SUR-VALSERINE 01206 Cedex

**SEP du lycée Saint-Exupéry**, 15 avenue

Saint-Exupéry, BP 616

☎ 04 50 56 61 40

Accessibilité handicapés

Internat garçons-filles

Langues vivantes : allemand, anglais, espagnol

#### CAP

- Agent polyvalent de restauration
- Pâtissier
- Préparation et réalisation d'ouvrages électriques
- Serrurier métallier

#### BAC PRO

- Commercialisation et services en restauration
- Cuisine
- Electrotechnique, énergie, équipements communica-
- cants industriel
- Gestion-administration
- Technicien en installation des systèmes énergétiques et climatiques

#### Sections particulières

- ULIS : troubles des fonctions cognitives ou mentales (dont les troubles du langage écrit et de la parole)
- Section européenne : anglais (pour les élèves du bac pro cuisine)

#### BELLEY 01306 Cedex

**LP du Bugey**, 113 rue du 5ème RTM, BP 157

☎ 04 79 81 02 18

Internat garçons-filles

Langue vivante : anglais

#### CAP

- Agent polyvalent de restauration
- Préparation et réalisation d'ouvrages électriques

#### BAC PRO

- Accompagnement, soins et services à la personne option B : en structure
- Electrotechnique, énergie, équipements communica-
- cants industriel (3 ans à temps plein ou 1<sup>re</sup> année à temps plein et 2<sup>e</sup> et 3<sup>e</sup> années en apprentissage)
- Technicien du froid et du conditionnement d'air (3 ans à temps plein ou 1<sup>re</sup> année à temps plein et 2<sup>e</sup> et 3<sup>e</sup> années en apprentissage)

#### BELLIGNAT 01100

**SEP du lycée Arbez Carme**, 1 rue Pierre et Marie Curie

☎ 04 74 81 97 97

Accessibilité handicapés

Internat garçons-filles

Langue vivante : anglais

#### CAP

- Conducteur d'installations de production
- Sérigraphie industrielle

#### BAC PRO

2<sup>de</sup> professionnelle à orientation progressive ouverte à titre expérimental à la rentrée 2016

- Artisanat et métiers d'art option communication visuelle plurimédia
- Etude et définition de produits industriels
- Maintenance des équipements industriels
- Plastiques et composites
- Systèmes électroniques numériques télécommunications et réseaux
- Technicien outilleur

#### BOURG-EN-BRESSE 01000

**EREA Philibert Commerson**, 1250 Chemin de la Chagne

☎ 04 74 45 61 00

Accessibilité handicapés

Internat garçons-filles

#### CAP

- Agent de propreté et d'hygiène
- Agent polyvalent de restauration
- Installateur sanitaire
- Maçon
- Peintre-applicateur de revêtements
- Serrurier métallier

#### Sections particulières

- ULIS : troubles des fonctions cognitives ou mentales (dont les troubles du langage écrit et de la parole)

**BOURG-EN-BRESSE** 01000**Lycée agricole Les Sardières**, 79 route de Jasseron

☎ 04 74 45 50 81

Accessibilité handicapés

Internat garçons-filles

Langue vivante : anglais

**BAC PRO**

- Bio-industries de transformation
- Conduite et gestion de l'exploitation agricole option systèmes à dominante élevage (3 ans à temps plein ou 1<sup>re</sup> année à temps plein et 2<sup>e</sup> et 3<sup>e</sup> année en apprentissage)
- Laboratoire contrôle qualité

**BOURG-EN-BRESSE** 01000**LP Gabriel Voisin**, 21 avenue de Jasseron

☎ 04 74 23 02 55

Internat garçons-filles

Langues vivantes : anglais, espagnol

**CAP**

- Agent polyvalent de restauration
- Maintenance des véhicules option voitures particulières
- Opérateur/opératrice logistique
- Réparation des carrosseries

**BAC PRO**2<sup>de</sup> professionnelle à orientation progressive ouverte à titre expérimental à la rentrée 2016

- Conducteur transport routier marchandises
- Construction des carrosseries
- Hygiène, propreté, stérilisation
- Logistique
- Maintenance des véhicules option A voitures particulières
- Maintenance des véhicules option B véhicules de transport routier (3 ans à temps plein ou 1<sup>re</sup> année à temps plein 2<sup>e</sup> et 3<sup>e</sup> année par apprentissage)
- Réparation des carrosseries
- Transport

**Sections particulières**

- ULIS : troubles des fonctions cognitives ou mentales (dont les troubles du langage écrit et de la parole)
- Section européenne : anglais (pour les élèves des bacs pro maintenance de véhicules automobiles option voitures particulières et véhicules industriels)

**BOURG-EN-BRESSE** 01011 Cedex**LP Joseph Marie Carriat**, 1 rue de Crouÿ, BP 60309

☎ 04 74 32 18 48

Internat garçons-filles

Langue vivante : anglais

**CAP**

- Agent de sécurité

**BAC PRO**

- Electrotechnique, énergie, équipements communicants industriels
- Maintenance des équipements industriels
- Technicien d'usinage
- Technicien du bâtiment : organisation et réalisation du gros oeuvre (1<sup>re</sup> et 2<sup>e</sup> années à temps plein et 3<sup>e</sup> année en apprentissage)
- Technicien menuisier-agenceur

**Sections particulières**

- ULIS : troubles des fonctions cognitives ou mentales (dont les troubles du langage écrit et de la parole)

**BOURG-EN-BRESSE** 01011 Cedex**LP Marcelle Pardé**, 47 avenue Alsace-Lorraine, BP 303

☎ 04 74 32 76 75

Accessibilité handicapés

Internat filles

Langues vivantes : anglais, espagnol, italien

**CAP**

- Employé de vente spécialisé option B produits d'équipement courant

**BAC PRO**

- Accompagnement, soins et services à la personne option B : en structure
- Accueil - relation clients et usagers
- Commerce
- Esthétique cosmétique parfumerie
- Gestion-administration (3 ans à temps plein ou 1<sup>re</sup> année à temps plein et 2<sup>e</sup> et 3<sup>e</sup> années par apprentissage)
- Métiers de la mode - vêtements

**Sections particulières**

- ULIS : troubles des fonctions cognitives ou mentales (dont les troubles du langage écrit et de la parole)

**CHÂTILLON-SUR-CHALARONNE** 01400**LP Georges Charpak**, Avenue Charles de Gaulle

☎ 04 74 55 05 23

Accessibilité handicapés

Internat garçons-filles

Langue vivante : anglais

**CAP**

- Maintenance des matériels option matériels de parcs et jardins
- Maintenance des matériels option matériels de travaux publics et de manutention
- Maintenance des matériels option tracteurs et matériels agricoles

**BAC PRO**

- Maintenance des matériels option A agricoles (3 ans à temps plein ou 1<sup>re</sup> et 2<sup>e</sup> années à temps plein et 3<sup>e</sup> année en apprentissage)
- Maintenance des matériels option B travaux publics et manutention (3 ans à temps plein ou 1<sup>re</sup> et 2<sup>e</sup> années à temps plein et 3<sup>e</sup> année en apprentissage)
- Maintenance des matériels option C parcs et jardins (1<sup>re</sup> et 2<sup>e</sup> années à temps plein et 3<sup>e</sup> année en apprentissage)

**MISÉRIEUX** 01600**Lycée agricole Edouard Herriot**, Domaine de Cibeins

☎ 04 74 08 88 22

Accessibilité handicapés

Internat garçons-filles

Langue vivante : anglais

**BAC PRO**

- Conduite et gestion d'une entreprise du secteur canin et félin
- Productions aquacoles

**NANTUA** 01130**SEP du lycée Xavier Bichat**, Avenue du Lac

☎ 04 74 75 99 50

Accessibilité handicapés

Internat garçons-filles

Langue vivante : anglais

**BAC PRO**

- Accompagnement, soins et services à la personne option B : en structure

**OYONNAX** 01108 Cedex**SEP du lycée Paul Painlevé**, 13 place des

Déportés de 1944, BP 813

☎ 04 74 81 21 00

Hébergement organisé hors établissement

Langues vivantes : allemand, anglais, espagnol, italien

**CAP**

- Employé de commerce multi-spécialités

**BAC PRO**

- Commerce
- Gestion-administration

**Sections particulières**

- Sections européennes : anglais, espagnol (élèves des bacs pro commerce et gestion-administration)

## 42 LOIRE

**ANDRÉZIEUX-BOUTHÉON** 42166

Cedex

**LP Pierre Desgranges**, 32 rue des Bullieux

☎ 04 77 36 38 10

Accessibilité handicapés

Internat garçons-filles

Langue vivante : anglais

**CAP**

- installateur en froid et conditionnement d'air
- Préparation et réalisation d'ouvrages électriques
- Serrurier métallier

**BAC PRO**

- Electrotechnique, énergie, équipements communicants industriels
- Menuiserie aluminium-verre
- Systèmes électroniques numériques audiovisuel multi-média, sécurité alarme, télécommunications et réseaux
- Technicien du froid et du conditionnement d'air

**CHARLIEU** 42190**SEP du lycée Jérémie de la Rue**, Route de

Saint-Bonnet, BP 39

☎ 04 77 44 56 00

Accessibilité handicapés

Internat garçons-filles

Langues vivantes : anglais, espagnol

**BAC PRO**

- Electrotechnique, énergie, équipements communicants habitat tertiaire
- Gestion-administration

**FIRMINY** 42700**LP Albert Camus**, 32 bis rue de la Loire, BP 180

☎ 04 77 40 17 17

Accessibilité handicapés

Internat filles

Langues vivantes : anglais, espagnol

**CAP**

- Agent polyvalent de restauration
- Cuisine
- Restaurant

**BAC PRO**

- Accompagnement, soins et services à la personne option B : en structure
- Gestion-administration
- Hygiène, propreté, stérilisation

**FIRMINY** 42704 Cedex**LP Jacob Holtzer**, 5 rue Michelet, BP 170

☎ 04 77 10 17 30

Accessibilité handicapés

Internat garçons-filles

Langue vivante : anglais

**BAC PRO**

- Electrotechnique, énergie, équipements communicants habitat tertiaire, industriel
- Maintenance des équipements industriels
- Pilote de ligne de production
- Technicien ouvrier

**Sections particulières**

- Section sportive : football

**LE CHAMBON-FEUGEROLLES**

42500

**LP Adrien Testud**, 62 rue Emile Zola, BP 65

☎ 04 77 02 15 82

Hébergement organisé hors établissement

Langue vivante : anglais

**CAP**

- Métier du pressing
- Métiers de la mode - vêtement flou

**BAC PRO**

- Commerce
- Métiers de la mode - vêtements

**LE COTEAU** 42124 Cedex**LP Etienne Legrand**, 8 boulevard Charles

Gallet, BP 25

☎ 04 77 67 56 44

Internat garçons-filles

Langue vivante : anglais

**CAP**

- Agent polyvalent de restauration
- Petite enfance
- Serrurier métallier

**BAC PRO**

- Accompagnement, soins et services à la personne option B : en structure
- Ouvrages du bâtiment : métallerie
- Technicien de fabrication bois et matériaux associés
- Technicien menuisier-agenceur

**Sections particulières**

- ULIS : troubles des fonctions cognitives ou mentales (dont les troubles du langage écrit et de la parole)

**MONTBRISON** 42605 Cedex**LP de Beauregard**, 4 avenue Paul Cézanne , BP 159

☎ 04 77 96 71 71

Accessibilité handicapés

Internat garçons-filles

Langues vivantes : allemand, anglais, espagnol, italien

**CAP**

- Employé de commerce multi-spécialités

**BAC PRO**

- Accueil - relation clients et usagers
- Commerce
- Gestion-administration
- Maintenance des équipements industriels
- Technicien d'usinage
- Technicien menuisier-agenceur

**Sections particulières**

- ULIS : troubles des fonctions cognitives ou mentales (dont les troubles du langage écrit et de la parole)

**NÉRONDE** 42510**LP Pierre Coton**, Le Bourg

☎ 04 77 27 31 07

Internat garçons-filles

Langue vivante : anglais

**CAP**

- Installateur thermique
- Maçon
- Peintre-applicateur de revêtements
- Préparation et réalisation d'ouvrages électriques

**BAC PRO**

- Interventions sur le patrimoine bâti option maçonnerie
- Technicien d'études du bâtiment option B : assistant en architecture
- Technicien en installation des systèmes énergétiques et climatiques

**NOIRÉTABLE** 42440**Lycée forestier de Noirétable**, 37 rue de la République

☎ 04 77 24 76 00

Accessibilité handicapés

Internat garçons-filles

Langue vivante : anglais

**BAC PRO**

- Forêt
- Gestion des milieux naturels et de la faune

**PERREUX** 42124 Cedex**Lycée agricole de Roanne-Chervé**, CS 90023

☎ 04 77 44 82 00

Accessibilité handicapés

Internat garçons-filles

Langue vivante : anglais

**CAP agricole**

- Jardinier paysagiste
- Métiers de l'agriculture production animale
- Services aux personnes et vente en espace rural

**BAC PRO**

- Aménagements paysagers
- Conduite et gestion de l'exploitation agricole option systèmes à dominante élevage
- Services aux personnes et aux territoires

**PRÉCIEUX** 42600 Cedex**Lycée agricole de Montbrison Précieux**

☎ 04 77 97 72 00

Accessibilité handicapés

Internat garçons-filles

Langue vivante : anglais

**BAC PRO**

- Conduite et gestion de l'exploitation agricole option systèmes à dominante élevage
- Maintenance des matériels option A agricoles
- Technicien conseil vente en alimentation option produits alimentaires

**RIVE-DE-GIER** 42800**LP René Cassin**, 11 chemin Sainte Barbe

☎ 04 77 75 03 44

Accessibilité handicapés

Langues vivantes : anglais, espagnol, italien

**CAP**

- Agent polyvalent de restauration
- Cuisine
- Employé de vente spécialisé option A produits alimentaires
- Employé de vente spécialisé option B produits d'équipement courant
- Petite enfance
- Restaurant

**BAC PRO**

- Accompagnement, soins et services à la personne option B : en structure
- Accueil - relation clients et usagers
- Commerce
- Gestion-administration

**Sections particulières**

- ULIS : troubles des fonctions cognitives ou mentales (dont les troubles du langage écrit et de la parole)

**RIVE-DE-GIER** 42800**SEP du lycée Georges Brassens**, 8 rue Grange Burlat

☎ 04 77 75 00 26

Accessibilité handicapés

Langue vivante : anglais

**BAC PRO**

- Electrotechnique, énergie, équipements communicants industriels
- Technicien de maintenance des systèmes énergétiques et climatiques

**ROANNE** 42328 Cedex  
**LP Albert Thomas**, 20 rue Albert Thomas, BP 517  
 ☎ 04 77 23 64 20  
 Accessibilité handicapés  
 Internat filles  
 Langues vivantes : anglais, espagnol, italien

#### CAP

- Employé de commerce multi-spécialités

#### BAC PRO

2<sup>de</sup> professionnelle à orientation progressive ouverte à titre expérimental à la rentrée 2016

- Accueil - relation clients et usagers
- Commerce
- Gestion-administration (3 ans à temps plein ou 1<sup>re</sup> année à temps plein et 2<sup>e</sup> et 3<sup>e</sup> années par apprentissage)
- Vente (prospection, négociation, suivi de clientèle)

#### Sections particulières

- ULIS : troubles des fonctions cognitives ou mentales (dont les troubles du langage écrit et de la parole)
- Sections européennes : anglais, italien (pour les élèves de tous les bacs pro)

**ROANNE** 42328 Cedex  
**LP Hippolyte Carnot**, 35 avenue Carnot  
 ☎ 04 77 44 53 90  
 Internat garçons-filles  
 Langue vivante : anglais

#### BAC PRO

- Conducteur transport routier marchandises
- Electrotechnique, énergie, équipements communis-cants industriel
- Maintenance des équipements industriels
- Maintenance des véhicules option A voitures particulières
- Métiers de la mode - vêtements
- Systèmes électroniques numériques télécommunications et réseaux
- Technicien d'usinage

**SAINT-CHAMOND** 42403 Cedex  
**LP Claude Lebois**, 8 boulevard Alamagny, BP 128

☎ 04 77 22 06 37  
 Accessibilité handicapés  
 Internat garçons-filles  
 Langues vivantes : anglais, espagnol

#### CAP

- Réalisation en chaudronnerie industrielle

#### BAC PRO

- Conducteur transport routier marchandises
- Logistique
- Technicien d'usinage
- Technicien en chaudronnerie industrielle
- Transport

**SAINT-CHAMOND** 42405 Cedex  
**LP hôtelier les Bruyères**, 18 rue François Gillet, BP 21

☎ 04 77 29 29 90  
 Internat garçons-filles  
 Langue vivante : anglais

#### CAP

- Cuisine
- Pâtissier
- Restaurant

#### BAC PRO

- Boulanger pâtissier
- Commercialisation et services en restauration
- Cuisine

#### Sections particulières

- Section européenne : anglais (élèves des bac pro Commercialisation et services en restauration et Cuisine.)

**SAINT-ETIENNE** 42014 Cedex 02  
**Cité scolaire Monnet Fourneyron - LP Benoît Fourneyron - site Métare**, 24 rue Virgile, BP 215  
 ☎ 04 77 46 30 50  
 Internat garçons-filles  
 Langue vivante : anglais

#### CAP

- Constructeur bois
- Ebéniste
- Installateur sanitaire
- Préparation et réalisation d'ouvrages électriques

#### BAC PRO

- Agencement de l'espace architectural
- Electrotechnique, énergie, équipements communis-cants habitat tertiaire
- Technicien constructeur bois
- Technicien d'études du bâtiment option A : études et économie
- Technicien du bâtiment : organisation et réalisation du gros oeuvre
- Technicien en installation des systèmes énergétiques et climatiques

**SAINT-ETIENNE** 42021 Cedex 01  
**LP Benoît Charvet**, 30 avenue Benoît Charvet  
 ☎ 04 77 49 30 80  
 Accessibilité handicapés  
 Hébergement organisé hors établissement  
 Langue vivante : anglais

#### CAP

- Coiffure
- Employé de vente spécialisé option B produits d'équi-pement courant

#### CAP agricole

- Jardinier paysagiste

#### BAC PRO

2<sup>de</sup> professionnelle à orientation progressive ouverte à titre expérimental à la rentrée 2016

- Accompagnement, soins et services à la personne option A : à domicile
- Accompagnement, soins et services à la personne option B : en structure
- Accueil - relation clients et usagers
- Commerce
- Esthétique cosmétique parfumerie
- Gestion-administration

#### Sections particulières

- ULIS : troubles des fonctions cognitives ou mentales (dont les troubles du langage écrit et de la parole)
- Section européenne : anglais (élèves des bacs pro Accueil-relation clients et usagers, Commerce et Gestion-administration)

**SAINT-ETIENNE** 42021 Cedex 01  
**LP Etienne Mimard**, 32 rue Etienne Mimard  
 ☎ 04 77 49 59 20

Accessibilité handicapés  
 Internat garçons-filles  
 Langue vivante : anglais

#### BAC PRO

- Etude et définition de produits industriels
- Maintenance des équipements industriels
- Maintenance des véhicules option A voitures particulières
- Réalisation de produits imprimés et plurimédia option A productions graphiques
- Réalisation de produits imprimés et plurimédia option B productions imprimées
- Réparation des carrosseries
- Technicien d'usinage

#### Sections particulières

- ULIS : troubles des fonctions cognitives ou mentales (dont les troubles du langage écrit et de la parole)

**SAINT-GENEST-MALIFAUZ** 42660  
**Antenne du lycée agricole de Montbri-son Précieux**, Le Creux du Balay  
 ☎ 04 77 40 23 00  
 Internat garçons-filles  
 Langue vivante : anglais

#### BAC PRO

- Conduite et gestion de l'exploitation agricole option systèmes à dominante élevage (1<sup>re</sup> année à temps plein, 2<sup>e</sup> et 3<sup>e</sup> années en apprentissage)
- Technicien conseil vente en animalerie (3 ans à temps plein ou 1<sup>re</sup> année à temps plein, 2<sup>e</sup> et 3<sup>e</sup> années en apprentissage)

**SORBIERS** 42290

**EREA**, 2 rue des Cèdres  
 ☎ 04 77 53 22 44  
 Internat garçons-filles

#### CAP

- Agent polyvalent de restauration
- Employé de vente spécialisé option A produits alimen-taires
- Maintenance des matériels option matériels de parcs et jardins

#### CAP agricole

- Jardinier paysagiste

**VERRIÈRES-EN-FOREZ** 42604  
**LP du Haut Forez**, Le Bourg, BP 191

☎ 04 77 97 74 20  
 Accessibilité handicapés  
 Internat garçons-filles  
 Langue vivante : anglais

#### CAP

- Agent polyvalent de restauration
- Cuisine
- Restaurant

#### BAC PRO

- Accompagnement, soins et services à la personne option B : en structure
- Commercialisation et services en restauration
- Cuisine

#### Sections particulières

- ULIS : troubles des fonctions cognitives ou mentales (dont les troubles du langage écrit et de la parole)

**VILLARS** 42390  
**Lycée horticole de Montravel**, Montravel, BP 7

☎ 04 77 91 11 10  
 Accessibilité handicapés  
 Internat garçons-filles  
 Langue vivante : anglais

#### CAP agricole

- Métiers de l'agriculture production végétale : arboriculture, horticulture

#### BAC PRO

- Aménagements paysagers
- Productions horticoles
- Technicien conseil vente de produits de jardin



## 69 RHÔNE

**BELLEVILLE** 69823 Cedex  
**SEP du lycée Aiguerande**, 2 place Georges Dutréve, BP 50211  
 ☎ 04 74 66 16 32  
*Accessibilité handicapés*  
 Internat garçons-filles  
*Langues vivantes* : allemand, anglais, espagnol

**CAP**

- Agent polyvalent de restauration

**BAC PRO**

- Accompagnement, soins et services à la personne option B : en structure
- Commercialisation et services en restauration
- Cuisine
- Gestion-administration

**BRIGNAIS** 69530

**LP Gustave Eiffel**, 6-12 avenue Ferdinand Gaillard  
 ☎ 04 78 05 22 66  
*Accessibilité handicapés*  
*Langues vivantes* : anglais, italien

**CAP**

- Menuisier fabricant de menuiserie, mobilier et agencement

**BAC PRO**

- Gestion-administration
- Menuiserie aluminium-verre (1<sup>re</sup> et 2<sup>e</sup> années à temps plein et 3<sup>e</sup> année en apprentissage)
- Ouvrages du bâtiment : métallerie
- Technicien menuisier-agenceur

**Sections particulières**

- ULIS : troubles des fonctions cognitives ou mentales (dont les troubles du langage écrit et de la parole)

**BRON** 69675 Cedex

**LP Émile Béjuît**, 282 route de Genas Case 22  
 ☎ 04 72 91 29 29  
*Accessibilité handicapés*  
 Internat garçons  
*Langue vivante* : anglais

**CAP**

- Conducteur livreur de marchandises
- Maintenance des véhicules option voitures particulières
- Peinture en carrosserie
- Réparation des carrosseries

**BAC PRO**

- Conducteur transport routier marchandises
- Maintenance des véhicules option A voitures particulières
- Maintenance des véhicules option B véhicules de transport routier
- Réparation des carrosseries

**Sections particulières**

- ULIS : troubles des fonctions cognitives ou mentales (dont les troubles du langage écrit et de la parole)
- Section européenne : anglais (élèves des bac pro maintenance des véhicules et réparation des carrosseries)

**BRON** 69676 Cedex  
**LP Tony Garnier**, 235 boulevard Pinel, BP 12  
 ☎ 04 72 78 83 00  
*Accessibilité handicapés*  
 Internat garçons-filles  
*Langue vivante* : anglais

**CAP**

- Carreleur mosaïste
- Installateur sanitaire
- Installateur thermique
- Maçon
- Menuisier fabricant de menuiserie, mobilier et agencement
- Peintre-applicateur de revêtements
- Plâtrier - plaquiste

**BAC PRO**

- Aménagement et finition du bâtiment (3 ans à temps plein ou 1<sup>re</sup> année à temps plein et 2<sup>e</sup> et 3<sup>e</sup> années par apprentissage)
- Electrotechnique, énergie, équipements communicants habitat tertiaire
- Systèmes électroniques numériques sécurité alarme
- Technicien d'études du bâtiment option A : études et économie
- Technicien d'études du bâtiment option B : assistant en architecture
- Technicien du bâtiment : organisation et réalisation du gros oeuvre (3 ans à temps plein ou 1<sup>re</sup> année à temps plein et 2<sup>e</sup> et 3<sup>e</sup> années par apprentissage)
- Technicien en installation des systèmes énergétiques et climatiques
- Technicien géomètre - topographe
- Travaux publics (3 années à temps plein ou 1<sup>re</sup> année à temps plein et 2<sup>e</sup> et 3<sup>e</sup> années en apprentissage)

**CALUIRE-ET-CUIRE** 69300

**LP André Cuzin**, 42 chemin de Crépieux  
 ☎ 04 72 27 49 94  
*Langue vivante* : anglais

**CAP**

- Installateur sanitaire
- Maçon
- Peintre-applicateur de revêtements
- Préparation et réalisation d'ouvrages électriques

**BAC PRO**

- Aménagement et finition du bâtiment (3 ans à temps plein ou 1<sup>re</sup> année à temps plein et 2<sup>e</sup> et 3<sup>e</sup> année par apprentissage)
- Technicien constructeur bois
- Technicien d'études du bâtiment option A : études et économie
- Technicien de maintenance des systèmes énergétiques et climatiques
- Technicien du bâtiment : organisation et réalisation du gros oeuvre (3 ans à temps plein ou 1<sup>re</sup> année à temps plein et 2<sup>e</sup> et 3<sup>e</sup> année par apprentissage)
- Technicien en installation des systèmes énergétiques et climatiques

**Sections particulières**

- ULIS : troubles des fonctions cognitives ou mentales (dont les troubles du langage écrit et de la parole)

**DARDILLY** 69570

**Lycée horticole de Lyon-Dardilly - Paysage et environnement**, 26 chemin de la Bruyère  
 ☎ 04 78 66 64 00  
 Internat garçons-filles  
*Langue vivante* : anglais

**BAC PRO**

- Aménagements paysagers
- Productions horticoles

**DARDILLY** 69571 Cedex  
**SEP du lycée François Rabelais**, Chemin du Dodin, BP 24  
 ☎ 04 78 66 88 88  
*Accessibilité handicapés*  
 Internat garçons-filles  
*Langues vivantes* : allemand, anglais, espagnol, italien

**CAP**

- Boulanger
- Charcutier-traiteur
- Cuisine
- Pâtissier
- Restaurant

**BAC PRO**

- Boucher charcutier traiteur
- Boulanger pâtissier
- Commercialisation et services en restauration (3 ans à temps plein ou 1<sup>re</sup> et 2<sup>e</sup> année à temps plein et 3<sup>e</sup> année par apprentissage)
- Cuisine (3 ans à temps plein ou 1<sup>re</sup> et 2<sup>e</sup> année à temps plein et 3<sup>e</sup> année par apprentissage)

**Sections particulières**

- Section européenne : allemand (élèves du bac pro commercialisation et services en restauration)

**DÉCINES-CHARPIEU** 69150

**SEP du Lycée Charlie Chaplin**, 43 rue Sully  
 ☎ 04 78 49 50 95  
*Accessibilité handicapés*  
 Hébergement organisé hors établissement  
*Langue vivante* : anglais

**CAP**

- Maintenance des matériels option matériels de travaux publics et de manutention
- Préparation et réalisation d'ouvrages électriques

**BAC PRO**

- Electrotechnique, énergie, équipements communicants industriel
- Maintenance des matériels option B travaux publics et manutention
- Maintenance des véhicules option C motocycles

**ECULLY** 69132 Cedex

**LP François Cevert**, 104 chemin de la Sauvegarde, BP 178  
 ☎ 04 78 66 47 77  
*Accessibilité handicapés*  
*Langues vivantes* : anglais, espagnol

**CAP**

- Employé de vente spécialisé option B produits d'équipement courant
- Maintenance des véhicules option voitures particulières
- Opérateur/opératrice logistique
- Peinture en carrosserie
- Réparation des carrosseries

**BAC PRO**

- Accueil - relation clients et usagers
- Commerce
- Logistique
- Maintenance des véhicules option A voitures particulières
- Réparation des carrosseries

**Sections particulières**

- Section européenne : anglais (élèves des bac pro commerce et logistique et accueil relation clients et usagers)

**GIVORS** 69700**LP Danielle Casanova**, 7 avenue Danielle Casanova

☎ 04 72 24 11 57

Accessibilité handicapés

Langues vivantes : anglais, espagnol, italien

**CAP**

- Agent polyvalent de restauration
- Coiffure

**BAC PRO**

- Accompagnement, soins et services à la personne option B : en structure
- Accueil - relation clients et usagers
- Commerce
- Métiers de la mode - vêtements
- Métiers du cuir option maroquinerie

**Sections particulières**

- ULIS : troubles des fonctions cognitives ou mentales (dont les troubles du langage écrit et de la parole)
- Section européenne : italien (élèves de tous les bac pro)

**GIVORS** 69700**LP Pablo Picasso**, 12 chemin de la Côte à Cailloux

☎ 04 72 49 21 00

Accessibilité handicapés

Langue vivante : anglais

**CAP**

- Préparation et réalisation d'ouvrages électriques

**BAC PRO**

- Electrotechnique, énergie, équipements communicants industriel
- Maintenance des véhicules option A voitures particulières
- Microtechniques
- Réparation des carrosseries
- Systèmes électroniques numériques télécommunications et réseaux

**L'ARBRESLE** 69592**LP Barthélemy Thimonnier**, 160 avenue André Lassagne, BP 111

☎ 04 74 01 19 11

Internat garçons-filles

Langue vivante : anglais

**CAP**

- Menuisier fabricant de menuiserie, mobilier et agencement

**BAC PRO**

- Accompagnement, soins et services à la personne option B : en structure
- Electrotechnique, énergie, équipements communicants industriel
- Gestion-administration
- Technicien menuisier-agenceur

**LYON 1<sup>er</sup>** 69283 Cedex 01**LP Diderot**, 41 cours Général Giraud

☎ 04 37 40 87 37

Accessibilité handicapés

Internat garçons-filles

Langue vivante : anglais

**BAC PRO**

- Maintenance des équipements industriels
- Métiers de la mode - vêtements
- Pilote de ligne de production
- Procédés de la chimie, de l'eau et des papiers-cartons

**LYON 1<sup>er</sup>** 69283 Cedex 01**LP Jacques de Flesselles**, 15 rue de Flesselles

☎ 04 72 10 22 22

Accessibilité handicapés

Langues vivantes : anglais, espagnol

**BAC PRO**

- Electrotechnique, énergie, équipements communicants habitat tertiaire, industriel
- Gestion-administration
- Systèmes électroniques numériques électronique industrielle embarquée, télécommunications et réseaux

**Sections particulières**

- Section européenne : allemand (élèves du bac pro Electrotechnique énergie équipements communicants)

**LYON 4<sup>e</sup>** 69004**LP Camille Claudel**, 15 rue de Cuire

☎ 04 72 10 60 50

Accessibilité handicapés

Langues vivantes : allemand, anglais, espagnol, italien

**CAP**

- Employé de commerce multi-spécialités
- Employé de vente spécialisé option B produits d'équipement courant

**BAC PRO**

- Accueil - relation clients et usagers
- Commerce
- Gestion-administration

**Sections particulières**

- ULIS : troubles des fonctions cognitives ou mentales (dont les troubles du langage écrit et de la parole)
- Section européenne : anglais, espagnol (élèves de tous les bac pro)

**LYON 5<sup>e</sup>** 69322 Cedex 05**SEP du lycée Edouard Branly**, 25 rue de Tourvielle

☎ 04 72 16 70 00

Internat garçons-filles

Langue vivante : anglais

**BAC PRO***2<sup>de</sup> professionnelle à orientation progressive ouverte à titre expérimental à la rentrée 2016*

- Electrotechnique, énergie, équipements communicants habitat tertiaire, industriel, possibilité de convention avec la Marine nationale
- Systèmes électroniques numériques audiovisuel multimédia, audiovisuel professionnel, électronique industrielle embarquée, possibilité de convention avec la Marine nationale, possibilité de convention avec l'Armée de terre

**Sections particulières**

- Section européenne : anglais (élèves des bac pro Electrotechnique énergie équipements communicants et systèmes électroniques numériques)

**LYON 7<sup>e</sup>** 69007**LP Louise Labé**, 65 boulevard Yves Farge

☎ 04 78 72 12 34

Accessibilité handicapés

Hébergement organisé hors établissement

Langues vivantes : anglais, espagnol

**BAC PRO**

- Accueil - relation clients et usagers
- Commerce
- Gestion-administration (3 ans à temps plein ou 1<sup>re</sup> année à temps plein et 2<sup>e</sup> et 3<sup>e</sup> années par apprentissage)
- Métiers de la mode - vêtements
- Vente (prospection, négociation, suivi de clientèle)

**Sections particulières**

- Section européenne : anglais (élèves des bac pro tertiaires)

**LYON 7<sup>e</sup>** 69361 Cedex 07**SEP du lycée Hector Guimard**, 23 rue

Claude Veyron

☎ 04 72 71 50 00

Accessibilité handicapés

Internat garçons

Langue vivante : anglais

**BAC PRO**

- Electrotechnique, énergie, équipements communicants industriel
- Etude et définition de produits industriels
- Fonderie (3 années à temps plein ou 1<sup>re</sup> année à temps plein et 2<sup>e</sup> et 3<sup>e</sup> années en apprentissage)
- Plastiques et composites
- Prothèse dentaire
- Technicien modeleur
- Technicien ouvrier

**Sections particulières**

- Section sportive : rugby

**LYON 8<sup>e</sup>** 69008**LP du Premier Film**, 14 rue du Premier Film

☎ 04 78 76 54 70

Accessibilité handicapés

Internat filles

Langues vivantes : anglais, espagnol

**CAP**

- Agent polyvalent de restauration
- Coiffure
- Esthétique, cosmétique, parfumerie

**BAC PRO**

- Artisanat et métiers d'art option communication visuelle plurimédia
- Artisanat et métiers d'art option marchandisage visuel
- Esthétique cosmétique parfumerie

**Sections particulières**

- ULIS : troubles envahissants du développement (dont l'autisme)

**LYON 8<sup>e</sup>** 69008**LP Jean Lurçat**, 4 rue Ludovic Arrachart

☎ 04 72 78 01 60

Accessibilité handicapés

Hébergement organisé hors établissement

Langue vivante : anglais

**CAP**

- Employé de commerce multi-spécialités
- Métier du pressing

**BAC PRO**

- Accompagnement, soins et services à la personne option B : en structure
- Accueil - relation clients et usagers
- Commerce
- Gestion-administration
- Métiers du pressing et de la blanchisserie
- Services de proximité et vie locale activités participant à la socialisation et au développement de la citoyenneté (A2), gestion du patrimoine locatif (G2)

**Sections particulières**

- Section européenne : allemand (élèves des bac pro Accueil - relation clients et usagers et commerce)

**LYON 9<sup>e</sup>** 69256 Cedex 09**LP Martin Luther King**, 5 rue Communieu, BP 733

☎ 04 78 83 99 20

Langues vivantes : anglais, espagnol

**CAP**

- Conducteur d'installations de production
- Préparation et réalisation d'ouvrages électriques

**BAC PRO**

- Gestion-administration
- Technicien d'usage

**OULLINS** 69600**LP Edmond Labbé**, 9 chemin des Chassagnes

☎ 04 72 39 56 56

Langue vivante : anglais

**CAP**

- Installateur en froid et conditionnement d'air

**BAC PRO**

- Electrotechnique, énergie, équipements communicants industriels  
 - Maintenance des équipements industriels  
 - Systèmes électroniques numériques électrodomestique  
 - Technicien de maintenance des systèmes énergétiques et climatiques  
 - Technicien du froid et du conditionnement d'air  
 - Technicien en installation des systèmes énergétiques et climatiques

**Sections particulières**

- Section européenne : anglais (élèves de tous les bac pro)

**OULLINS** 69921 Cedex**LP Joseph-Marie Jacquard**, 20-28 rue Louis

Auguste Blanqui, BP 35

☎ 04 78 51 01 70

Accessibilité handicapés

Hébergement organisé hors établissement

Langues vivantes : anglais, espagnol, italien

**CAP**

- Agent polyvalent de restauration

**BAC PRO**

- Accompagnement, soins et services à la personne option B : en structure  
 - Commerce  
 - Gestion-administration  
 - Métiers de la mode - vêtements  
 - Services de proximité et vie locale activités de soutien et d'aide à l'intégration (A1), gestion du patrimoine locatif (G2)  
 - Vente (prospection, négociation, suivi de clientèle)

**Sections particulières**

- ULIS : troubles des fonctions cognitives ou mentales (dont les troubles du langage écrit et de la parole)  
 - Section européenne : anglais (élèves de tous les bac pro)

**RILLIEUX-LA-PAPE** 69144 Cedex**LP Georges Lamarque**, 10 route de Genève,

BP 27

☎ 04 72 27 40 00

Accessibilité handicapés

Internat garçons-filles

Langue vivante : anglais

**CAP**

- Ebéniste  
 - Menuisier fabricant de menuiserie, mobilier et agencement  
 - Tapissier-tapissière d'ameublement en décor

**BAC PRO**

- Agencement de l'espace architectural  
 - Artisanat et métiers d'art option tapisserie d'ameublement  
 - Technicien de fabrication bois et matériaux associés  
 - Technicien menuisier-agenceur

**Sections particulières**

- ULIS : troubles des fonctions cognitives ou mentales (dont les troubles du langage écrit et de la parole)

**RILLIEUX-LA-PAPE** 69140**LP Sermenaz**, 2179 avenue de l'Europe

☎ 04 72 01 88 20

Hébergement organisé hors établissement

Langue vivante : anglais

**CAP**

- Agent de sécurité  
 - Employé de commerce multi-spécialités

**BAC PRO**

- Accueil - relation clients et usagers  
 - Commerce  
 - Métiers de la sécurité

**Sections particulières**

- Section européenne : anglais (élèves des bac pro commerce et ARCU)

**SAINT-GENIS-LAVAL** 69230**Lycée agricole et agroalimentaire****André Paillet**, 4 chemin des Grabelières

☎ 04 78 56 75 75

Internat garçons-filles

Langue vivante : anglais

**BAC PRO**

- Bio-industries de transformation (3 ans à temps plein ou 1<sup>re</sup> année à temps plein, 2<sup>e</sup> et 3<sup>e</sup> années en apprentissage)  
 - Laboratoire contrôle qualité

**SAINT-JEAN-D'ARDIÈRES** 69220**Lycée agro-viticole Bel Air**, 394 route Henry

Fessy

☎ 04 74 66 45 97

Accessibilité handicapés

Internat garçons-filles

Langue vivante : anglais

**BAC PRO**

- Conduite et gestion de l'exploitation agricole option vigne et vin  
 - Technicien conseil vente en alimentation option produits alimentaires

**Sections particulières**

- Section européenne : anglais (élèves du bac pro vigne et vin)

**SAINT-PRIEST** 69800**LP Fernand Forest**, 9 impasse Jacques Brel

☎ 04 78 21 54 05

Accessibilité handicapés

Hébergement organisé hors établissement

Langues vivantes : anglais, espagnol

**CAP**

- Réalisation en chaudronnerie industrielle  
 - Serrurier métallier

**BAC PRO**

2<sup>de</sup> professionnelle à orientation progressive ouverte à titre expérimental à la rentrée 2016  
 - Electrotechnique, énergie, équipements communicants industriel  
 - Gestion-administration  
 - Productique mécanique option décolletage  
 - Technicien d'usinage  
 - Technicien en chaudronnerie industrielle

**Sections particulières**

- ULIS : troubles des fonctions cognitives ou mentales (dont les troubles du langage écrit et de la parole)

**TARARE** 69173 Cedex**LP Jules Verne**, 75 route de Saint-Clément, BP

137

☎ 04 74 05 00 74

Accessibilité handicapés

Internat garçons-filles

Langues vivantes : allemand, anglais, espagnol, italien

**CAP**

- Employé de vente spécialisé option B produits d'équipement courant

**BAC PRO**2<sup>de</sup> professionnelle à orientation progressive ouverte à titre expérimental à la rentrée 2016

- Accueil - relation clients et usagers  
 - Commerce  
 - Electrotechnique, énergie, équipements communicants habitat tertiaire  
 - Maintenance des équipements industriels

**Sections particulières**

- Section européenne : allemand (élèves du bac pro commerce)

**THIZY-LES-BOURGS** 69240**SEP du lycée François Mansart**, Rue

Jacquard, BP 70

☎ 04 74 64 05 26

Accessibilité handicapés

Internat garçons-filles

Langue vivante : anglais

**CAP**

- Carreleur mosaïste  
 - Constructeur en béton armé du bâtiment  
 - Installateur thermique  
 - Maçon  
 - Menuisier fabricant de menuiserie, mobilier et agencement  
 - Peintre-appliqueur de revêtements  
 - Plâtrier - plaquiste  
 - Préparation et réalisation d'ouvrages électriques

**BAC PRO**

- Technicien en installation des systèmes énergétiques et climatiques

**Sections particulières**

- ULIS : troubles des fonctions cognitives ou mentales (dont les troubles du langage écrit et de la parole)

**VAULX-EN-VELIN** 69120**LP les Canuts**, 2 rue Ho-Chi-Minh

☎ 04 37 45 20 00

Accessibilité handicapés

Langue vivante : anglais

**CAP**

- Agent polyvalent de restauration  
 - Employé de vente spécialisé option B produits d'équipement courant  
 - Préparation et réalisation d'ouvrages électriques  
 - Serrurier métallier

**BAC PRO**

- Commerce  
 - Electrotechnique, énergie, équipements communicants industriel  
 - Gestion-administration  
 - Technicien d'usinage

**Sections particulières**

- ULIS : troubles des fonctions cognitives ou mentales (dont les troubles du langage écrit et de la parole)

**VÉNISSIEUX** 69631 Cedex**LP Hélène Boucher**, 18 rue Rosenberg, BP 21

☎ 04 72 90 03 40

Accessibilité handicapés

Hébergement organisé hors établissement

Langues vivantes : anglais, espagnol

**CAP**

- Agent de propreté et d'hygiène

- Cuisine

- Employé de vente spécialisé option A produits alimentaires

- Restaurant

**BAC PRO**

- Commercialisation et services en restauration

- Cuisine

- Hygiène, propreté, stérilisation

**Sections particulières**

- ULIS : troubles des fonctions cognitives ou mentales (dont les troubles du langage écrit et de la parole)

**VÉNISSIEUX** 69694 Cedex**LP Marc Seguin**, 20 boulevard Marcel Sembat

☎ 04 78 78 50 00

Accessibilité handicapés

Langue vivante : anglais

**CAP**

- Conducteur d'installations de production

- Préparation et réalisation d'ouvrages électriques

**BAC PRO**- Electrotechnique, énergie, équipements communicants habitat tertiaire, industriel (3 ans à temps plein ou 1<sup>re</sup> année à temps plein et 2<sup>e</sup> et 3<sup>e</sup> années en apprentissage)

- Maintenance des équipements industriels

- Systèmes électroniques numériques électronique industrielle embarquée

**VÉNISSIEUX** 69200**SEP du lycée polyvalent Jacques Brel**,

2 rue Albert Jacquard

☎ 04 72 50 31 60

Accessibilité handicapés

Langues vivantes : anglais, espagnol

**CAP**

- Employé de commerce multi-spécialités

- Employé de vente spécialisé option B produits d'équipement courant

**BAC PRO**

- Accompagnement, soins et services à la personne option B : en structure

- Commerce

- Gestion-administration

- Optique lunetterie

**VILLEFRANCHE-SUR-SAÔNE**

69665 Cedex

**SEP du lycée Claude Bernard**, 234 rue

Philippe Héron, BP 475

☎ 04 74 02 72 72

Accessibilité handicapés

Internat garçons-filles

Langues vivantes : allemand, anglais, espagnol, italien

**CAP**

- Employé de commerce multi-spécialités

- Fleuriste

**BAC PRO**

- Commerce

- Vente (prospection, négociation, suivi de clientèle)

**Sections particulières**

- ULIS : troubles des fonctions cognitives ou mentales (dont les troubles du langage écrit et de la parole)

- Section européenne : anglais (élèves des bac pro commerce et vente)

**VILLEFRANCHE-SUR-SAÔNE**

69651 Cedex

**SEP du lycée Louis Armand**, 507 avenue du Beaujolais, CS 60402

☎ 04 74 02 30 00

Internat garçons-filles

Langue vivante : anglais

**CAP**

- Préparation et réalisation d'ouvrages électriques

- Réalisation en chaudronnerie industrielle

**BAC PRO**

- Electrotechnique, énergie, équipements communicants industriel

- Maintenance des équipements industriels

- Métiers de la mode - vêtements

- Systèmes électroniques numériques télécommunications et réseaux

- Technicien d'usinage

- Technicien en chaudronnerie industrielle

**VILLEURBANNE** 69100 Cedex**Cité scolaire René Pellet - EREA déficients visuels**, 32 rue de France, BP 5016

☎ 04 78 03 98 98

Internat garçons-filles

Langue vivante : anglais

**CAP**

- Agent polyvalent de restauration

- Cannage paillage en ameublement

- Vannerie

**CAP agricole**

- Jardinier paysagiste

- Métiers de l'agriculture production végétale : arboriculture, horticulture

**BAC PRO**

- Electrotechnique, énergie, équipements communicants habitat tertiaire, industriel

- Gestion-administration

**Sections particulières**

- ULIS : troubles de la fonction visuelle

- Section européenne : anglais (élèves du bac pro gestion administration)

**VILLEURBANNE** 69100**LP Alfred de Musset**, 128 rue de la Poudrette

☎ 04 78 26 93 45

Hébergement organisé hors établissement

Langues vivantes : anglais, espagnol

**CAP**

- Opérateur/opératrice logistique

**BAC PRO**

- Electrotechnique, énergie, équipements communicants industriel

- Logistique

- Maintenance des équipements industriels

- Transport

**Sections particulières**

- ULIS : troubles des fonctions cognitives ou mentales (dont les troubles du langage écrit et de la parole)

**VILLEURBANNE** 69615 Cedex**LP Frédéric Faÿs**, 46 rue Frédéric Faÿs, BP

84076

☎ 04 72 91 39 50

Langue vivante : anglais

**CAP**

- Conducteur d'installations de production

- Réalisation en chaudronnerie industrielle

**BAC PRO**

- Pilote de ligne de production

- Technicien d'usinage

- Technicien en chaudronnerie industrielle

**VILLEURBANNE** 69100**LP Magenta**, 64-66 rue Magenta

☎ 04 78 68 87 57

Accessibilité handicapés

Hébergement organisé hors établissement

Langue vivante : anglais

**BAC PRO**- Gestion-administration (3 ans à temps plein ou 1<sup>re</sup>et 2<sup>e</sup> année à temps plein 3<sup>e</sup> année par apprentissage)**Sections particulières**

- ULIS : troubles envahissants du développement (dont l'autisme)

- Sections européennes : anglais, italien (pour les élèves du bac pro gestion administration)

**VILLEURBANNE** 69100**LP Marie Curie**, 64 boulevard Eugène Réguiillon

☎ 04 78 54 20 07

Accessibilité handicapés

Langues vivantes : anglais, espagnol, italien

**CAP**

- Employé de vente spécialisé option B produits d'équipement courant

**BAC PRO**

- Accompagnement, soins et services à la personne option B : en structure

- Accueil - relation clients et usagers

- Commerce

**Sections particulières**

- Section européenne : anglais (élèves des bac pro commerce et ARCU)

# Les établissements privés sous contrat

## 01 AIN

### BÂGÉ-LE-CHÂTEL 01380

**MFR**, Place de l'Eperon

☎ 03 85 36 39 40

Internat garçons-filles

Langue vivante : anglais

#### BAC PRO

- Conduite et gestion de l'exploitation agricole option systèmes à dominante cultures seule la 1<sup>re</sup> année

(seconde pro) est assurée, 1<sup>re</sup> et terminale à la MFR de Montluel en apprentissage

- Conduite et gestion de l'exploitation agricole option systèmes à dominante élevage

### BELLEY 01302 Cedex

**LP Lamartine**, 41 rue Georges Girerd, BP 79

☎ 04 79 81 01 44

Accessibilité handicapés

Internat garçons-filles

Langue vivante : anglais

#### BAC PRO

- Systèmes électroniques numériques sécurité alarme

### BOURG-EN-BRESSE 01000

**LP Saint-Joseph**, 3 bis rue du Lycée

☎ 04 74 45 88 80

Internat garçons-filles

Langues vivantes : allemand, anglais, espagnol, italien

#### CAP

- Employé de vente spécialisé option B produits d'équipement courant

#### BAC PRO

- Accompagnement, soins et services à la personne

option B : en structure

- Accueil - relation clients et usagers

- Commerce

- Gestion-administration

- Systèmes électroniques numériques audiovisuel

multimédia, électrodomestique, télécommunications et réseaux

- Vente (prospection, négociation, suivi de clientèle)

### CHAZEY-SUR-AIN 01150

**Ecole des courses hippiques**, Parc du

Cheval - Le Luizard

☎ 04 78 00 66 90

Internat garçons-filles

Langue vivante : anglais

#### CAP agricole

- Lad - cavalier d'entraînement

### CORMARANCHE-EN-BUGEY 01110

**Ecole technique du bois**, 560 B rue du

Marais

☎ 04 74 35 26 68

Langue vivante : anglais

#### CAP

- Conducteur-opérateur de scierie

- Mécanicien conducteur de scieries et industries

mécaniques du bois option B mécanicien affûteur de

sciage, tranchage, déroulage

#### BAC PRO

- Technicien de scierie

### GEX 01170

**SEP du lycée Jeanne d'Arc**, 273 rue de

Genève

☎ 04 50 28 36 14

Accessibilité handicapés

Langues vivantes : anglais, espagnol

#### BAC PRO

- Commerce

- Gestion-administration

- Transport

### MIRIBEL 01705

**LP Saint-Joseph**, 101 rue Henri Grobon, BP 519

☎ 04 78 55 29 66

Accessibilité handicapés

Langues vivantes : anglais, espagnol

#### CAP

- Employé de vente spécialisé option B produits d'équipement courant

#### BAC PRO

- Accompagnement, soins et services à la personne

option B : en structure

- Accueil - relation clients et usagers

- Commerce

### MONTLUEL 01120

**MFR de la Dombes**, Route de Saint André de

Carcy

☎ 04 78 06 64 33

Internat garçons-filles

Langue vivante : anglais

#### CAP agricole

- Services aux personnes et vente en espace rural

#### BAC PRO

- Services aux personnes et aux territoires (classe de seconde uniquement, 1<sup>re</sup> et terminale à la MFR La Saulsaie)

### MONTLUEL 01120

**MFR Domaine de La Saulsaie**, La Saulsaie

☎ 04 78 06 62 28

Internat garçons-filles

Langue vivante : anglais

#### BAC PRO

- Productions horticoles

- Services aux personnes et aux territoires (classes de

1<sup>re</sup> et terminale uniquement à la MFR La Saulsaie,

classe de seconde à La Dombes)

**Formations par Alternance**

**LA MFR DE LA DOMBES**  
04 78 06 64 33

- Classes d'orientation : 4<sup>ème</sup> / 3<sup>ème</sup>
- CAPA Service Aux Personnes et Vente en Espace Rural
- 2<sup>ème</sup> bac Pro Services aux Personnes et aux Territoires (SAPAT)
- DEAVS : Diplôme d'Etat d'Auxiliaire de Vie Sociale (apprentissage et contrat de pro)
- AMP : Diplôme d'Etat d'Aide Médico-Psychologique (contrat de pro)

**LA MFR DOMAINE DE LA SAULSAIE**  
04 78 06 62 28

- 1<sup>ère</sup> et T<sup>ème</sup> Bac Pro Services aux Personnes et aux Territoires (SAPAT)
- BTS DATR (Développement, Animation des Territoires Ruraux)
- Bac Pro Productions Horticoles : floriculture, maraîchage, pépinière, arboriculture
- Bac Pro CGEA Système à dominante Cultures : en apprentissage
- Formation Continue : Certiphyto (toutes catégories), Adema (demandeurs d'emploi)

**Portes Ouvertes 2016**

**Samedi 30 janvier**  
**Samedi 19 mars**  
09h - 17h

**Vendredi 27 mai**  
16h - 20h

**domaines professionnels**

- Accueil
- Agriculture
- Commerce
- Horiculture
- Métiers du bois
- Paysage
- Restauration
- Santé Social
- Services

**Lieu-dit la Saulsaie**  
**01120 MONTLUEL**  
**+ d'infos :**  
**www.mfr01.fr**

**RÉUSSIR autrement**

**NANTUA** 01130**LP rural de l'Ain**, 5 rue du Dr Levrat

☎ 04 74 75 07 19

Accessibilité handicapés

Internat filles

Langues vivantes : anglais, italien

**CAP agricole**

- Services aux personnes et vente en espace rural

**BAC PRO**

- Services aux personnes et aux territoires

- Technicien conseil vente en alimentation option produits alimentaires

**PÉRONNAS** 01960**MFR**, La Vernée

☎ 04 74 21 55 14

Accessibilité handicapés

Internat garçons-filles

Langue vivante : anglais

**BAC PRO**

- Aménagements paysagers

- Technicien conseil vente en alimentation option produits alimentaires

**PONT-DE-VEYLE** 01290**MFR**, 20 avenue des Sports

☎ 03 85 36 27 05

Accessibilité handicapés

Internat garçons-filles

Langue vivante : anglais

**BAC PRO**

- Services aux personnes et aux territoires

**SAINT-SORLIN-EN-BUGEY**

01150

**LP agricole Saint-Sorlin**, 10 place de la Halle

☎ 04 74 35 72 34

Accessibilité handicapés

Internat filles

Langue vivante : anglais

**CAP agricole**

- Services aux personnes et vente en espace rural

**BAC PRO**

- Services aux personnes et aux territoires

**VILLARS-LES-DOBES** 01330**LP rural de l'Ain**, 160 rue de la Poype

☎ 04 74 98 04 24

Accessibilité handicapés

Internat filles

Langue vivante : anglais

**BAC PRO**

- Laboratoire contrôle qualité

- Technicien en expérimentation animale

**42 LOIRE****CHAZELLES-SUR-LYON** 42140**LP des Monts du Lyonnais**, 9 rue de

Montbrison

☎ 04 77 52 74 52

Accessibilité handicapés

Langue vivante : anglais

**CAP**

- Employé de vente spécialisé option A produits alimentaires

- Employé de vente spécialisé option B produits d'équipement courant

**BAC PRO**

- Commerce

- Gestion-administration

- Logistique

- Métiers de la mode - vêtements

**Sections particulières**

- Section européenne : anglais (élèves de tous les bacs pro)

**FEURS** 42110**Lycée le Puits de l'Aune**, Rue Louis Blanc,

BP 96

☎ 04 77 26 11 65

Accessibilité handicapés

Internat garçons-filles

Langues vivantes : anglais, espagnol

**BAC PRO**

- Bio-industries de transformation

- Services aux personnes et aux territoires

**LYCEE PROFESSIONNEL PRIVÉ RURAL DE L'AIN**

Établissement privé sous contrat d'Etat

**SITE DE NANTUA****SERVICES AUX PERSONNES / VENTE**3<sup>ème</sup> à Projet Professionnel

(Découverte des métiers Remédiation)

**Filière services aux personnes / vente****CAPa** Services aux Personnes -Vente (2 ans)**BAC PRO** Services aux Personnes (3 ans)**BAC PRO** Technicien Conseil Vente (3 ans)**Alternance****BP** Préparateur en pharmacie

(apprentissage ou formation continue)

**Préparation CAP** Petite Enfance

(formation continue)

[www.lppr01.com](http://www.lppr01.com)**SITE DE VILLARS LES DOBES****LABORATOIRE /ANIMALIER DE LABORATOIRE****Filière collège**3<sup>ème</sup> à Projet Professionnel

(Découverte des métiers Remédiation)

**Filière laboratoire****BAC PRO** Laboratoire Contrôle Qualité (3 ans)**BAC PRO** Technicien en Expérimentation Animale (3 ans)

**PORTES  
OUVERTES**  
sur les 2 sites :  
**19 mars 2016**  
de 9h à 13h  
**20 mai 2016**  
de 15h à 19h

5 rue du Docteur Levrat 01130 Nantua  
Tél. 04 74 75 07 19 - Fax 04 74 75 09 93  
secretariat.nantua@lppr01.com

160, rue de la Poype 01330 Villars-les-Dombes  
Tél. 04 74 98 04 24 - Fax 04 74 98 03 20  
secretariat.villars@lppr01.com

**LE CHAMBON-FEUGEROLLES**

42501 Cedex

**LP Lachaux**, Rue Edouard Michot, BP 31

☎ 04 77 40 15 50

Langues vivantes : anglais, espagnol

**CAP**

- Employé de vente spécialisé option B produits d'équipement courant
- Tapissier-tapissière d'ameublement en décor

**BAC PRO**

- Accueil - relation clients et usagers
- Commerce

**Sections particulières**

- ULIS : troubles des fonctions cognitives ou mentales (dont les troubles du langage écrit et de la parole)

**MARLHES** 42660**MFR**, 22 route de Jonzieux

☎ 04 77 51 81 87

Internat garçons-filles

Langue vivante : anglais

**BAC PRO**

- Forêt
- Services aux personnes et aux territoires

**MONTBRISON** 42601 Cedex**LP Jean-Baptiste d'Allard**, 7 rue du Bief, BP 7

☎ 04 77 58 15 89

Accessibilité handicapés

Internat filles

Langues vivantes : anglais, espagnol

**CAP**

- Coiffure
- Employé de vente spécialisé option C services à la clientèle
- Esthétique, cosmétique, parfumerie

**BAC PRO**

- Accompagnement, soins et services à la personne option B : en structure
- Esthétique cosmétique parfumerie
- Vente (prospection, négociation, suivi de clientèle)

**MONTBRISON** 42600**MFR de Montbrison**, 31 avenue d'Allard

☎ 04 77 58 19 22

Accessibilité handicapés

Internat garçons-filles

Langues vivantes : anglais, espagnol

**BAC PRO**

- Commerce
- Services aux personnes et aux territoires (2<sup>nd</sup>e et 1<sup>er</sup> à Montbrison, terminale à Saint-Etienne)

**MORNAND** 42600**MFR du Forez**, Les Maréchaux

☎ 04 77 97 17 77

Accessibilité handicapés

Internat garçons-filles

Langue vivante : anglais

**BAC PRO**

- Conduite et gestion de l'entreprise hippique

**NANDAX** 42720**Lycée agricole Etienne Gautier**, Ressins

☎ 04 77 23 70 10

Accessibilité handicapés

Langue vivante : anglais

**BAC PRO**

- Conduite et gestion de l'exploitation agricole option systèmes à dominante élevage

**RIVE-DE-GIER** 42800**LP Notre-Dame des Collines**, 4 rue Ferdinand Buisson

☎ 04 77 75 01 78

Langues vivantes : anglais, espagnol, italien

**CAP**

- Carreleur mosaïste
- Employé de commerce multi-spécialités
- Maçon
- Plâtrier - plaquiste

**BAC PRO**

- Aménagement et finition du bâtiment
- Commerce

**ROANNE** 42300**LP Arago**, 26 rue Arago

☎ 04 77 23 91 45

Accessibilité handicapés

Langue vivante : anglais

**CAP**

- Agent de sécurité

**BAC PRO**

- Systèmes électroniques numériques audiovisuel multimédia

**ROANNE** 42300**LP Sainte-Anne**, 4 rue Saint-Alban

☎ 04 77 23 91 45

Accessibilité handicapés

Langues vivantes : allemand, anglais, espagnol

**BAC PRO**

- Gestion-administration

**SAINT-CHAMOND** 42400**LP Sainte-Marie - la Grand'Grange**, Rue Mondragon

☎ 04 77 22 04 71

Accessibilité handicapés

Hébergement organisé hors établissement

Langue vivante : anglais

**BAC PRO**

- Electrotechnique, énergie, équipements communicants industriel
- Maintenance des équipements industriels
- Technicien d'usinage
- Technicien menuisier-agenceur

**SAINT-CHAMOND** 42400**LP Saint-Ennemond**, 8-10 rue du Pilat

☎ 04 77 22 03 03

Accessibilité handicapés

Hébergement organisé hors établissement

Langues vivantes : anglais, espagnol, italien

**CAP**

- Agent polyvalent de restauration
- Employé de vente spécialisé option A produits alimentaires
- Employé de vente spécialisé option B produits d'équipement courant
- Opérateur/opératrice logistique

**BAC PRO**

- Accompagnement, soins et services à la personne option B : en structure
- Gestion-administration
- Services de proximité et vie locale activités de soutien et d'aide à l'intégration (A1), activités participant à la socialisation et au développement de la citoyenneté (A2)

**LYCÉE DES MONTS DU LYONNAIS**  
LYCÉE DES MÉTIERS

**Journées Portes Ouvertes**  
vendredi 11 mars 2016 : 17h00 - 20h00  
samedi 12 mars 2016 : 9h00 - 13h30

**BREVET CAP BAC PRO BTS**

Gestion Administration  
Vente - Commerce  
Logistique  
Métiers de la mode

Lycée professionnel privé sous contrat avec l'Etat  
9 rue de Montbrison - 42140 CHAZELLES-SUR-LYON  
04.77.52.74.52 - www.lycee-monts-lyonnais.fr

**SAINT-CHAMOND** 42405 Cedex**MFR**, 2 rue du Chemin de Fer, BP 24

☎ 04 77 22 11 02

Accessibilité handicapés

Internat garçons-filles

Langue vivante : anglais

**CAP agricole**

- Services aux personnes et vente en espace rural

**BAC PRO**- Services aux personnes et aux territoires (2nde et 1<sup>re</sup> à Saint-Chamond, terminale à Saint-Étienne)**SAINT-ETIENNE** 42007 Cedex 01**AFEP Association forézienne d'écoles de production**, 10 rue des Acières, BP 20520

☎ 04 77 92 13 55

Accessibilité handicapés

**CAP**- Conducteur d'installations de production  
- Serrurier métallier**SAINT-ETIENNE** 42100**LP La Salésienne**, 35 rue de la Richelandière

☎ 04 77 49 37 77

Hébergement organisé hors établissement

Langue vivante : anglais

**CAP**

- Agent polyvalent de restauration

**BAC PRO**

- Accompagnement, soins et services à la personne option B : en structure

**SAINT-ETIENNE** 42028 Cedex 01**LP La Salle**, 10 rue Franklin

☎ 04 77 43 54 30

Accessibilité handicapés

Internat garçons

Langue vivante : anglais

**CAP**

- Préparation et réalisation d'ouvrages électriques

**BAC PRO**- Electrotechnique, énergie, équipements communi-  
cants industriel  
- Maintenance des équipements industriels  
- Procédés de la chimie, de l'eau et des papiers-  
cartons  
- Technicien d'usinage**Sections particulières**

- ULIS : troubles des fonctions cognitives ou mentales (dont les troubles du langage écrit et de la parole)

**SAINT-ETIENNE** 42000**LP le Marais Sainte-Thérèse**, 48 boulevard

Thiers

☎ 04 77 92 86 50

Accessibilité handicapés

Hébergement organisé hors établissement

Langue vivante : anglais

**CAP**- Agent de sécurité  
- Conducteur d'installations de production**BAC PRO**- Microtechniques  
- Optique lunetterie  
- Prothèse dentaire  
- Systèmes électroniques numériques électronique  
industrielle embarquée, télécommunications et réseaux  
- Technicien en chaudronnerie industrielle**SAINT-ETIENNE** 42007 Cedex 01**LP Sainte-Marie**, 39 rue des Frères Chappe, BP 40513

☎ 04 77 43 30 50

Hébergement organisé hors établissement

Langues vivantes : anglais, espagnol

**CAP**

- Employé de commerce multi-spécialités

**BAC PRO**- Accueil - relation clients et usagers  
- Artisanat et métiers d'art option communication visuelle plurimédia  
- Commerce  
- Photographie  
- Vente (prospection, négociation, suivi de clientèle)**SAINT-ETIENNE** 42000**LP Tézenas du Montcel**, 14-16 place Girodet

☎ 04 77 92 11 40

Hébergement organisé hors établissement

Langues vivantes : allemand, anglais, espagnol, italien

**BAC PRO**

- Gestion-administration

**SAINT-ETIENNE** 42100**MFR**, 38 rue du Docteur Michelon

☎ 04 77 47 82 50

Accessibilité handicapés

Internat garçons-filles

Langue vivante : anglais

**BAC PRO**- Services aux personnes et aux territoires (alternance sous statut scolaire : classes de 1<sup>re</sup> et terminale uniquement)**SAINT-GENEST-LERPT** 42530**SEP du lycée hôtelier le Renouveau**,

Château Colcombet

☎ 04 77 90 76 80

Accessibilité handicapés

Hébergement organisé hors établissement

Langues vivantes : allemand, anglais, espagnol, italien

**CAP**- Cuisine  
- Restaurant**BAC PRO**- Commercialisation et services en restauration  
- Cuisine**Sections particulières**

- ULIS : troubles des fonctions cognitives ou mentales (dont les troubles du langage écrit et de la parole)

**SAINT-GERMAIN-LESPINASSE**

42640

**MFR**, Les Athiauds

☎ 04 77 64 50 07

Accessibilité handicapés

Internat garçons-filles

Langues vivantes : anglais, espagnol

**BAC PRO**

- Technicien conseil vente en alimentation option produits alimentaires

**SURY-LE-COMTAL** 42450**Lycée agricole Saint-André**, 1 rue du Petit

Lavoir

☎ 04 77 30 83 12

Accessibilité handicapés

Internat garçons-filles

Langue vivante : anglais

**CAP agricole**- Maréchal-ferrant  
- Services aux personnes et vente en espace rural  
- Soigneur d'équidés**BAC PRO**- Conduite et gestion d'une entreprise du secteur canin et félin  
- Conduite et gestion de l'entreprise hippique  
- Technicien conseil vente en animalerie**SURY-LE-COMTAL** 42450**LP Sainte-Claire**, 8 rue des Parottes, BP 43

☎ 04 77 50 51 00

Internat garçons

Langue vivante : anglais

**CAP**- Installateur thermique  
- Maintenance des véhicules option voitures particulières**BAC PRO**- Electrotechnique, énergie, équipements communi-  
cants industriel  
- Maintenance des équipements industriels  
- Maintenance des véhicules option A voitures particulières  
- Maintenance des véhicules option C motocycles  
- Technicien de maintenance des systèmes énergé-  
tiques et climatiques**TARTARAS** 42800**MFR de Murigneux**, 8 place du Chai

☎ 04 77 75 00 69

Internat garçons-filles

Langue vivante : anglais

**CAP agricole**

- Jardinier paysagiste

**BAC PRO**

- Aménagements paysagers

**VOUGY** 42720**MFR Le Roseil**, Vougy

☎ 04 77 65 30 53

Internat filles

Langue vivante : anglais

**BAC PRO**

- Services aux personnes et aux territoires



## 69 RHÔNE

**ANSE** 69480**MFR**, La Petite Gonthière

☎ 04 74 60 42 22

Internat garçons-filles

Langue vivante : anglais

**BAC PRO**

- Gestion des milieux naturels et de la faune

**BRUSSIEU** 69690**Ateliers d'apprentissage et de maîtrise de la vallée de la Brévenne**, La Giraudière

☎ 04 74 70 85 04

Internat garçons

Langue vivante : anglais

**CAP**

- Menuisier fabricant de menuiserie, mobilier et agencement

- Serrurier métallier

**BAC PRO**- Ouvrages du bâtiment : métallerie (1<sup>re</sup> et 2<sup>e</sup> année à temps plein et 3<sup>e</sup> année en apprentissage)- Technicien constructeur bois (1<sup>re</sup> et 2<sup>e</sup> année à temps plein et 3<sup>e</sup> année en apprentissage)- Technicien menuisier-agenceur (1<sup>re</sup> et 2<sup>e</sup> année à temps plein, 3<sup>e</sup> année par apprentissage)**CHARENTAY** 69220**MFR du Beaujolais**, Château de Sermezy

☎ 04 74 66 81 51

Internat garçons-filles

Langue vivante : anglais

**CAP agricole**

- Services aux personnes et vente en espace rural

**BAC PRO**

- Services aux personnes et aux territoires

**CHESSY** 69380**MFR**, 68 avenue de la Gare

☎ 04 78 43 93 94

Accessibilité handicapés

Internat garçons-filles

Langues vivantes : anglais, espagnol

**BAC PRO**- Aménagements paysagers (1<sup>re</sup> et terminale seulement, 2<sup>de</sup> à Sainte-Consoce)

- Productions horticoles

**GIVORS** 69700**LP Notre-Dame**, 1 rue Honoré Pétetin

☎ 04 37 20 11 20

Langues vivantes : anglais, espagnol, italien

**BAC PRO**

- Gestion-administration

- Logistique

**LAMURE-SUR-AZERGUES** 69870**MFR des 4 vallées**, La Panissière

☎ 04 74 03 05 48

Accessibilité handicapés

Internat garçons-filles

Langue vivante : anglais

**BAC PRO**

- Forêt

**L'ARBRESLE** 69210**MFR La Palma**, 226 chemin de la Palma

☎ 04 74 72 05 90

Internat filles

Langue vivante : anglais

**BAC PRO**

- Services aux personnes et aux territoires

**LIMONEST** 69579 Cedex**Lycée d'agrotechnologie de Sandar**, 392

chemin de la Sablière, BP 17

☎ 04 78 35 11 30

Accessibilité handicapés

Internat garçons-filles

Langue vivante : anglais

**BAC PRO**

- Conduite et gestion de l'entreprise hippique

**LYON 1<sup>er</sup>** 69001**LP de coiffure**, 22 rue d'Algérie

☎ 04 78 28 28 00

Langue vivante : anglais

**CAP**

- Coiffure

**BAC PRO**

- Perruquier posticheur

**LYON 1<sup>er</sup>** 69001**LP Jamet Buffereau**, 17 rue des Chartreux

☎ 04 78 27 75 38

Hébergement organisé hors établissement

Langues vivantes : anglais, espagnol, italien

**BAC PRO**

- Accueil - relation clients et usagers

- Commerce

- Gestion-administration

**Sections particulières**

- Section européenne : espagnol (élèves de tous les bacs pro)

**LYON 1<sup>er</sup>** 69203 Cedex 01**LP Japy**, 1 place Louis Pradel, BP 1152

☎ 04 78 28 27 12

Langues vivantes : anglais, espagnol

**CAP**

- Employé de commerce multi-spécialités

- Employé de vente spécialisé option C services à la clientèle

**BAC PRO**

- Accueil - relation clients et usagers

- Commerce

- Gestion-administration



**MFR CHESSY**

**FORMATIONS PAR ALTERNANCE**

→ *Après une 3<sup>e</sup>*

2<sup>nd</sup>e Générale et Technologique par alternance  
(18 semaines de stage - Projet d'orientation)

Bac Pro Productions Horticoles

Bac Pro Aménagements Paysagers

Bac Pro Gestion-Administration  
(contrat d'apprentissage)

→ *Portes ouvertes*

30 janvier 2016  
12 mars 2016

**RÉUSSIR autrement**

MAISON FAMILIALE ET RURALE DE CHESSY  
68, avenue de la Gare - 69380 CHESSY  
04 78 43 93 94 - mfr.chessy@mfr.asso.fr

SITE : [www.mfrchessy.fr](http://www.mfrchessy.fr)

**LYON 2<sup>e</sup>** 69002**LP Saint-Marc**, 4 rue Sainte-Hélène

☎ 04 78 38 73 30

*Langues vivantes* : anglais, espagnol**CAP**

- Employé de vente spécialisé option A produits alimentaires
- Employé de vente spécialisé option B produits d'équipement courant

**BAC PRO**

- Commerce
- Gestion-administration

**Sections particulières**

- ULIS : troubles des fonctions cognitives ou mentales (dont les troubles du langage écrit et de la parole)

**LYON 3<sup>e</sup>** 69424 Cedex 03**LP de la SEPR**, 46 rue du professeur Rochaix

☎ 04 72 83 27 27

*Accessibilité handicapés**Langue vivante* : anglais**CAP**

- Art et techniques de la bijouterie-joaillerie option bijouterie-joaillerie
- Ebéniste
- Métiers de l'enseigne et de la signalétique
- Signalétique, enseigne et décor

**BAC PRO**

- Artisanat et métiers d'art option communication visuelle plurimédia
- Métiers de la mode - vêtements
- Photographie
- Prothèse dentaire
- Réalisation de produits imprimés et plurimédia option A productions graphiques
- Réalisation de produits imprimés et plurimédia option B productions imprimées
- Systèmes électroniques numériques électronique industrielle embarquée, télécommunications et réseaux

**Sections particulières**

- ULIS : troubles des fonctions cognitives ou mentales (dont les troubles du langage écrit et de la parole)

**LYON 4<sup>e</sup>** 69004**LP de coiffure de Lyon**, 28-30 rue Valentin

Couturier

☎ 04 78 28 77 35

**CAP**

- Coiffure

**LYON 5<sup>e</sup>** 69322 Cedex 05**LP Don Bosco**, 12 montée Saint-Laurent

☎ 04 72 41 14 54

*Accessibilité handicapés*

Internat filles

*Langues vivantes* : allemand, anglais, espagnol, italien**CAP**

- Agent polyvalent de restauration

**BAC PRO**

- Accompagnement, soins et services à la personne option B : en structure
- Services de proximité et vie locale activités de soutien et d'aide à l'intégration (A1), gestion des espaces ouverts au public (G1)

**Sections particulières**

- ULIS : troubles des fonctions cognitives ou mentales (dont les troubles du langage écrit et de la parole)

**LYON 6<sup>e</sup>** 69006**LP Carrel**, 119 rue Boileau

☎ 04 72 71 56 46

*Accessibilité handicapés**Langues vivantes* : anglais, espagnol**CAP**

- Employé de vente spécialisé option B produits d'équipement courant

**BAC PRO**

- Accompagnement, soins et services à la personne option B : en structure
- Accueil - relation clients et usagers
- Commerce (3 ans à temps plein ou 1<sup>re</sup> année à temps plein et 2<sup>e</sup> et 3<sup>e</sup> années par apprentissage)
- Vente (prospection, négociation, suivi de clientèle)

**Sections particulières**

- Section européenne : anglais (élèves des bacs pro commerce, vente et ARCU)

**LYON 7<sup>e</sup>** 69007**LP Chevreul Lestonnac**, 2 boulevard des

Tchécoslovaques

☎ 04 72 83 06 20

*Accessibilité handicapés**Langue vivante* : anglais**BAC PRO**

- Gestion-administration

**LYON 7<sup>e</sup>** 69363 Cedex 07**LP Saint-Joseph**, 327 rue Garibaldi

☎ 04 78 72 21 72

*Langue vivante* : anglais**CAP**

- Employé de vente spécialisé option B produits d'équipement courant
- Installateur sanitaire
- Installateur thermique
- Opérateur/opératrice logistique
- Préparation et réalisation d'ouvrages électriques

**BAC PRO**

- Accueil - relation clients et usagers
- Commerce
- Gestion-administration
- Technicien de maintenance des systèmes énergétiques et climatiques (3 années à temps plein ou 1<sup>re</sup> année à temps plein et 2<sup>e</sup> et 3<sup>e</sup> années en apprentissage)
- Technicien du froid et du conditionnement d'air
- Technicien en installation des systèmes énergétiques et climatiques (3 années à temps plein ou 1<sup>re</sup> année à temps plein et 2<sup>e</sup> et 3<sup>e</sup> années par apprentissage)
- Vente (prospection, négociation, suivi de clientèle)

**Sections particulières**

- ULIS : troubles des fonctions cognitives ou mentales (dont les troubles du langage écrit et de la parole)
- Section européenne : anglais (élèves des bacs pro commerce, ARCU, vente)

**LYON 8<sup>e</sup>** 69373 Cedex 08**LP La Mache**, 75 boulevard Jean XXIII

☎ 04 72 78 55 55

Internat garçons

*Langue vivante* : anglais**BAC PRO**

- Agencement de l'espace architectural
- Electrotechnique, énergie, équipements communicants industriel
- Ouvrages du bâtiment : métallerie
- Systèmes électroniques numériques télécommunications et réseaux
- Technicien d'usinage
- Technicien en chaudronnerie industrielle
- Technicien menuisier-agenceur

**LYON 8<sup>e</sup>** 69008**LP ORT**, 133 rue Marius Berliet

☎ 04 72 78 09 09

*Accessibilité handicapés**Langue vivante* : anglais**BAC PRO**

- Electrotechnique, énergie, équipements communicants habitat tertiaire, industriel
- Gestion-administration
- Systèmes électroniques numériques télécommunications et réseaux

**LYON 9<sup>e</sup>** 69009**Ateliers d'apprentissage de Gorge de Loup, Ecole de production**, 105 avenue

Sidoine Apollinaire

☎ 04 78 83 72 85

*Langue vivante* : anglais**CAP**

- Conducteur d'installations de production

**BAC PRO**

- Technicien d'usinage

**LYON 9<sup>e</sup>** 69009**SEP du lycée Jehanne de France**, 6 rue

de la Fraternelle

☎ 04 72 53 70 30

*Accessibilité handicapés**Langues vivantes* : allemand, anglais, italien**CAP**

- Agent polyvalent de restauration
- Cuisine
- Restaurant

**BAC PRO**

- Accompagnement, soins et services à la personne option B : en structure
- Commercialisation et services en restauration
- Cuisine

**Choisissez votre orientation avec passion !**



**ECOLE LA MACHE**  
un premier apprentissage est celui du métier d'homme.

**Lycée Professionnel**  
Métiers de l'Industrie et du Bâtiment

- Passerelles vers la voie technologique
- Travaux en atelier pour des commandes clients

[www.ecolelamache.org](http://www.ecolelamache.org) LYON 8<sup>e</sup> - Tél. : 04 72 78 55 55

**OULLINS 69600****LP Orsel**, 30 rue Orsel

☎ 04 72 66 32 80

Accessibilité handicapés

Langues vivantes : anglais, espagnol

**CAP**

- Employé de vente spécialisé option B produits d'équipement courant

**BAC PRO**

- Accueil - relation clients et usagers

- Commerce

- Gestion-administration

- Vente (prospection, négociation, suivi de clientèle)

**RILLIEUX-LA-PAPE 69140****LP Saint-Charles**, 2831 route de Strasbourg

☎ 04 72 01 89 94

Accessibilité handicapés

Langues vivantes : anglais, espagnol

**CAP**

- Employé de vente spécialisé option B produits d'équipement courant

**BAC PRO**

- Commerce

- Gestion-administration

- Systèmes électroniques numériques audiovisuel multimédia

- Vente (prospection, négociation, suivi de clientèle)

**SAINTE-CONSORCE 69280****MFR de l'Ouest Lyonnais**, Chemin de la Brossonnière

☎ 04 78 19 80 50

Internat garçons-filles

Langue vivante : anglais

**BAC PRO**- Aménagements paysagers (2nde et 1<sup>re</sup> à Sainte-Consorce, terminale à Chessy)**SAINTE-FOY-LÈS-LYON 69110****LP la Favorite**, 107 rue Commandant Charcot

☎ 04 78 59 25 97

Langues vivantes : allemand, anglais, espagnol, italien

**CAP**

- Agent de sécurité

**BAC PRO**

- Gestion-administration

- Métiers de la sécurité

**SAINT-GENIS-LAVAL 69230****Lycée horticole de Lyon Pressin**, 81

chemin de Beaunant

☎ 04 78 56 73 80

Accessibilité handicapés

Internat garçons-filles

Langue vivante : anglais

**CAP agricole**

- Métiers de l'agriculture production végétale : arboriculture, horticulture

**BAC PRO**- Productions horticoles (3 ans à temps plein ou 1<sup>re</sup> année à temps plein, 2<sup>e</sup> et 3<sup>e</sup> année par apprentissage)**SAINT-LAURENT-DE-CHAMOUSSET 69930****MFR**

☎ 04 74 70 50 72

Accessibilité handicapés

Internat garçons-filles

Langues vivantes : anglais, espagnol

**BAC PRO**

- Conduite et gestion de l'exploitation agricole option systèmes à dominante élevage

- Services aux personnes et aux territoires (2nde et 1<sup>re</sup> à Saint-Laurent-de-Chamousset, terminale à L'Arbresle)**SAINTE-ROMAIN-DE-POPEY 69490**

69490

**MFR de Saint-Romain**, Les Arnas, BP 1

☎ 04 74 05 81 30

Accessibilité handicapés

Internat garçons-filles

Langue vivante : anglais

**BAC PRO**

- Agroéquipement

**SAINT-SYMPHORIEN-SUR-COISE 69590****Lycée Jean Monnet**, 304 boulevard de la Bardière

☎ 04 78 48 42 24

Accessibilité handicapés

Hébergement organisé hors établissement

Langue vivante : anglais

**BAC PRO**

- Services aux personnes et aux territoires

- Technicien conseil vente en alimentation option produits alimentaires

**Sections particulières**

- ULIS : troubles des fonctions cognitives ou mentales (dont les troubles du langage écrit et de la parole)

**VAULX-EN-VELIN 69120****Ateliers d'apprentissage de l'industrie Boisard, Ecole de production**, 148 avenue

Franklin Roosevelt

☎ 04 78 49 03 78

Langue vivante : anglais

**CAP**

- Conducteur d'installations de production

- Ebéniste

- Maintenance des véhicules option véhicules de transport routier

- Menuisier aluminium-verre

- Menuisier fabricant de menuiserie, mobilier et agencement

- Réalisation en chaudronnerie industrielle

- Réparation des carrosseries

**BAC PRO**

- Ouvrage du bâtiment métallerie

- Technicien d'usinage



**LYCEE PROFESSIONNEL  
& APPRENTISSAGE**

**Baccalauréats professionnels :**  
Vente, Commerce (scolaire ou apprentissage)  
Gestion Administration  
Accueil Relation Clients et Usagers (ARCU)

**CAP Vente :**  
Scolaire : produits courants  
Apprentissage :  
Employé de Commerce Multispécialité  
Presse Papeterie Librairie (effectif minimal de 5 pour ouverture)

**3ème PREPA PRO**

**PORTES OUVERTES  
SAMEDI 2 avril 2016  
9 h - 12 h 30**

30, rue Orsel  
69600 OULLINS  
Métro B - SNCF  
Gare d'Oullins  
Tél : 04/72/66/32/80  
lyceeorsel@wanadoo.fr  
Établissement privé  
sous contrat avec l'état



Après la  
**3<sup>ème</sup>**

**LYCÉE TECHNOLOGIQUE ET LYCÉE PROFESSIONNEL**

<p><b>BAC PRO ELEC</b></p> <p>Electrotechnique Energie Equipements Communicants</p>	<p><b>BAC PRO SEN</b></p> <p>Systèmes Electroniques Numériques</p>	<p><b>BAC PRO GA</b></p> <p>Gestion Administration</p>
<p><b>2<sup>nde</sup> GT</b></p> <p>Seconde Générale et Technologique</p>	<p><b>BAC STI2D SIN</b></p> <p>Systèmes d'Information et Numérique</p>	<p><b>BAC STMG GF</b></p> <p>Gestion et Finance</p>

LTP ORT 133, Rue Marius Berliet 69373 Lyon Cedex 08  
Tél. : 04.72.78.09.09 mail : lyon@ort.asso.fr - www.ort-lyon.fr  
Lycée sous contrat d'association avec l'Etat

**VILLEFRANCHE-SUR-SAÔNE**

69657 Cedex

**LP Notre-Dame**, 72 rue des Jardiniers, BP 213

☎ 04 74 65 48 47

Langue vivante : anglais

**CAP**

- Employé de vente spécialisé option B produits d'équipement courant

**BAC PRO**

- Accompagnement, soins et services à la personne option B : en structure

- Accueil - relation clients et usagers

- Gestion-administration

- Transport

**VILLIÉ-MORGON 69910**

**MFR**, 194 montée des Gaudets, BP 25

☎ 04 74 04 21 02

Internat garçons-filles

Langues vivantes : anglais, espagnol

**BAC PRO**

- Technicien conseil vente en animalerie

**CAP • BACS PRO • BACS TECHNO  
BTS • Formation initiale et alternance  
Prépa Concours**



**PORTES OUVERTES 2016**

> Samedi 30 janvier de 9h à 13h

> Samedi 2 avril de 9h à 13h

> Vendredi 27 mai de 17h30 à 19h30

**LYCÉE NOTRE DAME**

ÉTABLISSEMENT CATHOLIQUE SOUS CONTRAT D'ASSOCIATION AVEC L'ÉTAT

VILLEFRANCHE-SUR-SAÔNE

**BAC PRO GA**

GESTION ADMINISTRATION

**BAC PRO ARCU**

ACCUEIL, RELATION, CLIENTELE, USAGER

**BAC PRO TRANSPORT**

**BAC PRO ASSP**

ACCOMPAGNEMENT, SOINS ET SERVICES A LA PERSONNE

**CAP VENTE**

**3ÈME PREPA PRO**

**FCIL - SECRÉTARIAT MÉDICO-SOCIAL**



72 rue des jardiniers • 69400 Villefranche  
tél 04 74 65 48 47 • fax 04 74 68 25 63  
www.csnd.fr • info@csnd.fr

[www.csnd.fr](http://www.csnd.fr)

**6 formations  
sont dispensées au CFA**

**Travaux Publics Limousin-Auvergne  
par l'intermédiaire  
d'un contrat d'apprentissage :**

- CAP Constructeur et entretien de routes (en 2 ans)
- CAP Constructeur en canalisation (en 2 ans)
- CAP Conduite d'Engins (en 2 ans)
- BAC PRO Travaux Publics après un CAP (en 2 ans)
- BTS Travaux Publics (en 2 ans)
- Mention complémentaire technicien en réseaux électriques (en 1 an)

La constitution préalable d'un binôme (jeune-entreprise) est conseillée.

Le siège  
du CFA TP  
est à Limoges  
dans les locaux de  
la FRTP Limousin  
et la formation  
se déroule  
à Égletons



**www.cfatp-la.fr**

CFA TP Limousin Auvergne  
22, rue Atlantis - BP 6954  
87069 Limoges cedex  
Fax : 05 55 35 07 09

**CFA des Travaux Publics  
Limousin-Auvergne**



**Pour tout renseignement  
complémentaire :**  
Tél : 05 55 35 07 05  
contact@cfatp-la.fr

viewesa-clermont.fr

## A Les établissements de formation par apprentissage

Vous trouverez dans ces pages les noms et les adresses des centres de formation d'apprentis (CFA), des lycées professionnels et des maisons familiales et rurales (MFR) classés par département puis par ordre alphabétique de commune.

### 01 AIN

#### AMBÉRIEU-EN-BUGEY 01502

Cedex

**CFA CECOF**, 52 avenue de la Libération, BP 209

☎ 04 74 38 40 22

Accessibilité handicapés

Internat garçons-filles

Langue vivante : anglais

#### CAP

- Boucher
- Boulanger
- Charcutier-traiteur
- Coiffure
- Cuisine
- Employé de commerce multi-spécialités
- Employé de vente spécialisé option A produits alimentaires
- Employé de vente spécialisé option B produits d'équipement courant
- Fleuriste
- Maintenance des véhicules option voitures particulières
- Pâtissier
- Restaurant

#### BAC PRO

- Commerce
- Maintenance des véhicules option A voitures particulières
- Technicien conseil vente en alimentation option produits alimentaires

#### BÂGÉ-LE-CHÂTEL 01380

**MFR**, Place de l'Eperon

☎ 03 85 36 39 40

Internat garçons-filles

Langue vivante : anglais

#### CAP agricole

- Entretien de l'espace rural
- Avec le CFA régional des MFR Rhône-Alpes, 7 chemin Jean-Marie Vianney, 69130 Ecully. ☎ 04 72 86 03 86

#### BALAN 01360

**MFR**, 53 rue Centrale

☎ 04 78 06 16 03

Accessibilité handicapés

Internat garçons-filles

Langue vivante : anglais

#### CAP

- Cuisine
  - Pâtissier
  - Restaurant
- Avec le CFA régional des MFR Rhône-Alpes, 7 chemin Jean-Marie Vianney, 69130 Ecully. ☎ 04 72 86 03 86

#### BAC PRO

- Boucher charcutier traiteur
  - Boulanger pâtissier
- Avec le CFA régional des MFR Rhône-Alpes, 7 chemin Jean-Marie Vianney, 69130 Ecully. ☎ 04 72 86 03 86

#### BELLEGARDE-SUR-VALSERINE 01206 Cedex

**SEP du lycée Saint-Exupéry**, 15 avenue

Saint-Exupéry, BP 616

☎ 04 50 56 61 40

Accessibilité handicapés

Internat garçons-filles

Langues vivantes : allemand, anglais, espagnol

#### CAP

- Cuisine
  - Restaurant
- Avec le CFA de l'Académie de Lyon, 50 cours de la République, CS 90198, 69624 Villeurbanne Cedex. ☎ 04 72 40 43 00

#### BELLEY 01306 Cedex

**LP du Bugey**, 113 rue du 5ème RTM, BP 157

☎ 04 79 81 02 18

Internat garçons-filles

Langue vivante : anglais

#### BAC PRO

- Electrotechnique, énergie, équipements communicants industriel (1<sup>re</sup> année à temps plein et 2<sup>e</sup> et 3<sup>e</sup> années en apprentissage)
  - Technicien du froid et du conditionnement d'air (1<sup>re</sup> année à temps plein et 2<sup>e</sup> et 3<sup>e</sup> années en apprentissage)
- Avec le CFA de l'Académie de Lyon, 50 cours de la République, CS 90198, 69624 Villeurbanne Cedex. ☎ 04 72 40 43 00

#### BOURG-EN-BRESSE 01006 cedex

**BTP CFA Ain**, 98 rue des Compagnons, CS 50253

☎ 04 74 21 44 97

Accessibilité handicapés

Internat garçons-filles

Langue vivante : anglais

#### CAP

- Carreleur mosaïste
- Constructeur de routes
- Constructeur en béton armé du bâtiment
- Constructeur en canalisations des travaux publics
- Installateur sanitaire
- Installateur thermique
- Maçon
- Menuisier fabricant de menuiserie, mobilier et agencement
- Menuisier installateur
- Peintre-applicateur de revêtements
- Plâtrier - plaquiste
- Préparation et réalisation d'ouvrages électriques
- Serrurier métallier

#### BOURG-EN-BRESSE 01000

**CFFPA Les Sardières**, 79 route de Jasseron

☎ 04 74 45 50 80

Internat garçons-filles

Langue vivante : anglais

#### CAP agricole

- Jardinier paysagiste
- Avec le CFA régional agricole Rhône-Alpes, 26 chemin de la Bruyère, 69570 Dardilly. ☎ 04 78 66 64 10
- Métiers de l'agriculture production animale, production végétale : grandes cultures
- Avec le CFA régional agricole Rhône-Alpes, 26 chemin de la Bruyère, 69570 Dardilly. ☎ 04 78 66 64 10
- Opérateur en industries agroalimentaires option transformation de produits alimentaires
- Avec le CFA de l'IFRIA Rhône-Alpes, Agrapole - 23 rue Jean Baldassini, 69007 Lyon. ☎ 04 78 95 40 44
- Services aux personnes et vente en espace rural
- Avec le CFA régional agricole Rhône-Alpes, 26 chemin de la Bruyère, 69570 Dardilly. ☎ 04 78 66 64 10

#### BAC PRO

- Conduite et gestion de l'exploitation agricole option systèmes à dominante cultures, option systèmes à dominante élevage (1<sup>re</sup> année à temps plein, 2<sup>e</sup> et 3<sup>e</sup> année par apprentissage)
- Avec le CFA régional agricole Rhône-Alpes, 26 chemin de la Bruyère, 69570 Dardilly. ☎ 04 78 66 64 10
- Bio-industries de transformation (1<sup>re</sup> année à temps plein, 2<sup>e</sup> et 3<sup>e</sup> année par apprentissage)
- Avec le CFA régional agricole Rhône-Alpes, 26 chemin de la Bruyère, 69570 Dardilly. ☎ 04 78 66 64 10

#### BOURG-EN-BRESSE 01000

**LP Gabriel Voisin**, 21 avenue de Jasseron

☎ 04 74 23 02 55

Internat garçons-filles

Langues vivantes : anglais, espagnol

#### CAP

- Construction des carrosseries
- Avec le CFA de l'IFAI Rhône-Alpes, 60 avenue Jean Mermoz, 69372 Lyon Cedex 08. ☎ 04 78 77 06 36
- Maintenance des véhicules option véhicules de transport routier
- Avec le CFA CECOF, 52 avenue de la Libération, BP 209, 01502 Ambérieu-en-Bugey Cedex. ☎ 04 74 38 40 22
- Réparation des carrosseries
- Avec le CFA CECOF, 52 avenue de la Libération, BP 209, 01502 Ambérieu-en-Bugey Cedex. ☎ 04 74 38 40 22

#### BAC PRO

- Maintenance des véhicules option B véhicules de transport routier (1<sup>re</sup> année à temps plein 2<sup>e</sup> et 3<sup>e</sup> année par apprentissage)
- Avec le CFA de l'Académie de Lyon, 50 cours de la République, CS 90198, 69624 Villeurbanne Cedex. ☎ 04 72 40 43 00

**BOURG-EN-BRESSE** 01011 Cedex  
**LP Joseph Marie Carriat**, 1 rue de Crouy, BP  
 60309

☎ 04 74 32 18 48

Internat garçons-filles

Langue vivante : anglais

#### CAP

- Conducteur d'installations de production

Avec le CFA de l'Académie de Lyon, 50 cours de la République, CS 90198, 69624 Villeurbanne Cedex.

☎ 04 72 40 43 00

#### BAC PRO

- Technicien du bâtiment : organisation et réalisation du gros oeuvre (1<sup>re</sup> et 2<sup>e</sup> années à temps plein et 3<sup>e</sup> année en apprentissage)

Avec le BTP CFA AFRA, 3 place du Paisy, 69570 Dardilly. ☎ 04 72 52 07 21

**BOURG-EN-BRESSE** 01011 Cedex  
**LP Marcelle Pardé**, 47 avenue Alsace-Lorraine,  
 BP 303

☎ 04 74 32 76 75

Accessibilité handicapés

Internat filles

Langues vivantes : anglais, espagnol, italien

#### BAC PRO

- Gestion-administration (1<sup>re</sup> année à temps plein et 2<sup>e</sup> et 3<sup>e</sup> années par apprentissage)

Avec le CFA de l'Académie de Lyon, 50 cours de la République, CS 90198, 69624 Villeurbanne Cedex.

☎ 04 72 40 43 00

### CHÂTILLON-SUR-CHALARONNE

01400

**LP Georges Charpak**, Avenue Charles de  
 Gaulle

☎ 04 74 55 05 23

Accessibilité handicapés

Internat garçons-filles

Langue vivante : anglais

#### BAC PRO

- Maintenance des matériels option A agricoles (1<sup>re</sup> et 2<sup>e</sup> années à temps plein et 3<sup>e</sup> année en apprentissage)

Avec le CFA de l'Académie de Lyon, 50 cours de la République, CS 90198, 69624 Villeurbanne Cedex.

☎ 04 72 40 43 00

- Maintenance des matériels option B travaux publics et manutention (1<sup>re</sup> et 2<sup>e</sup> années à temps plein et 3<sup>e</sup> année en apprentissage)

Avec le BTP CFA AFRA, 3 place du Paisy, 69570 Dardilly. ☎ 04 72 52 07 21, www.afra-btp.com

- Maintenance des matériels option C parcs et jardins (1<sup>re</sup> et 2<sup>e</sup> années à temps plein et 3<sup>e</sup> année en apprentissage)

Avec le CFA de l'Académie de Lyon, 50 cours de la République, CS 90198, 69624 Villeurbanne Cedex.

☎ 04 72 40 43 00

### CHAZEY-SUR-AIN

01150

**Ecole des courses hippiques**, Parc du

Cheval - Le Luizard

☎ 04 78 00 66 90

Internat garçons-filles

Langue vivante : anglais

#### BAC PRO

- Conduite et gestion de l'entreprise hippique

Avec le école des courses hippiques - AFASEC de Cabriès, Les plaines de l'Arbois, BP 27, 13822 Cabriès Cedex. ☎ 04 42 22 41 45

### CORMARANCHE-EN-BUGEY

01110

**MFR**, 560 A rue du Marais

☎ 04 74 35 28 59

Internat garçons-filles

Langue vivante : anglais

#### CAP

- Charpentier bois

- Menuisier fabricant de menuiserie, mobilier et agencement

Avec le CFA régional des MFR Rhône-Alpes, 7 chemin Jean-Marie Vianney, 69130 Ecully. ☎ 04 72 86 03 86

#### BAC PRO

- Technicien menuisier-agencier

Avec le CFA régional des MFR Rhône-Alpes, 7 chemin Jean-Marie Vianney, 69130 Ecully. ☎ 04 72 86 03 86

### MISÉRIEUX

01600

**Lycée agricole Edouard Herriot**, Domaine de Cibeins

☎ 04 74 08 88 22

Accessibilité handicapés

Internat garçons-filles

Langue vivante : anglais

#### BAC PRO

- Conduite et gestion d'une entreprise du secteur canin et félin

- Productions aquacoles

- Technicien conseil vente en animalerie

Avec le CFA régional agricole Rhône-Alpes, 26 chemin de la Bruyère, 69570 Dardilly. ☎ 04 78 66 64 10

### MONTLUEL

01120

**MFR Domaine de La Saulsaie**, La Saulsaie

☎ 04 78 06 62 28

Internat garçons-filles

Langue vivante : anglais

#### BAC PRO

- Conduite et gestion de l'exploitation agricole option systèmes à dominante cultures (1<sup>re</sup> année à la MFR de Bâgé le Châtel, 2<sup>e</sup> et 3<sup>e</sup> année par apprentissage à Montluel)

Avec le CFA régional des MFR Rhône-Alpes, 7 chemin Jean-Marie Vianney, 69130 Ecully. ☎ 04 72 86 03 86

### PÉRONNAS

01960 CS 90002

**AFPMA - Pôle Formation des Industries Technologiques de l'Ain**, 1 allée des Tyrandes

☎ 04 74 32 36 36

Accessibilité handicapés

Internat garçons

Langue vivante : anglais

#### CAP

- Réalisation en chaudronnerie industrielle

#### BAC PRO

- Electrotechnique, énergie, équipements communicants industriel

- Logistique

- Maintenance des équipements industriels

- Technicien d'usinage

- Technicien de maintenance des systèmes énergétiques et climatiques

- Technicien du froid et du conditionnement d'air

- Technicien en chaudronnerie industrielle

### PÉRONNAS

01960

**MFR**, La Vernée

☎ 04 74 21 55 14

Accessibilité handicapés

Internat garçons-filles

Langue vivante : anglais

#### BAC PRO

- Accueil - relation clients et usagers

- Commerce

Avec le CFA régional des MFR Rhône-Alpes, 7 chemin Jean-Marie Vianney, 69130 Ecully. ☎ 04 72 86 03 86

### PONT-DE-VEYLE

01290

**Antenne du CFA des Compagnons du Devoir et du Tour de France**, Le Château

☎ 03 85 31 56 87

Internat garçons-filles

#### CAP

- Tailleur de pierre

Avec le CFA des Compagnons du Devoir et du Tour de France (Rhône-Alpes), 53 avenue Sidoine Apollinaire, 69009 Lyon. ☎ 04 72 19 85 10

### PONT-DE-VEYLE

01290

**MFR**, 20 avenue des Sports

☎ 03 85 36 27 05

Accessibilité handicapés

Internat garçons-filles

Langue vivante : anglais

#### CAP

- Agent polyvalent de restauration

Avec le CFA régional des MFR Rhône-Alpes, 7 chemin Jean-Marie Vianney, 69130 Ecully. ☎ 04 72 86 03 86

## 42 LOIRE

**FIRMINY** 42700

**LP Albert Camus**, 32 bis rue de la Loire, BP 180

☎ 04 77 40 17 17

Accessibilité handicapés

Internat filles

Langues vivantes : anglais, espagnol

**CAP**

- Services hôteliers

Avec le CFA de l'Académie de Lyon, 50 cours de la République, CS 90198, 69624 Villeurbanne Cedex.

☎ 04 72 40 43 00

**FIRMINY** 42704 Cedex

**LP Jacob Holtzer**, 5 rue Michelet, BP 170

☎ 04 77 10 17 30

Accessibilité handicapés

Internat garçons-filles

Langue vivante : anglais

**BAC PRO**

- Pilote de ligne de production

Avec le CFA textile régional, 2 rue des Mûriers, BP 601, 69258 Lyon Cedex 09. ☎ 04 72 53 63 10

**LA TALAUDIÈRE** 42350

**Antenne du CFA régional des Compagnons du Devoir et du Tour de France**,

34 rue Raoul Follereau

☎ 04 77 25 35 00

Internat garçons-filles

Langue vivante : anglais

**CAP**

- Ebéniste

- Installateur thermique

- Menuisier fabricant de menuiserie, mobilier et agencement

- Serrurier métallier

Avec le CFA des Compagnons du Devoir et du Tour de France (Rhône-Alpes), 53 avenue Sidoine Apollinaire, 69009 Lyon. ☎ 04 72 19 85 10

**BAC PRO**

- Technicien outilleur

Avec le CFA des Compagnons du Devoir et du Tour de France (Rhône-Alpes), 53 avenue Sidoine Apollinaire, 69009 Lyon. ☎ 04 72 19 85 10

**MABLY** 42300

**CFA du Roannais**, 155 route de Briennon

☎ 04 77 44 83 50

Accessibilité handicapés

Langue vivante : anglais

**CAP**

- Boucher

- Boulanger

- Charcutier-traiteur

- Coiffure

- Cuisine

- Employé de commerce multi-spécialités

- Employé de vente spécialisé option A produits alimentaires

- Employé de vente spécialisé option B produits d'équipement courant

- Maintenance des véhicules option voitures particulières

- Pâtisier

- Réparation des carrosseries

- Restaurant

**BAC PRO**

- Maintenance des véhicules option A voitures particulières

**MABLY** 42300

**Pôle formation des industries technologiques CFAI Loire - Roanne**, 14 rue Jean de la Fontaine

☎ 04 77 68 49 70

Langue vivante : anglais

**CAP**

- Conducteur d'installations de production

- Réalisation en chaudronnerie industrielle

**BAC PRO**

- Electrotechnique, énergie, équipements communica-

- Technicien d'usinage

- Technicien en chaudronnerie industrielle

**MONTBRISON** 42600

**MFR du Parc**, 30 avenue de la Libération

☎ 04 77 58 07 18

Accessibilité handicapés

Internat garçons

Langue vivante : anglais

**CAP**

- Charpentier bois

Avec le CFA régional des MFR Rhône-Alpes, 7 chemin Jean-Marie Vianney, 69130 Ecully. ☎ 04 72 86 03 86

**BAC PRO**

- Technicien constructeur bois (2<sup>e</sup> et 3<sup>e</sup> année en apprentissage)

Avec le CFA régional des MFR Rhône-Alpes, 7 chemin Jean-Marie Vianney, 69130 Ecully. ☎ 04 72 86 03 86, [www.formation-mfr-rhone-alpes.fr](http://www.formation-mfr-rhone-alpes.fr)

**MORNAND** 42600

**MFR du Forez**, Les Maréchaux

☎ 04 77 97 17 77

Accessibilité handicapés

Internat garçons-filles

Langue vivante : anglais

**CAP agricole**

- Lad - cavalier d'entraînement

Avec le CFA régional des MFR Rhône-Alpes, 7 chemin Jean-Marie Vianney, 69130 Ecully. ☎ 04 72 86 03 86

**CHASSEZ LE NATUREL...**

**IL REVIENT AU GALOP!**

**REJOINS LES 10 000 APPRENTIS BÂTIMENT DE RHÔNE-ALPES**

**PRÉPARE UN CAP ET UN BREVET PROFESSIONNEL EN APPRENTISSAGE**

[www.rhone-alpes.ffbatiment.fr](http://www.rhone-alpes.ffbatiment.fr) - Groupe facebook : « Les Apprentis Bâtiment de Rhône-Alpes »

FONDATION du BTP

**NOIRÉTABLE** 42440**Lycée forestier de Noirétable**, 37 rue de la République

☎ 04 77 24 76 00

Accessibilité handicapés

Internat garçons-filles

Langue vivante : anglais

**CAP agricole**

- Entretien de l'espace rural

- Travaux forestiers

Avec le CFA régional agricole Rhône-Alpes, 26 chemin de la Bruyère, 69570 Dardilly. ☎ 04 78 66 64 10

**PERREUX** 42124 cedex**CFPPA de Roanne Chervé**, CS 90023

☎ 04 77 44 82 00

Internat garçons-filles

Langue vivante : anglais

**CAP agricole**

- Jardinier paysagiste

Avec le CFA régional agricole Rhône-Alpes, 26 chemin de la Bruyère, 69570 Dardilly. ☎ 04 78 66 64 10

- Métiers de l'agriculture production animale, production végétale : arboriculture, horticulture

Avec le CFA régional agricole Rhône-Alpes, 26 chemin de la Bruyère, 69570 Dardilly. ☎ 04 78 66 64 10

- Opérateur en industries agroalimentaires option transformation de produits alimentaires

Avec le CFA de l'IFRIA Rhône-Alpes, Agrapole - 23 rue Jean Baldassini, 69007 Lyon. ☎ 04 78 95 40 44

**BPA**

- Travaux des aménagements paysagers travaux de création et d'entretien

Avec le CFA régional agricole Rhône-Alpes, 26 chemin de la Bruyère, 69570 Dardilly. ☎ 04 78 66 64 10

**BAC PRO**

- Aménagements paysagers

Avec le CFA régional agricole Rhône-Alpes, 26 chemin de la Bruyère, 69570 Dardilly. ☎ 04 78 66 64 10

**PRÉCIEUX** 42600 Cedex**Lycée agricole de Montbrison Précieux**

☎ 04 77 97 72 00

Accessibilité handicapés

Internat garçons-filles

Langue vivante : anglais

**CAP**

- Employé de vente spécialisé option A produits alimentaires

**CAP agricole**

- Métiers de l'agriculture production animale

Avec le CFA régional agricole Rhône-Alpes, 26 chemin de la Bruyère, 69570 Dardilly. ☎ 04 78 66 64 10

**ROANNE** 42300**BTP CFA Loire (site de Roanne Jean Desbenoit)**, Impasse Marcel Cerdan

☎ 04 77 72 12 62

Hébergement organisé hors établissement

**CAP**

- Carreleur mosaïste

- Installateur thermique

- Maçon

- Peintre-applicateur de revêtements

- Plâtrier - plaquiste

- Préparation et réalisation d'ouvrages électriques

**ROANNE** 42328 Cedex**LP Albert Thomas**, 20 rue Albert Thomas, BP 517

☎ 04 77 23 64 20

Accessibilité handicapés

Internat filles

Langues vivantes : anglais, espagnol, italien

**BAC PRO**- Gestion-administration (1<sup>re</sup> année à temps plein et 2<sup>e</sup> et 3<sup>e</sup> années par apprentissage)

Avec le CFA de l'Académie de Lyon, 50 cours de la République, CS 90198, 69624 Villeurbanne Cedex. ☎ 04 72 40 43 00

**SAINT-CHAMOND** 42405 Cedex**MFR**, 2 rue du Chemin de Fer, BP 24

☎ 04 77 22 11 02

Accessibilité handicapés

Internat garçons-filles

Langue vivante : anglais

**BAC PRO**

- Commerce

Avec le CFA régional des MFR Rhône-Alpes, 7 chemin Jean-Marie Vianney, 69130 Ecully. ☎ 04 72 86 03 86

**SAINT-ETIENNE** 42000**BTP CFA Loire Michel Cluzel**, 21 rue de l'Apprentissage

☎ 04 69 68 73 00

Accessibilité handicapés

Internat garçons-filles

**CAP**

- Carreleur mosaïste

- Constructeur en béton armé du bâtiment

- Constructeur en canalisations des travaux publics

- Installateur en froid et conditionnement d'air

- Installateur sanitaire

- Installateur thermique

- Maçon

- Menuisier fabricant de menuiserie, mobilier et agencement

- Menuisier installateur

- Peintre-applicateur de revêtements

- Plâtrier - plaquiste

- Préparation et réalisation d'ouvrages électriques

- Serrurier métallier

**SAINT-ETIENNE** 42010 Cedex 2**CFA Interprofessionnel de la Loire****Les Mouliniers**, 28 rue des Mouliniers, BP 60098

☎ 04 77 59 31 80

Accessibilité handicapés

Hébergement organisé hors établissement

Langues vivantes : anglais, espagnol

**CAP**

- Boucher

- Boulanger

- Coiffure

- Cuisine

- Employé de vente spécialisé option A produits alimentaires

- Employé de vente spécialisé option B produits d'équipement courant

- Maintenance des véhicules option voitures particulières

- Pâtisseries

- Réparation des carrosseries

- Restaurant

**BAC PRO**

- Commerce

**SAINT-ETIENNE** 42021 Cedex 01**LP Etienne Mimard**, 32 rue Etienne Mimard

☎ 04 77 49 59 20

Accessibilité handicapés

Internat garçons-filles

Langue vivante : anglais

**BAC PRO**

- Réalisation de produits imprimés et plurimédia option

A productions graphiques

- Réalisation de produits imprimés et plurimédia option

B productions imprimées

Avec le CFA de l'Académie de Lyon, 50 cours de la République, CS 90198, 69624 Villeurbanne Cedex.

☎ 04 72 40 43 00

**SAINT-ETIENNE** 42000**LP le Marais Sainte-Thérèse**, 48 boulevard Thiers

☎ 04 77 92 86 50

Accessibilité handicapés

Hébergement organisé hors établissement

Langue vivante : anglais

**CAP**

- Réalisation en chaudronnerie industrielle

Avec le CFA de l'IFAI Rhône-Alpes, 60 avenue Jean

Mermoz, 69372 Lyon Cedex 08. ☎ 04 78 77 06

36

**SAINT-ETIENNE** 42950 Cedex 01**Pôle formation des industries technologiques CFAI Loire - Saint-Etienne**, 16

boulevard de l'Etivallière, CS 70725

☎ 04 77 93 17 49

Accessibilité handicapés

Langue vivante : anglais

**BAC PRO**

- Electrotechnique, énergie, équipements communi-

cants industriel

- Maintenance des équipements industriels

- Technicien d'usinage

**SAINT-GENEST-MALIFAUX**

42660

**Antenne du lycée agricole de Montbrison Précieux**, Le Creux du Balay

☎ 04 77 40 23 00

Internat garçons-filles

Langue vivante : anglais

**BAC PRO**- Conduite et gestion de l'exploitation agricole option systèmes à dominante élevage (1<sup>re</sup> année à temps plein, 2<sup>e</sup> et 3<sup>e</sup> années en apprentissage)- Technicien conseil vente en animalerie (1<sup>re</sup> année àtemps plein, 2<sup>e</sup> et 3<sup>e</sup> années en apprentissage)

Avec le CFA régional agricole Rhône-Alpes, 26

chemin de la Bruyère, 69570 Dardilly. ☎ 04 78

66 64 10

**SAINT-GERMAIN-LESPINASSE**

42640

**MFR**, Les Athiauds

☎ 04 77 64 50 07

Accessibilité handicapés

Internat garçons-filles

Langues vivantes : anglais, espagnol

**BAC PRO**

- Commerce

Avec le CFA régional des MFR Rhône-Alpes, 7 che-

min Jean-Marie Vianney, 69130 Ecully. ☎ 04 72

86 03 86



**SAINT-ETIENNE** 42100**MFR**, 38 rue du Docteur Michelin

☎ 04 77 47 82 50

Accessibilité handicapés

Internat garçons-filles

Langue vivante : anglais

**CAP**

- Agent polyvalent de restauration

Avec le CFA régional des MFR Rhône-Alpes, 7 chemin Jean-Marie Vianney, 69130 Ecully. ☎ 04 72 86 03 86

**SURY-LE-COMTAL** 42450**Lycée agricole Saint-André**, 1 rue du Petit Lavoir

☎ 04 77 30 83 12

Accessibilité handicapés

Internat garçons-filles

Langue vivante : anglais

**CAP agricole**

- Soigneur d'équidés

Avec le CFA CREAP, 4 rue de l'Oratoire, BP 97, 69643 Caluire-et-Cuire Cedex. ☎ 04 72 10 94 07

**VILLARS** 42390**CFPPA de Montravel**, Chemin de Montravel, BP 7

☎ 04 77 91 11 12

Accessibilité handicapés

**CAP**

- Fleuriste

Avec le CFA régional agricole Rhône-Alpes, 26 chemin de la Bruyère, 69570 Dardilly. ☎ 04 78 66 64 10

**CAP agricole**

- Entretien de l'espace rural

- Jardinier paysagiste

Avec le CFA régional agricole Rhône-Alpes, 26 chemin de la Bruyère, 69570 Dardilly. ☎ 04 78 66 64 10

**BPA**

- Travaux des aménagements paysagers travaux de création et d'entretien

Avec le CFA régional agricole Rhône-Alpes, 26 chemin de la Bruyère, 69570 Dardilly. ☎ 04 78 66 64 10

**VILLARS** 42390**UFA horticole de l'ADDEAH**, Montravel, BP 7

☎ 04 77 33 25 49

Accessibilité handicapés

**CAP agricole**

- Jardinier paysagiste

- Métiers de l'agriculture production végétale : arboriculture, horticulture

Avec le CFA régional agricole Rhône-Alpes, 26 chemin de la Bruyère, 69570 Dardilly. ☎ 04 78 66 64 10

**69 RHÔNE****BRIGNAIS** 69530**LP Gustave Eiffel**, 6-12 avenue Ferdinand Gaillard

☎ 04 78 05 22 66

Accessibilité handicapés

Langues vivantes : anglais, italien

**BAC PRO**- Menuiserie aluminium-verre (1<sup>re</sup> et 2<sup>e</sup> années à temps plein et 3<sup>e</sup> année en apprentissage)

Avec le CFA de l'Académie de Lyon, 50 cours de la République, CS 90198, 69624 Villeurbanne Cedex.

☎ 04 72 40 43 00

**BRON** 69676 Cedex**LP Tony Garnier**, 235 boulevard Pinel, BP 12

☎ 04 72 78 83 00

Accessibilité handicapés

Internat garçons-filles

Langue vivante : anglais

**BAC PRO**- Aménagement et finition du bâtiment (1<sup>re</sup> année à temps plein et 2<sup>e</sup> et 3<sup>e</sup> années par apprentissage)- Technicien du bâtiment : organisation et réalisation du gros oeuvre (1<sup>re</sup> année à temps plein et 2<sup>e</sup> et 3<sup>e</sup> années par apprentissage)- Travaux publics (1<sup>re</sup> année à temps plein et 2<sup>e</sup> et 3<sup>e</sup> années en apprentissage)

Avec le BTP CFA AFRA, 3 place du Paisy, 69570

Dardilly. ☎ 04 72 52 07 21, www.afra-btp.com

**BRUSSIEU** 69690**Ateliers d'apprentissage et de maîtrise de la vallée de la Brévenne**, La Giraudière

☎ 04 74 70 85 04

Internat garçons

Langue vivante : anglais

**BAC PRO**- Ouvrages du bâtiment : métallerie (1<sup>re</sup> année à temps plein et 2<sup>e</sup> et 3<sup>e</sup> années en apprentissage)- Technicien constructeur bois (1<sup>re</sup> et 2<sup>e</sup> année à temps plein et 3<sup>e</sup> année en apprentissage)- Technicien menuisier-agenceur (1<sup>re</sup> et 2<sup>e</sup> année à temps plein, 3<sup>e</sup> année par apprentissage)

Avec le BTP CFA AFRA, 3 place du Paisy, 69570

Dardilly. ☎ 04 72 52 07 21

**CALUIRE-ET-CUIRE** 69300**LP André Cuzin**, 42 chemin de Crépieux

☎ 04 72 27 49 94

Langue vivante : anglais

**BAC PRO**- Aménagement et finition du bâtiment (1<sup>re</sup> année à temps plein et 2<sup>e</sup> et 3<sup>e</sup> année par apprentissage)- Technicien du bâtiment : organisation et réalisation du gros oeuvre (1<sup>re</sup> année à temps plein et 2<sup>e</sup> et 3<sup>e</sup> année par apprentissage)

- Technicien en installation des systèmes énergétiques et climatiques

Avec le BTP CFA AFRA, 3 place du Paisy, 69570

Dardilly. ☎ 04 72 52 07 21

**CHESSY** 69380**MFR**, 68 avenue de la Gare

☎ 04 78 43 93 94

Accessibilité handicapés

Internat garçons-filles

Langues vivantes : anglais, espagnol

**BAC PRO**

- Gestion-administration

Avec le CFA régional des MFR Rhône-Alpes, 7 chemin Jean-Marie Vianney, 69130 Ecully. ☎ 04 72 86 03 86

**DARDILLY** 69570**CFA du bâtiment et des travaux publics Philibert de l'Orme**, 4 place du Paisy

☎ 04 72 52 21 50

Internat garçons-filles

Langue vivante : anglais

**CAP**

- Carreleur mosaïste

- Charpentier bois

- Constructeur en béton armé du bâtiment

- Couvreur

- installateur en froid et conditionnement d'air

- Installateur sanitaire

- Installateur thermique

- Maçon

- Menuisier aluminium-verre

- Menuisier fabricant de menuiserie, mobilier et agencement

- Menuisier installateur

- Peintre-applicateur de revêtements

- Plâtrier - plaquiste

- Préparation et réalisation d'ouvrages électriques

- Serrurier métallier

**BAC PRO**

- Electrotechnique, énergie, équipements communica-

cants

**DARDILLY** 69571 Cedex**CFA François Rabelais**, Chemin Le Dodin, BP 24

☎ 04 78 66 88 88

Accessibilité handicapés

Internat garçons-filles

Langue vivante : anglais

**CAP**

- Boucher

- Boulanger

- Charcutier-traiteur

- Cuisine

- Pâtissier

- Restaurant

**BAC PRO**- Commercialisation et services en restauration (1<sup>re</sup> et 2<sup>e</sup> années à temps plein au lycée François Rabelais ; 3<sup>e</sup> année en apprentissage)- Cuisine (1<sup>re</sup> et 2<sup>e</sup> années à temps plein au lycée François Rabelais ; 3<sup>e</sup> année en apprentissage)**ECULLY** 69130**Centre technique de la teinture et du nettoyage** avenue Guy de Collongue, BP 41

☎ 04 78 33 08 61

**CAP**

- Métiers du pressing

Avec le CFA IFIR, 66 avenue Jean Mermoz, BP 8048, 69351 Lyon Cedex 08. ☎ 04 78 77 05 56

**ECULLY** 69130**Centre de formation et de promotion horticole**, 13 avenue de Verdun

☎ 04 78 33 46 12

Accessibilité handicapés

Langue vivante : anglais

**CAP agricole**

- Jardinier paysagiste

Avec le CFA régional agricole Rhône-Alpes, 26 chemin de la Bruyère, 69570 Dardilly. ☎ 04 78 66 64 10

**BPA**

- Travaux des aménagements paysagers travaux de création et d'entretien

Avec le CFA régional agricole Rhône-Alpes, 26 chemin de la Bruyère, 69570 Dardilly. ☎ 04 78 66 64 10

**BAC PRO**

- Aménagements paysagers

- Technicien conseil vente de produits de jardin

Avec le CFA régional agricole Rhône-Alpes, 26 chemin de la Bruyère, 69570 Dardilly. ☎ 04 78 66 64 10

**LAMURE-SUR-AZERGUES** 69870**MFR des 4 vallées**, La Panissière

☎ 04 74 03 05 48

Accessibilité handicapés

Internat garçons-filles

Langue vivante : anglais

**CAP**

- Conducteur-opérateur de scierie

- Constructeur bois

- Menuisier fabricant de menuiserie, mobilier et agencement

Avec le CFA régional des MFR Rhône-Alpes, 7 chemin Jean-Marie Vianney, 69130 Ecully. ☎ 04 72 86 03 86

**L'ARBRESLE** 69592**LP Barthélemy Thimonnier**, 160 avenue

André Lassagne, BP 111

☎ 04 74 01 19 11

Internat garçons-filles

Langue vivante : anglais

**CAP**

- Solier-moquetteste

Avec le BTP CFA AFRA, 3 place du Paisy, 69570 Dardilly. ☎ 04 72 52 07 21

**L'ARBRESLE** 69210**MFR La Palma**, 226 chemin de la Palma

☎ 04 74 72 05 90

Internat filles

Langue vivante : anglais

**CAP**

- Petite enfance

Avec le CFA régional des MFR Rhône-Alpes, 7 chemin Jean-Marie Vianney, 69130 Ecully. ☎ 04 72 86 03 86

**LIMAS** 69400**Antenne du CFA Transport logistique**,

105 rue Henri Dépaigueux

☎ 04 74 68 25 32

Langue vivante : anglais

**BAC PRO**- Logistique (2<sup>e</sup> et 3<sup>e</sup> année en apprentissage)

Avec le CFA transport logistique (AFTRAL), Rue des Saphirs, BP 7, 38280 Villette-d'Anthon. ☎ 04 72 02 58 28

**LIMAS** 69400**CFA de l'ARFA**, 19 bis chemin du Martelet

☎ 04 74 68 25 32

Accessibilité handicapés

Langue vivante : anglais

**CAP**

- Coiffure

- Maintenance des véhicules option voitures particulières

- Réparation des carrosseries

**BAC PRO**

- Maintenance des véhicules option A voitures particulières

**LYON 3<sup>e</sup>** 69003**CFA Compagnons du Tour de France****Agefa-PME Rhône-Alpes**, 49 rue Feuillat

☎ 04 78 53 22 00

Internat garçons

**CAP**

- Carreleur mosaïste

- Charpentier bois

- Maçon

- Menuisier fabricant de menuiserie, mobilier et agencement

- Peintre-applicateur de revêtements

trouvez la  
**formation**  
qui fera la différence

institut des  
ressources  
industrielles

**Rendez-vous à Limas**

Portes ouvertes les samedis (9h-12h) :

▶ 6 fév. ▶ 5 mars ▶ 2 avril ▶ 21 mai

Portes ouvertes les mercredis (14h-17h) :

▶ 10 fév. ▶ 16 mars ▶ 13 avril ▶ 11 mai

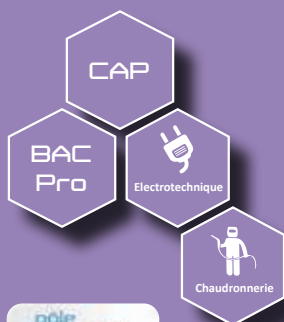

Comme Camille et Romain, récemment embauchés, 78 % des apprentis trouvent un emploi 6 mois après leur formation.

[www.iri-lyon.com/Limas](http://www.iri-lyon.com/Limas)

**LYON 3<sup>e</sup>** 69424 Cedex 03**CFA de la SEPR**, 46 rue Professeur Rochaix

☎ 04 72 83 27 27

Langue vivante : anglais

**CAP**

- Art et techniques de la bijouterie-joaillerie option bijouterie sertissage
- Art et techniques de la bijouterie-joaillerie option bijouterie-joaillerie
- Art et techniques de la bijouterie-joaillerie option polissage finition
- Arts de la broderie dominante broderie à la main, dominante broderie automatisée, dominante broderie sur machine
- Arts de la reliure
- Arts du bois option marqueteur
- Arts du bois option sculpteur ornementiste
- Arts du bois option tourneur
- Arts et techniques du verre option vitrailiste
- Assistant technique en instruments de musique option guitare
- Coiffure
- Conducteur d'installations de production
- Cordonnerie multiservice
- Cordonnier bottier
- Doreur à la feuille ornementiste
- Employé de vente spécialisé option A produits alimentaires
- Employé de vente spécialisé option B produits d'équipement courant
- Encadreur
- Esthétique, cosmétique, parfumerie
- Ferronnier d'art
- Fleuriste
- Fourrure
- Horlogerie
- Lapidaire option B pierres de couleur
- Lutherie
- Maintenance des véhicules option motocycles
- Maintenance des véhicules option voitures particulières
- Marquinerie
- Métiers de l'enseigne et de la signalétique (maintien de ce CAP en apprentissage en 2016 sous réserve)
- Métiers de la gravure option A gravure d'ornementation
- Métiers de la gravure option C gravure en modelé
- Métiers de la gravure option D marquage poinçonnage
- Métiers de la mode : chapelier-modiste
- Métiers de la mode - vêtement flou
- Métiers de la mode - vêtement tailleur
- Orfèvre option A monteur en orfèvrerie
- Orfèvre option B tourneur repousseur en orfèvrerie
- Orfèvre option C polisseur aviveur en orfèvrerie
- Orfèvre option D planeur en orfèvrerie
- Ouvrier archetier
- Podo-orthésiste
- Préparation et réalisation d'ouvrages électriques
- Réparation des carrosseries
- Sellerie générale
- Sellier harnacheur
- Sériographie industrielle
- Signalétique, enseigne et décor
- Souffleur de verre option enseigne lumineuse
- Souffleur de verre option verrerie scientifique
- Tapissier-tapissière d'ameublement en décor
- Tapissier-tapissière d'ameublement en siège
- Taxidémiste
- Vendeur-magasinier en pièces de rechange et équipements automobiles
- Vêtement de peau

**BAC PRO**

- Artisanat et métiers d'art option communication visuelle plurimédia
- Artisanat et métiers d'art option métiers de l'enseigne et de la signalétique
- Commerce
- Façonnage de produits imprimés, routage
- Maintenance des véhicules option A voitures particulières
- Métiers de la mode - vêtements
- Prothèse dentaire
- Réalisation de produits imprimés et plurimédia option A productions graphiques
- Réalisation de produits imprimés et plurimédia option B productions imprimées
- Systèmes électroniques numériques électronique industrielle embarquée, télécommunications et réseaux
- Technicien géomètre - topographe

**LYON 3<sup>e</sup>** 69003**CFA de l'AFPIA Sud-Est**, 55 rue Feuillat

☎ 04 72 69 76 20

Langue vivante : anglais

**CAP**

- Ebéniste
- Menuisier fabricant de menuiserie, mobilier et agencement
- Menuisier installateur

**BAC PRO**

- Agencement de l'espace architectural
- Technicien de fabrication bois et matériaux associés

**LYON 6<sup>e</sup>** 69006**LP Carrel**, 119 rue Boileau

☎ 04 72 71 56 46

Accessibilité handicapés

Langues vivantes : anglais, espagnol

**CAP**

- Employé de vente spécialisé option A produits alimentaires
- Avec le CFA IFIR, 66 avenue Jean Mermoz, BP 8048, 69351 Lyon Cedex 08. ☎ 04 78 77 05 56

**BAC PRO**

- Commerce (1<sup>re</sup> année à temps plein et 2<sup>e</sup> et 3<sup>e</sup> années par apprentissage)
- Avec le CFA IFIR, 66 avenue Jean Mermoz, BP 8048, 69351 Lyon Cedex 08. ☎ 04 78 77 05 56

**LYON 7<sup>e</sup>** 69007**LP Louise Labé**, 65 boulevard Yves Farge

☎ 04 78 72 12 34

Accessibilité handicapés

Hébergement organisé hors établissement

Langues vivantes : anglais, espagnol

**BAC PRO**

- Gestion-administration (1<sup>re</sup> année à temps plein et 2<sup>e</sup> et 3<sup>e</sup> années par apprentissage)
- Avec le CFA de l'Académie de Lyon, 50 cours de la République, CS 90198, 69624 Villeurbanne Cedex. ☎ 04 72 40 43 00

**LYON 7<sup>e</sup>** 69363 Cedex 07**LP Saint-Joseph**, 327 rue Garibaldi

☎ 04 78 72 21 72

Langue vivante : anglais

**BAC PRO**

- Technicien de maintenance des systèmes énergétiques et climatiques (1<sup>re</sup> année à temps plein et 2<sup>e</sup> et 3<sup>e</sup> années en apprentissage)
  - Technicien en installation des systèmes énergétiques et climatiques (1<sup>re</sup> année à temps plein et 2<sup>e</sup> et 3<sup>e</sup> années par apprentissage)
- Avec le BTP CFA AFRA, 3 place du Paisy, 69570 Dardilly. ☎ 04 72 52 07 21

**LYON 7<sup>e</sup>** 69361 Cedex 07**SEP du lycée Hector Guimard**, 23 rue

Claude Veyron

☎ 04 72 71 50 00

Accessibilité handicapés

Internat garçons

Langue vivante : anglais

**CAP**

- Mouleur noyateur : cuivre et bronze (ouverture 2016 sous réserve)

Avec le CFA de l'Académie de Lyon, 50 cours de la République, CS 90198, 69624 Villeurbanne Cedex. ☎ 04 72 40 43 00

**BAC PRO**

- Fonderie (1<sup>re</sup> année à temps plein et 2<sup>e</sup> et 3<sup>e</sup> années en apprentissage)

Avec le CFA de l'Académie de Lyon, 50 cours de la République, CS 90198, 69624 Villeurbanne Cedex. ☎ 04 72 40 43 00

- Maintenance des équipements industriels

Avec le technicampus de la SNCF - Antenne délocalisée de Lyon, 25 ter quai Pierre Sépard, BP 85, 69924 Oullins Cedex. ☎ 04 72 66 48 17

**LYON 7<sup>e</sup>** 69007**Institut supérieur d'optique de Lyon**, 9

avenue Leclerc

☎ 04 37 28 69 69

**BAC PRO**

- Optique lunetterie

Avec le CFA IFIR, 66 avenue Jean Mermoz, BP 8048, 69351 Lyon Cedex 08. ☎ 04 78 77 05 56

**LYON 8<sup>e</sup>** 69008**CFA du CIRFAP**, 10 boulevard Edmond Michelet

☎ 04 78 77 05 35

Langue vivante : anglais

**CAP**

- Plasturgie

**BAC PRO**

- Plastiques et composites

**LYON 8<sup>e</sup>** 69351 Cedex 08**CFAI de l'AFPM**, 10 boulevard Edmond Michelet, BP 8051

☎ 04 78 77 05 00

Accessibilité handicapés

Langue vivante : anglais

**CAP**

- Préparation et réalisation d'ouvrages électriques
- Réalisation en chaudronnerie industrielle

**BAC PRO**

- Electrotechnique, énergie, équipements communis-cants habitat tertiaire, industriel
- Maintenance des équipements industriels
- Technicien d'usinage
- Technicien de maintenance des systèmes énergétiques et climatiques
- Technicien du froid et du conditionnement d'air
- Technicien en chaudronnerie industrielle
- Technicien en installation des systèmes énergétiques et climatiques

**LYON 9<sup>e</sup>** 69258 Cedex 09**CFA bureautique et métiers tertiaires**,

47 rue Sergent Michel Berthet, CP 606

☎ 04 72 85 71 37

Accessibilité handicapés

Langue vivante : anglais

**BAC PRO**

- Accueil - relation clients et usagers
- Commerce
- Gestion-administration

**LYON 9<sup>e</sup>** 69009**CFA des Compagnons du Devoir et du Tour de France (Rhône-Alpes)**, 53 avenue

Sidoiné Apollinaire

☎ 04 72 19 85 10

Internat garçons-filles

Langue vivante : anglais

**CAP**

- Charpentier bois
- Couvreur
- Etancheur du bâtiment et des travaux publics
- Maçon
- Plâtrier - plaquiste
- Réalisation en chaudronnerie industrielle
- Sellerie générale

**BAC PRO**

- Construction des carrosseries
- Réparation des carrosseries

**LYON 9<sup>e</sup>** 69009**SEP du lycée Jehanne de France**, 6 rue

de la Fraternelle

☎ 04 72 53 70 30

Accessibilité handicapés

Langue vivante : anglais

**BAC PRO**

- Cuisine

Avec le CFA IFIR, 66 avenue Jean Mermod, BP 8048, 69351 Lyon Cedex 08. ☎ 04 78 77 05 56

**OULLINS** 69600**LP Orsel**, 30 rue Orsel

☎ 04 72 66 32 80

Accessibilité handicapés

Langues vivantes : anglais, espagnol

**CAP**

- Employé de commerce multi-spécialités
- Employé de vente spécialisé option D produits de librairie-papeterie-presses

**BAC PRO**

- Commerce

Avec le CFA CREAP, 4 rue de l'Oratoire, BP 97, 69643 Caluire-et-Cuire Cedex. ☎ 04 72 10 94 07

**SAINTE-CONSORCE** 69280**MFR de l'Ouest Lyonnais**, Chemin de la

Brossonnière

☎ 04 78 19 80 50

Internat garçons-filles

Langue vivante : anglais

**CAP agricole**

- Jardinier paysagiste

Avec le CFA régional des MFR Rhône-Alpes, 7 chemin Jean-Marie Vianney, 69130 Ecully. ☎ 04 72 86 03 86

**SAINT-GENIS-LAVAL** 69230**Lycée agricole et agroalimentaire****André Paillet**, 4 chemin des Grabelières

☎ 04 78 56 75 75

www.epl.saintgenislaaval.educagri.fr/

Internat garçons-filles

Langue vivante : anglais

**CAP agricole**

- Opérateur en industries agroalimentaires option transformation de produits alimentaires

**BAC PRO**

- Bio-industries de transformation (1<sup>re</sup> année à temps plein, 2<sup>e</sup> et 3<sup>e</sup> années en apprentissage)
- Avec le CFA de l'IFRIA Rhône-Alpes, Agrapole - 23 rue Jean Baldassini, 69007 Lyon. ☎ 04 78 95 40 44

**SAINT-GENIS-LAVAL** 69230**Lycée horticole de Lyon Pressin**, 81

chemin de Beaunant

☎ 04 78 56 73 80

Accessibilité handicapés

Internat garçons-filles

Langue vivante : anglais

**CAP agricole**

- Jardinier paysagiste

**BAC PRO**

- Aménagements paysagers
  - Productions horticoles (1<sup>re</sup> année à temps plein, 2<sup>e</sup> et 3<sup>e</sup> année par apprentissage)
- Avec le CFA CREAP, 4 rue de l'Oratoire, BP 97, 69643 Caluire-et-Cuire Cedex. ☎ 04 72 10 94 07

**SAINT-JEAN-D'ARDIÈRES** 69220**Lycée agro-viticole Bel Air**, 394 route Henry

Fessy

☎ 04 74 66 45 97

Accessibilité handicapés

Internat garçons-filles

Langue vivante : anglais

**CAP agricole**

- Métiers de l'agriculture production végétale : vigne et vin

**BAC PRO**

- Conduite et gestion de l'exploitation agricole option vigne et vin
- Avec le CFA régional agricole Rhône-Alpes, 26 chemin de la Bruyère, 69570 Dardilly. ☎ 04 78 66 64 10

**SAINT-LAURENT-DE-CHAMOUSSET** 69930**MFR**

☎ 04 74 70 50 72

Accessibilité handicapés

Internat garçons-filles

Langues vivantes : anglais, espagnol

**BAC PRO**

- Accueil - relation clients et usagers
  - Technicien en expérimentation animale
- Avec le CFA régional des MFR Rhône-Alpes, 7 chemin Jean-Marie Vianney, 69130 Ecully. ☎ 04 72 86 03 86

**SAINT-MARTIN-EN-HAUT** 69850**MFR**, Les Charmattes

☎ 04 78 48 61 19

Internat garçons

Langue vivante : anglais

**CAP**

- Maintenance des matériels option matériels de parcs et jardins
  - Maintenance des matériels option matériels de travaux publics et de manutention
  - Maintenance des matériels option tracteurs et matériels agricoles
  - Maintenance des véhicules option voitures particulières
- Avec le CFA régional des MFR Rhône-Alpes, 7 chemin Jean-Marie Vianney, 69130 Ecully. ☎ 04 72 86 03 86, www.formation-mfr-rhone-alpes.fr

**BAC PRO**

- Maintenance des matériels option A agricoles
  - Maintenance des matériels option B travaux publics et manutention
  - Maintenance des matériels option C parcs et jardins
  - Maintenance des véhicules option A voitures particulières
- Avec le CFA régional des MFR Rhône-Alpes, 7 chemin Jean-Marie Vianney, 69130 Ecully. ☎ 04 72 86 03 86

**SAINT-SYMPHORIEN-SUR-COISE** 69590**Lycée Jean Monnet**, 304 boulevard de la

Bardière

☎ 04 78 48 42 24

Accessibilité handicapés

Hébergement organisé hors établissement

Langue vivante : anglais

**CAP**

- Assistant technique en milieu familial et collectif
- Avec le CFA CREAP, 4 rue de l'Oratoire, BP 97, 69643 Caluire-et-Cuire Cedex. ☎ 04 72 10 94 07, www.cfa-creap.com

**SAINT-SYMPHORIEN-SUR-COISE** 69590**MFR Val de Coise**, 291 Chaussée Beauvoir

☎ 04 78 48 44 69

Accessibilité handicapés

Internat garçons

**CAP**

- Installateur sanitaire
  - Installateur thermique
  - Maçon
  - Peintre-applicateur de revêtements
  - Préparation et réalisation d'ouvrages électriques
- Avec le CFA régional des MFR Rhône-Alpes, 7 chemin Jean-Marie Vianney, 69130 Ecully. ☎ 04 72 86 03 86

**THIZY-LES-BOURGS** 69240  
**SEP du lycée François Mansart**, Rue

Jacquard, BP 70

☎ 04 74 64 05 26

Accessibilité handicapés

Internat garçons-filles

Langue vivante : anglais

**CAP**

- Maintenance de bâtiments de collectivités

Avec le CFA de l'Académie de Lyon, 50 cours de la

République, CS 90198, 69624 Villeurbanne Cedex.

Tél. 04 72 40 43 00

**VAULX-EN-VELIN** 69120**Antenne du CFA Transport logistique**,

248 avenue Franklin Roosevelt

☎ 04 72 81 00 09

Langue vivante : anglais

**BAC PRO**

- Logistique

Avec le CFA transport logistique (AFTRAL), Rue des

Saphirs, BP 7, 38280 Villette-d'Anthon. Tél. 04 72

02 58 28, www.aftral.com

**VAULX-EN-VELIN** 69120**LP les Canuts**, 2 rue Ho-Chi-Minh

☎ 04 37 45 20 00

Accessibilité handicapés

Langue vivante : anglais

**CAP**

- Employé de commerce multi-spécialités

Avec le CFA de l'Académie de Lyon, 50 cours de la

République, CS 90198, 69624 Villeurbanne Cedex.

Tél. 04 72 40 43 00

**VÉNISSIEUX** 69694**Centre régional des techniques avan-****cées** 3 rue de la Démocratie

☎ 04 72 21 81 10

Accessibilité handicapés

**CAP**

- Conducteur d'installations de production

Avec le CFA de l'IFAI Rhône-Alpes, 60 avenue Jean

Mermoz, 69372 Lyon Cedex 08. ☎ 04 78 77 20

34

**VÉNISSIEUX** 69693 Cedex**CFA Propreté Rhône-Alpes - INHNI**, 33

avenue du Docteur Georges Lévy

☎ 04 72 78 34 56

Accessibilité handicapés

Langue vivante : anglais

**BAC PRO**

- Hygiène, propreté, stérilisation

**VÉNISSIEUX** 69631 Cedex**LP Hélène Boucher**, 18 rue Rosenberg, BP 21

☎ 04 72 90 03 40

Accessibilité handicapés

Hébergement organisé hors établissement

Langues vivantes : anglais, espagnol

**CAP**

- Agent de propreté et d'hygiène

- Propreté de l'environnement urbain-collecte et

recyclage

Avec le CFA de l'Académie de Lyon, 50 cours de la

République, CS 90198, 69624 Villeurbanne Cedex.

☎ 04 72 40 43 00

**VÉNISSIEUX** 69694 Cedex**LP Marc Seguin**, 20 boulevard Marcel Sembat

☎ 04 78 78 50 00

Accessibilité handicapés

Langue vivante : anglais

**BAC PRO**

- Electrotechnique, énergie, équipements communi-

cants habitat tertiaire, industriel (1<sup>re</sup> année à temps pleinet 2<sup>e</sup> et 3<sup>e</sup> années en apprentissage)

Avec le CFA de l'IFAI Rhône-Alpes, 60 avenue Jean

Mermoz, 69372 Lyon Cedex 08. ☎ 04 78 77 06

36



Apprendre et se former en transport et logistique



H/F

**AVANT BAC**▶ **CAP CONDUITE ROUTIÈRE (1 OU 2 ANS)**

Conducteur routier marchandises porteur et semi

▶ **CAP DÉMÉNAGEUR SUR VUL (Véhicule Utilitaire Léger)****BAC PROFESSIONNEL**EN 2 OU 3 ANS (entrée en classe de seconde ou de 1<sup>re</sup> si CAP BEP)▶ **BAC PRO. TRANSPORT** - Exploitant routier, maritime, aérien,

Organisateur transport, Gestionnaire de parc poids lourd

▶ **BAC PRO. LOGISTIQUE** - Inventoriste, Gestionnaire de stocks,

Chef de groupe, Réception - Préparation - Expédition

**RENSEIGNEMENTS ET INSCRIPTIONS AFTRAL-CFATL**

Sébastien PRAS 04 72 02 58 45

**CENTRES DE FORMATION D'APPRENTIS EN RHÔNE-ALPES**

- Villette d'Anthon (38 près de Lyon, structure d'hébergement)
- Villefranche-sur-Saône
- Vaulx-en-Velin
- Grenoble
- Portes-les-Valence
- Saint-Étienne

[www.aftral.com/les-regions/rhonealpes](http://www.aftral.com/les-regions/rhonealpes)

L'APPRENTISSAGE  
UNE FORMULE  
100% GAGNANTE

**VILLEFRANCHE-SUR-SAÔNE**

69665 Cedex

**SEP du lycée Claude Bernard**, 234 rue

Philippe Héron, BP 475

☎ 04 74 02 72 72

Accessibilité handicapés

Internat garçons-filles

Langues vivantes : allemand, anglais, espagnol, italien

**CAP**

- Employé de vente spécialisé option A produits alimentaires

- Employé de vente spécialisé option B produits d'équipement courant

- Esthétique, cosmétique, parfumerie

Avec le CFA de l'Académie de Lyon, 50 cours de la

République, CS 90198, 69624 Villeurbanne Cedex.

☎ 04 72 40 43 00

**VILLEURBANNE** 69100**LP Alfred de Musset**, 128 rue de la Poudrette

☎ 04 78 26 93 45

Hébergement organisé hors établissement

Langues vivantes : anglais, espagnol

**CAP**

- Distribution d'objets et de services à la clientèle

Avec le CFA de l'Académie de Lyon, 50 cours de la République, CS 90198, 69624 Villeurbanne Cedex.

☎ 04 72 40 43 00

**VILLEURBANNE** 69615 Cedex**LP Frédéric Faÿs**, 46 rue Frédéric Faÿs, BP

84076

☎ 04 72 91 39 50

Langue vivante : anglais

**BAC PRO**

- Pilote de ligne de production

Avec le CFA de l'IFRIA Rhône-Alpes, Agrapole - 23

rue Jean Baldassini, 69007 Lyon. ☎ 04 78 95

40 44

**VILLEURBANNE** 69100**LP Magenta**, 64-66 rue Magenta

☎ 04 78 68 87 57

Accessibilité handicapés

Hébergement organisé hors établissement

Langue vivante : anglais

**BAC PRO**- Gestion-administration (1<sup>re</sup> et 2<sup>e</sup> année à temps plein 3<sup>e</sup> année par apprentissage)

Avec le CFA de l'Académie de Lyon, 50 cours de la

République, CS 90198, 69624 Villeurbanne Cedex.

☎ 04 72 40 43 00

**VILLEURBANNE** 69100**LP Marie Curie**, 64 boulevard Eugène Réguillon

☎ 04 78 54 20 07

Accessibilité handicapés

Langues vivantes : anglais, espagnol, italien

**CAP**

- Petite enfance

Avec le CFA de l'Académie de Lyon, 50 cours de la

République, CS 90198, 69624 Villeurbanne Cedex.

☎ 04 72 40 43 00

**VILLIÉ-MORGON** 69910**MFR**, 194 montée des Gaudets, BP 15

☎ 04 74 04 21 02

Internat garçons-filles

Langues vivantes : anglais, espagnol

**BAC PRO**

- Commerce

Avec le CFA régional des MFR Rhône-Alpes, 7 chemin

Jean-Marie Vianney, 69130 Ecully. ☎ 04 72

86 03 86

# trouvez la formation qui fera la différence

 institut des  
ressources  
industrielles
 
**Rendez-vous à Limas**

Portes ouvertes les samedis (9h-12h) :

▶ 6 fév. ▶ 5 mars ▶ 2 avril ▶ 21 mai

Portes ouvertes les mercredis (14h-17h) :

▶ 10 fév. ▶ 16 mars ▶ 13 avril ▶ 11 mai

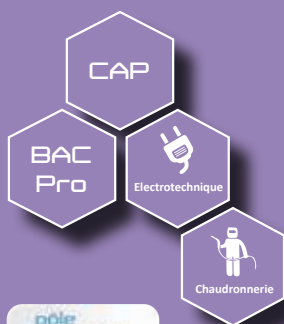

Comme Camille et Romain, récemment embauchés, 78 % des apprentis trouvent un emploi 6 mois après leur formation.

[www.iri-lyon.com/Limas](http://www.iri-lyon.com/Limas)

# Le sport, les langues et les ULIS

## Les sections sportives

Elles permettent à l'élève de concilier la scolarité avec une pratique sportive renforcée. Quelquefois, l'établissement propose un aménagement de l'emploi du temps.

### Les sections académiques

Elles accueillent des élèves d'un niveau confirmé dans un sport. Le recrutement est fait par les établissements (sur dossier scolaire et tests sportifs). Renseignez-vous auprès des établissements le plus tôt possible pour connaître les modalités de recrutement.

### Les filières pour sportifs de haut niveau

Les pôles espoir et pôles France constituent les filières menant au sport de haut niveau.

Les pôles France sont destinés aux élèves inscrits sur la liste nationale des sportifs de haut niveau. Les pôles espoir sont destinés aux jeunes dont les qualités sportives permettent d'envisager ultérieurement leur inscription sur cette liste.

### Pour en savoir plus

- prenez conseil auprès de votre professeur d'EPS ou de votre entraîneur de club sportif ;
- contactez l'établissement qui vous intéresse ;
- adressez-vous à la Direction départementale de Jeunesse et Sport de votre département, les conseillers techniques sportifs pourront vous renseigner ;
- consultez le site internet régional Jeunesse et Sports [www.rhone-alpes.drjcs.gov.fr](http://www.rhone-alpes.drjcs.gov.fr)

- enseignement public
- enseignement privé

### Activités physiques de pleine nature

**APPN** (course d'orientation, ski nordique, kayak et escalade)

- 01 **Bellignat** - Lycée Arbez-Carme 40

### Arbitrage

- 42 **Firminy** - Lycée Jacob Holtzer 42

### Athlétisme

- 42 **Andrézieux-Bouthéon** - Lycée François Mauriac - Forez 41
- 42 **Saint-Priest-en-Jarez** - Lycée Simone Weil 44
- 69 **Lyon 9<sup>e</sup>** - Lycée La Martinière Duchère 47
- 69 **Villefranche-sur-Saône** - Lycée Louis Armand 49
- 69 **Villeurbanne** - Lycée Frédéric Faÿs 49

### Basket

- 01 **Ambérieu-en-Bugey** - LP Alexandre Bérard 69
- 42 **Roanne** - Lycée Hippolyte Carnot 43
- 69 **Bron** - Lycée Jean-Paul Sartre 44
- 69 **Lyon 1<sup>er</sup>** - Lycée Saint-Louis - Saint-Bruno 52
- 69 **Lyon 9<sup>e</sup>** - Lycée La Martinière Duchère 47
- 69 **Villefranche-sur-Saône** - Lycée Louis Armand 49
- 69 **Villeurbanne** - Lycée Frédéric Faÿs 49

### Course orientation

- 42 **Saint-Etienne** - Lycée Honoré d'Urfé 44

### Cyclisme

- 01 **Nantua** - Lycée Xavier Bichat 41
- 69 **Vaulx-en-Velin** - Lycée Robert Doisneau 48

### Équitation

- 69 **Villefranche-sur-Saône** - Lycée Louis Armand 49

### Escalade

- 42 **Saint-Etienne** - Lycée La Salle 51
- 69 **Villefranche-sur-Saône** - Lycée Louis Armand 49

### Escrime

- 69 **Villefranche-sur-Saône** - Lycée Louis Armand 49

### Football

- 01 **Bourg-en-Bresse** - Lycée Joseph Marie Carriat 40
- 01 **Oyonnax** - Lycée Paul Painlevé 41
- 42 **Andrézieux-Bouthéon** - Lycée François Mauriac - Forez 41
- 42 **Firminy** - Lycée Jacob Holtzer 42
- 42 **Firminy** - LP Jacob Holtzer 71
- 69 **Lyon 5<sup>e</sup>** - Lycée Notre-Dame des Minimes 53
- 69 **Lyon 8<sup>e</sup>** - Lycée Auguste et Louis Lumière 46
- 69 **Villefranche-sur-Saône** - Lycée Louis Armand 49

### Golf

- 69 **Neuville-sur-Saône** - Lycée Notre-Dame de Bellegarde 55

### Gymnastique

- 42 **Saint-Etienne** - Lycée Claude Fauriel 43

### Gymnastique rythmique et gymnastique artistique

- 01 **Bourg-en-Bresse** - Lycée Edgar Quinet 40

### Handball

- 42 **Roanne** - Lycée Hippolyte Carnot 43
- 42 **Saint-Chamond** - Lycée Claude Lebois 43
- 42 **Saint-Etienne** - Cité scolaire Monnet Fourmeyron - Lycée Monnet Fourmeyron - site Portail rouge 43
- 69 **Lyon 9<sup>e</sup>** - Lycée Jean Perrin 47
- 69 **Saint-Genis-Laval** - Lycée René Descartes 48
- 69 **Tarare** - Lycée René Cassin 48

### Judo

- 69 **Lyon 8<sup>e</sup>** - Lycée Colbert 46

### Lutte sportive

- 69 **Lyon 8<sup>e</sup>** - Lycée Auguste et Louis Lumière 46

### Natation

- 69 **Belleville** - Lycée Aiguerande 44
- 69 **Bron** - Lycée Jean-Paul Sartre 44
- 69 **Lyon 8<sup>e</sup>** - Lycée Auguste et Louis Lumière 46
- 69 **Rillieux-la-Pape** - Lycée Albert Camus 47
- 69 **Villefranche-sur-Saône** - Lycée Claude Bernard 49

### Natation sportive synchronisée

- 69 **Lyon 8<sup>e</sup>** - Lycée Auguste et Louis Lumière 46

### Plongée

- 69 **Lyon 1<sup>er</sup>** - Lycée Saint-Louis - Saint-Bruno 52

### Rugby

- 01 **Bellignat** - Lycée Arbez-Carme 40
- 01 **Bourg-en-Bresse** - Lycée Joseph Marie Carriat 40
- 01 **Nantua** - Lycée Xavier Bichat (rugby féminin) 41
- 42 **Andrézieux-Bouthéon** - Lycée François Mauriac - Forez 41
- 69 **Givors** - Lycée Louis aragon 45
- 69 **Lyon 7<sup>e</sup>** - SEP du lycée Hector Guimard 74
- 69 **Rillieux-la-Pape** - Lycée Albert Camus 47
- 69 **Saint-Priest** - LP Fernand Forest 75
- 69 **Vénissieux** - Lycée polyvalent Jacques Brel 48
- 69 **Villeurbanne** - Lycée Frédéric Faÿs 49

### Ski nordique de fond

- 01 **Nantua** - Lycée Xavier Bichat 41

### VTT

- 01 **Bellignat** - Lycée Arbez-Carme 40

### Volley-ball

- 42 **Saint-Priest-en-Jarez** - Lycée Simone Weil 44
- 69 **Villefranche-sur-Saône** - Lycée Louis Armand 49

### INFO +

#### 2015-2016 : vive l'ASEU

L'année 2015-2016, marquée par de grands événements sportifs, est également l'année du sport de l'école à l'université (ASEU). Objectif : promouvoir la pratique sportive des jeunes et mobiliser la communauté éducative autour des valeurs éducatives et citoyennes véhiculées par le sport dans les établissements scolaires. Pour en savoir plus : [www.education.gouv.fr](http://www.education.gouv.fr) rubrique « Année du sport de l'école à l'université ».

# Les sections linguistiques

Elles regroupent les sections européennes ou de langues orientales, les sections internationales ou encore les sections binationales (Abibac, Bachibac, Esabac).

Pour toutes, un point commun : maîtriser la compréhension ainsi que l'expression écrite et orale des langues étrangères.

## Les sections européennes

Elles ont pour but de renforcer votre niveau de compétence linguistique et de vous faire acquérir une connaissance d'un pays étranger. A partir de la classe de seconde une matière est enseignée en langue étrangère. La scolarité fait l'objet d'une mention spéciale au bac. En LP ces sections permettent stages et formation en entreprise à l'étranger.

### Section européenne de lycée général et technologique

#### Allemand

● 01 Ambérieu-en-Bugey - Lycée de la Plaine de l'Ain	39
● 01 Bellegarde-sur-Valsérine - Lycée Saint-Exupéry	39
● 01 Bourg-en-Bresse - Lycée Edgar Quinet	40
● 01 Ferny-Voltaire - Lycée international	40
● 01 La Boisse - Lycée de la Côtère	40
● 01 Trévoux - Lycée du Val-de-Saône	41
● 42 Andrézieux-Bouthéon - Lycée François Mauriac - Forez	41
● 42 Feurs - Lycée du Forez	42
■ 42 Montbrison - Lycée Saint-Paul Forez	50
● 42 Roanne - Lycée Jean Puy	43
● 42 Saint-Etienne - Lycée Honoré d'Urfé	44
■ 42 Saint-Etienne - Lycée La Salle	51
● 69 Belleville - Lycée Aiguerande	44
● 69 Bron - Lycée Jean-Paul Sartre	44
● 69 Charbonnières-les-Bains - Lycée Blaise pascal	44
● 69 Décines-Charpieu - Lycée Charlie chaplin	45
● 69 Givors - Lycée Louis aragon	45
■ 69 La Mulatière - Lycée Assomption Bellevue	52
■ 69 Lyon 1 <sup>er</sup> - Lycée Saint-Louis - Saint-Bruno	52
● 69 Lyon 2 <sup>e</sup> - Lycée Juliette Récamier	45
● 69 Lyon 3 <sup>e</sup> - Lycée Lacassagne	45
● 69 Lyon 4 <sup>e</sup> - Lycée Antoine de Saint-Exupéry	45
● 69 Lyon 5 <sup>e</sup> - Lycée de Saint-Just	46
■ 69 Lyon 5 <sup>e</sup> - Lycée Sainte-Marie	53
■ 69 Lyon 6 <sup>e</sup> - Lycée de la Trinité	53
● 69 Lyon 7 <sup>e</sup> - Lycée international	46
● 69 Lyon 9 <sup>e</sup> - Lycée Jean Perrin	47
● 69 Lyon 9 <sup>e</sup> - Lycée La Martinière Duchère	47
● 69 Oullins - Lycée Parc Chabrières	47
● 69 Rillieux-la-Pape - Lycée Albert Camus	47
● 69 Saint-Priest - Lycée Condorcet	48
● 69 Tarare - Lycée René Cassin	48
■ 69 Tassin-la-Demi-Lune - Lycée Saint-Joseph	55
● 69 Vénissieux - Lycée Marcel Sembat	48
● 69 Villefranche-sur-Saône - Lycée Claude Bernard	49
● 69 Villefranche-sur-Saône - Lycée Louis Armand	49
■ 69 Villeurbanne - Lycée Immaculée Conception	56
● 69 Villeurbanne - Lycée Pierre Brossollette	49

#### Anglais

● 01 Ambérieu-en-Bugey - Lycée de la Plaine de l'Ain	39
● 01 Bellegarde-sur-Valsérine - Lycée Saint-Exupéry	39
● 01 Belley - Lycée du Bugey	40
● 01 Bourg-en-Bresse - Lycée Joseph Marie Carriat	40
● 01 Bourg-en-Bresse - Lycée Lalande	40
■ 01 Bourg-en-Bresse - Lycée Saint-Pierre	50
● 01 Ferny-Voltaire - Lycée international	40
■ 01 Gex - Lycée Jeanne d'Arc	50
● 01 La Boisse - Lycée de la Côtère	40
■ 01 Miribel - Lycée Saint-Joseph	50
● 01 Nantua - Lycée Xavier Bichat	41
● 01 Oyonnax - Lycée Paul Painlevé	41
● 01 Trévoux - Lycée du Val-de-Saône	41
● 42 Andrézieux-Bouthéon - Lycée François Mauriac - Forez	41
● 42 Charlieu - Lycée Jérémie de la Rue	41
● 42 Firminy - Lycée Albert Camus	42
● 42 Firminy - Lycée Jacob Holtzer	42
● 42 Montbrison - Lycée de Beauregard	42
● 42 Rive-de-Gier - Lycée Georges Brassens	42
● 42 Roanne - Lycée Albert Thomas	43
● 42 Saint-Chamond - Lycée Claude Lebois	43

● 42 Saint-Etienne - Cité scolaire Monnet Fourmeyron - Lycée Monnet Fourmeyron - site Portail rouge	43
● 42 Saint-Etienne - Lycée Etienne Mimard	43
■ 42 Saint-Etienne - Lycée La Salésienne	51
■ 42 Saint-Etienne - Lycée Saint-Michel	51
■ 42 Saint-Etienne - Lycée Saint-Paul	51
● 42 Saint-Priest-en-Jarez - Lycée Simone Weil	44
● 69 Belleville - Lycée Aiguerande	44
● 69 Bron - Lycée Jean-Paul Sartre	44
● 69 Charbonnières-les-Bains - Lycée Blaise pascal	44
● 69 Dardilly - Lycée François Rabelais	44
● 69 Décines-Charpieu - Lycée Charlie chaplin	45
● 69 Givors - Lycée Louis aragon	45
■ 69 La Mulatière - Lycée Assomption Bellevue	52
● 69 Lyon 1 <sup>er</sup> - Lycée La Martinière Diderot - site Diderot	45
● 69 Lyon 2 <sup>e</sup> - Lycée Juliette Récamier	45
■ 69 Lyon 2 <sup>e</sup> - Lycée Saint-Marc	52
■ 69 Lyon 3 <sup>e</sup> - Lycée Charles de Foucauld	52
● 69 Lyon 3 <sup>e</sup> - Lycée Lacassagne	45
● 69 Lyon 4 <sup>e</sup> - Lycée Antoine de Saint-Exupéry	45
● 69 Lyon 5 <sup>e</sup> - Lycée de Saint-Just	46
● 69 Lyon 5 <sup>e</sup> - Lycée Edouard Branly	46
■ 69 Lyon 5 <sup>e</sup> - Lycée Notre-Dame des Minimes	53
● 69 Lyon 6 <sup>e</sup> - Lycée du Parc	46
● 69 Lyon 6 <sup>e</sup> - Lycée Edouard Herriot	46
■ 69 Lyon 7 <sup>e</sup> - Lycée Chevreul	53
● 69 Lyon 7 <sup>e</sup> - Lycée international	46
● 69 Lyon 8 <sup>e</sup> - Lycée Auguste et Louis Lumière	46
● 69 Lyon 8 <sup>e</sup> - Lycée Colbert	46
● 69 Lyon 8 <sup>e</sup> - Lycée La Martinière Monplaisir	47
■ 69 Lyon 8 <sup>e</sup> - Lycée La Xavière	54
● 69 Neuville-sur-Saône - Lycée Rosa Parks	47
● 69 Oullins - Lycée Parc Chabrières	47
■ 69 Oullins - Lycée Saint-Thomas d'Aquin Veritas	55
● 69 Sain-Bel - Lycée Germaine Tillion	47
● 69 Saint-Genis-Laval - Lycée agricole et agroalimentaire André Paillot	47
● 69 Saint-Genis-Laval - Lycée René Descartes	48
● 69 Saint-Genis-Laval - Lycée René Descartes	48
■ 69 Saint-Priest - Lycée Condorcet	48
■ 69 Tassin-la-Demi-Lune - Lycée Saint-Joseph	55
● 69 Vaulx-en-Velin - Lycée Robert Doisneau	48
● 69 Vénissieux - Lycée polyvalent Jacques Brel	48
● 69 Villefranche-sur-Saône - Lycée Claude Bernard	49
● 69 Villefranche-sur-Saône - Lycée Louis Armand	49
■ 69 Villefranche-sur-Saône - Lycée Notre-Dame Mongré	56
● 69 Villeurbanne - Lycée Frédéric Faÿs	49

#### Espagnol

● 01 Bourg-en-Bresse - Lycée Edgar Quinet	40
● 01 La Boisse - Lycée de la Côtère	40
● 42 Roanne - Lycée Hippolyte Carnot	43
● 42 Saint-Etienne - Cité scolaire Monnet Fourmeyron - Lycée Monnet Fourmeyron - site Portail rouge	43
● 42 Saint-Etienne - Lycée Claude Fauriel	43
● 69 Belleville - Lycée Aiguerande	44
● 69 Lyon 2 <sup>e</sup> - Lycée Juliette Récamier	45
● 69 Lyon 8 <sup>e</sup> - Lycée Auguste et Louis Lumière	46
● 69 Lyon 8 <sup>e</sup> - Lycée Colbert	46
● 69 Lyon 8 <sup>e</sup> - Lycée La Martinière Monplaisir	47
● 69 Lyon 9 <sup>e</sup> - Lycée Jean Perrin	47
● 69 Oullins - Lycée Parc Chabrières	47
● 69 Rillieux-la-Pape - Lycée Albert Camus	47
● 69 Tarare - Lycée René Cassin	48
● 69 Vénissieux - Lycée Marcel Sembat	48

● 69 Villefranche-sur-Saône - Lycée Claude Bernard	49
● 69 Villeurbanne - Lycée Frédéric Faÿs	49

#### Italien

● 01 Bellegarde-sur-Valsérine - Lycée Saint-Exupéry	39
● 01 Bourg-en-Bresse - Lycée Lalande	40
■ 01 Bourg-en-Bresse - Lycée Saint-Pierre	50
● 01 Ferny-Voltaire - Lycée international	40
● 42 Roanne - Lycée Jean Puy	43
● 42 Saint-Etienne - Lycée Honoré d'Urfé	44
● 69 Givors - Lycée Louis aragon	45
● 69 Lyon 2 <sup>e</sup> - Lycée Ampère	45
● 69 Lyon 5 <sup>e</sup> - Lycée de Saint-Just	46
● 69 Lyon 9 <sup>e</sup> - Lycée Jean Perrin	47
● 69 Lyon 9 <sup>e</sup> - Lycée La Martinière Duchère	47
● 69 Tarare - Lycée René Cassin	48
● 69 Villeurbanne - Lycée Pierre Brossollette	49

### Section européenne de lycée professionnel

#### Allemand

● 69 Dardilly - SEP du lycée François Rabelais	73
● 69 Lyon 1 <sup>er</sup> - LP Jacques de Flesselles	74
● 69 Lyon 8 <sup>e</sup> - LP Jean Lurçat	74
● 69 Tarare - LP Jules Verne	75

#### Anglais

● 01 Ambérieu-en-Bugey - LP Alexandre Bérard	69
● 01 Bellegarde-sur-Valsérine - SEP du lycée Saint-Exupéry	69
● 01 Bourg-en-Bresse - LP Gabriel Voisin	70
● 01 Oyonnax - SEP du lycée Paul Painlevé	70
■ 42 Chazelles-sur-Lyon - LP des Monts du Lyonnais	78
● 42 Roanne - LP Albet Thomas	72
● 42 Saint-Chamond - LP hôtelier les Bruyères	72
● 42 Saint-Etienne - LP Benoît Charvet	72
● 69 Bron - LP Émile Béjuit	73
● 69 Ecully - LP François Cevert	73
● 69 Lyon 4 <sup>e</sup> - LP Camille Claudel	74
● 69 Lyon 5 <sup>e</sup> - SEP du lycée Edouard Branly	74
■ 69 Lyon 6 <sup>e</sup> - LP Carrel	82
● 69 Lyon 7 <sup>e</sup> - LP Louise Labé	74
■ 69 Lyon 7 <sup>e</sup> - LP Saint-Joseph	82
● 69 Oullins - LP Edmond Labbé	75
● 69 Oullins - LP Joseph-Marie Jacquard	75
● 69 Rillieux-la-Pape - LP Sermenaz	75
● 69 Saint-Jean-d'Ardières - Lycée agro-viticole Bel Air	75

● 69 Villefranche-sur-Saône - SEP du lycée Claude Bernard	76
● 69 Villeurbanne - Cité scolaire René Pellet - EREA déficiants visuels	76
● 69 Villeurbanne - LP Magenta	76
● 69 Villeurbanne - LP Marie Curie	76

#### Espagnol

● 01 Oyonnax - SEP du lycée Paul Painlevé	70
■ 69 Lyon 1 <sup>er</sup> - LP Jamet Buffereau	81
● 69 Lyon 4 <sup>e</sup> - LP Camille Claudel	74

#### Italien

● 42 Roanne - LP Albet Thomas	72
● 69 Givors - LP Danielle Casanova	74
● 69 Villeurbanne - LP Magenta	76



## Les sections internationales

Les sections internationales préparent au baccalauréat français mais aussi au baccalauréat français avec une option internationale. Certaines matières sont enseignées dans la langue de la section. Les sections internationales sont le plus souvent intégrées dans les lycées internationaux et réservées aux élèves étrangers et aux élèves français qui maîtrisent la langue de la section.

### Allemand

● 01 **Ferney-Voltaire** - Lycée international 40

### Américain

● 69 **Lyon 7<sup>e</sup>** - Lycée international 46

### Anglais

● 01 **Ferney-Voltaire** - Lycée international 40

● 69 **Lyon 7<sup>e</sup>** - Lycée international 46

### Espagnol

● 01 **Ferney-Voltaire** - Lycée international 40

● 69 **Lyon 7<sup>e</sup>** - Lycée international 46

### Italien

● 01 **Ferney-Voltaire** - Lycée international 40

● 69 **Lyon 7<sup>e</sup>** - Lycée international 46

### Japonais

● 69 **Lyon 7<sup>e</sup>** - Lycée international 46

### Néerlandais

● 01 **Ferney-Voltaire** - Lycée international 40

### Polonais

● 69 **Lyon 7<sup>e</sup>** - Lycée international 46

### Portugais

● 69 **Lyon 7<sup>e</sup>** - Lycée international 46

### Suédois

● 01 **Ferney-Voltaire** - Lycée international 40

## Les sections binationales

Les sections binationales désignent les formations préparant à la délivrance simultanée du baccalauréat et d'un diplôme de fin d'études étranger :

- Abibac : Abitur - baccalauréat pour l'Allemagne
- Bachibac : Bachillerato - baccalauréat pour l'Espagne
- Esabac : Esame di Stato - baccalauréat pour l'Italie

Ces doubles diplômes facilitent l'accès à l'enseignement supérieur et valorisent une formation bilingue et biculturelle. Ils donnent accès de plein droit aux universités françaises, allemandes, espagnoles et italiennes.

### Abibac

● 42 **Saint-Etienne** - Lycée Honoré d'Urfé 44

● 69 **Lyon 7<sup>e</sup>** - Lycée international 46

### Bachibac

● 01 **Bourg-en-Bresse** - Lycée Edgar Quinet 40

● 42 **Saint-Etienne** - Lycée Claude Fauriel 43

● 69 **Lyon 9<sup>e</sup>** - Lycée Jean Perrin 47

● 69 **Villefranche-sur-Saône** - Lycée Claude Bernard 49

### Esabac

● 01 **Belley** - Lycée du Bugéy 40

● 01 **Trévoux** - Lycée du Val de Saône 41

● 69 **Lyon 9<sup>e</sup>** - Lycée Jean Perrin 47

● 69 **Tarare** - Lycée René Cassin 48

## Les unités localisées pour l'inclusion scolaire (Ulis)

Les Ulis sont des dispositifs au sein des lycées (généralistes et technologiques, et professionnels) qui accueillent des élèves en situation de handicap (troubles visuels, auditifs, moteurs ou cognitifs, mentaux ou troubles envahissants du développement ou troubles multiples associés).

### Troubles de la fonction auditive

■ 42 **Saint-Etienne** - Lycée La Salle 51

● 69 **Lyon 9<sup>e</sup>** - Lycée La Martinière Duchère 47

### Troubles de la fonction visuelle

● 69 **Villeurbanne** - Cité scolaire René Pellet - EREA déficients visuels 76

● 69 **Villeurbanne** - Lycée Pierre Brosolette 49

### Troubles des fonctions cognitives ou mentales (dont les troubles du langage écrit et de la parole)

● 01 **Ambérieu-en-Bugey** - LP Bérard 69

● 01 **Bellegarde-sur-Valserine** - SEP du lycée Saint-Exupéry 69

● 01 **Bourg-en-Bresse** - EREA adapté Philibert Commerson 69

● 01 **Bourg-en-Bresse** - LP Gabriel Voisin 70

● 01 **Bourg-en-Bresse** - LP Joseph Marie Carriat 70

● 01 **Bourg-en-Bresse** - LP Marcelle Pardé 70

■ 42 **Le Chambon-Feugerolles** - LP Lachaux 79

● 42 **Le Coteau** - LP Etienne Legrand 71

● 42 **Montbrison** - LP de Beauregard 71

● 42 **Rive-de-Gier** - LP René Cassin 71

● 42 **Roanne** - Lycée Albert Thomas 43

● 42 **Roanne** - LP Albet Thomas 72

● 42 **Saint-Etienne** - LP Benoît Charvet 72

● 42 **Saint-Etienne** - LP Etienne Mimard 72

■ 42 **Saint-Etienne** - LP La Salle 80

■ 42 **Saint-Genest-Lerpt** - SEP du lycée hôtelier le Renouveau 80

● 42 **Verrières-en-Forez** - LP du Haut Forez 72

● 69 **Brignais** - LP Gustave Eiffel 73

● 69 **Bron** - LP Émile Béjuit 73

● 69 **Caluire-et-Cuire** - LP André Cuzin 73

● 69 **Givors** - LP Danielle Casanova 74

■ 69 **Lyon 2<sup>e</sup>** - LP Saint-Marc 82

■ 69 **Lyon 3<sup>e</sup>** - LP de la SEPR 82

● 69 **Lyon 4<sup>e</sup>** - LP Camille Claudel 74

■ 69 **Lyon 5<sup>e</sup>** - LP Don bosco 82

■ 69 **Lyon 7<sup>e</sup>** - LP Saint-Joseph 82

● 69 **Oullins** - LP Joseph-Marie Jacquard 75

● 69 **Rillieux-la-Pape** - LP Georges Lamarque 75

● 69 **Saint-Priest** - LP Fernand Forest 75

■ 69 **Saint-Symphorien-sur-Coise** - Lycée Champagnat 55

■ 69 **Saint-Symphorien-sur-Coise** - Lycée Jean Monnet 83

● 69 **Thizy-les-Bourgs** - SEP du lycée François Mansart 75

● 69 **Vaux-en-Velin** - LP les Canuts 75

● 69 **Vénissieux** - LP Hélène Boucher 76

● 69 **Villefranche-sur-Saône** - Lycée Claude Bernard 49

■ 69 **Villefranche-sur-Saône** - Lycée Notre-Dame de Mongré 56

● 69 **Villefranche-sur-Saône** - SEP du lycée Claude Bernard 76

● 69 **Villeurbanne** - Lycée Pierre Brosolette 49

● 69 **Villeurbanne** - LP Alfred de Musset 76

### Troubles des fonctions motrices (dont les troubles dyspraxiques)

■ 42 **Saint-Etienne** - Lycée La Salle 51

### Troubles envahissants du développement (dont l'autisme)

● 69 **Lyon 8<sup>e</sup>** - LP du Premier Film 74

● 69 **Villeurbanne** - LP Magenta 76

● enseignement public  
■ enseignement privé

# Les adresses utiles

## Les centres d'information et d'orientation (CIO)

Les centres d'information et d'orientation sont des services publics gratuits de l'Éducation nationale. Ils accueillent tout public à la recherche d'informations et de conseils sur les études, les diplômes, les concours et les professions.

On y trouve de la documentation, mais on peut aussi être reçu en entretien avec un conseiller d'orientation-psychologue.

Chaque CIO travaille également en étroite collaboration avec les établissements publics de son secteur (collèges, lycées et universités) afin d'accompagner les jeunes dans leurs projets scolaires et professionnels.

### 01 Ain

**AMBÉRIEU-EN-BUGEY** 01505 Cedex  
Rue Marcel Paul, BP 512  
☎ 04 74 38 33 46

**BELLEGARDE-SUR-VALSERINE** 01206 Cedex  
12 rue Joliot Curie, BP 612  
☎ 04 50 56 06 13

**BELLEY** 01300  
56 rue du lieutenant Argenton  
☎ 04 79 81 08 65

**BOURG-EN-BRESSE** 01000  
34 rue Général Delestraint  
☎ 04 74 21 34 08

**OYONNAX** 01100  
22 rue Victor Hugo  
☎ 04 74 77 94 22

**TRÉVOUX** 01600  
627 route de Jassans  
☎ 04 74 08 97 59

### 42 Loire

**FIRMINY** 42700  
3 rue de l'Ecole  
☎ 04 77 56 40 22

**MONTBRISON** 42600  
Parc des Comtes de Forez  
☎ 04 77 58 53 77

**ROANNE** 42300  
5 avenue Carnot  
☎ 04 77 71 30 69

**SAINT-CHAMOND** 42400  
56 bd Waldeck-Rousseau  
☎ 04 77 22 22 88

**SAINT-ETIENNE** 42000  
22 rue Louis Soulié  
☎ 04 77 49 58 80

**SAINT-ETIENNE** 42000  
18 avenue Augustin Dupré  
☎ 04 77 01 33 60

### 69 Rhône

**GIVORS** 69700  
6 rue Jacques Prévert  
☎ 04 72 24 16 44

**LYON 3<sup>e</sup>** 69003  
28 rue Julien  
☎ 04 72 84 66 80

**LYON 4<sup>e</sup>** 69004  
100 rue Hénon  
☎ 04 78 28 37 09

**LYON 9<sup>e</sup>** 69009  
3 square Averroès  
☎ 04 78 47 82 47

**OULLINS** 69600  
9 rue des Chassagnes  
☎ 04 78 50 17 40

**SAINT-PRIEST** 69800  
5 impasse Jacques Brel  
☎ 04 78 20 89 83

**VÉNISSIEUX** 69200  
21 rue Jules Ferry  
☎ 04 78 70 72 40

**VILLEFRANCHE-SUR-SAÔNE** 69400  
63 avenue Saint-Exupéry  
☎ 04 74 68 11 43

**VILLEURBANNE** 69100 Cedex  
114 rue Francis de Pressensé  
☎ 04 78 93 16 25

#### CII - CENTRE D'INFORMATION INTERNATIONALE

100 rue Hénon, 69004 LYON  
Le CII informe lycéens et étudiants sur les possibilités de formations et de stages à l'étranger.  
☎ 04 78 28 37 09

### Directions des services départementaux de l'éducation nationale

**DSDEN AIN** Bourg-en-Bresse 01012 Cedex, 10 rue de la Paix, BP 404  
☎ 04 74 45 58 40  
<http://www.ia01.ac-lyon.fr/>

**DSDEN LOIRE** St-Etienne 42023 Cedex 2, 9 et 11 rue des Docteurs Charcot  
☎ 04 77 81 41 00  
<http://www.ia42.ac-lyon.fr/>

**DSDEN RHÔNE** Lyon 7<sup>e</sup> 69309 Cedex 21 rue Jaboulay, ☎ 04 72 80 67 67  
<http://www.ia69.ac-lyon.fr/>

### Rectorat Académie de Lyon

**LYON 7<sup>e</sup>** 69354 Cedex 07, 92 rue de Marseille, BP 7227  
☎ 04 72 80 60 60  
<http://www.ac-lyon.fr/>

**DRAF / SRFD**  
Direction régionale de l'agriculture et de la forêt Service régional de la formation et du développement

**LYON 3<sup>e</sup>** 69401 Cedex 03, 165 rue Garibaldi BP 3202  
☎ 04 78 63 13 95  
<http://draaf.rhone-alpes.agriculture.gouv.fr/>

### DRJSCS Rhône-Alpes

Direction régionale de la jeunesse des sports et de la cohésion sociale

**LYON 3<sup>e</sup>** 69003, 245 rue Garibaldi  
☎ 04 78 60 40 40  
[www.rhone-alpes.drjscs.gouv.fr](http://www.rhone-alpes.drjscs.gouv.fr)

**DDCS Ain**  
Direction départementale de la cohésion sociale

**BOURG-EN-BRESSE** 01012 Cedex, 9 rue de la Grenouillère CS 60425  
☎ 04 74 32 55 00  
[www.ddjs-ain.jeunesse-sports.gouv.fr](http://www.ddjs-ain.jeunesse-sports.gouv.fr)

### DDCS Loire

Direction départementale de la cohésion sociale

**ST-ETIENNE** 42000, 10 rue Claudius Buard  
☎ 04 77 49 63 63  
[www.loire.gouv.fr](http://www.loire.gouv.fr)

### DDCS Rhône

Direction départementale de la cohésion sociale

**LYON 3<sup>e</sup>** 69421 Cedex 03, 33 rue Moncey  
☎ 04 81 92 44 00  
[www.rhone-alpes.drjscs.gouv.fr](http://www.rhone-alpes.drjscs.gouv.fr)

# Les CFA du Bâtiment et des Travaux Publics

Pré apprentissage DIMA

(pour les jeunes issus de 4<sup>ème</sup> ou de 3<sup>ème</sup> et ayant 15 ans révolus)

**APPRENTISSAGE et FORMATION CONTINUE**

**CAP (Certificat d'Aptitude Professionnelle)**

**BP (Brevet Professionnel)**

**Bac Pro (Baccalauréat Professionnel)**

**BTS (Brevet de Technicien Supérieur)**

Liste des métiers : maçon, carreleur mosaïste, plâtrier plaquiste, peintre, serrurier métallier, menuisier fabricant, menuisier installateur, plombier, chauffagiste, électricien, constructeur en béton armé, constructeur d'ouvrages d'art, constructeur en canalisations, constructeur de routes, électrotechnicien, charpentier bois, constructeur d'ouvrages du bâtiment en aluminium, verre et matériaux de synthèse, couvreur, froid et climatisation, zingueur.



**Internat / Demi pension / Externat**

**Retrouvez les dates des journées PORTES OUVERTES  
de tous les établissements sur nos sites internet**

**BTP CFA AIN**

98 rue des Compagnons  
CS 50253  
01006 BOURG-EN-BRESSE  
Cedex  
Tél. 04 74 21 44 97  
Fax 04 74 21 12 47  
[cfabtp.bourgenbresse@ccca-btp.fr](mailto:cfabtp.bourgenbresse@ccca-btp.fr)  
Site : [www.btpformation01.fr](http://www.btpformation01.fr)

**BTP CFA-LOIRE,**

**MICHEL CLUZEL**  
**site de Saint-Etienne**  
21 rue de l'Apprentissage  
42000 SAINT ETIENNE  
Tél. 04 69 68 73 00  
Fax 04 69 68 73 01  
[cfabtp.saintetienne@ccca-btp.fr](mailto:cfabtp.saintetienne@ccca-btp.fr)  
Site : [www.cfabtp-loire.fr](http://www.cfabtp-loire.fr)

**BTP CFA-LOIRE,**

**site de Roanne**  
Impasse Marcel Cerdan  
42300 ROANNE  
Tél. 04 77 72 12 62  
Fax 04 77 72 63 60  
[cfabtp.roanne@ccca-btp.fr](mailto:cfabtp.roanne@ccca-btp.fr)  
Site : [www.cfabtp-loire.fr](http://www.cfabtp-loire.fr)

**BTP CFA RHÔNE**

**PHILIBERT DE L'ORME**  
4 place du Paisy  
69570 DARDILLY  
Tél. 04 72 52 21 50  
Fax 04 72 52 21 60  
[cfabtp.dardilly@ccca-btp.fr](mailto:cfabtp.dardilly@ccca-btp.fr)  
Site : [www.cfabtp-rhone.fr](http://www.cfabtp-rhone.fr)



## Du CAP au diplôme d'ingénieur, nous formons 8 000 apprentis par an

L'apprentissage, une formation,  
des compétences, un emploi



En fin de 3ème, trouver sa voie,  
choisir un métier ce n'est pas  
toujours simple. Nous sommes là  
pour vous aider !

Près de chez vous, rencontrez  
les formateurs et les chefs  
d'entreprise partenaires de nos  
Centres de Formation d'Apprentis  
(CFA).

Contactez-les, ils sauront vous  
écouter, traduire vos envies et vous  
aider à faire le bon choix :

L'apprentissage, du CAP au BAC+5  
c'est :

- un diplôme et une expérience en entreprise,
- un contrat de travail,
- un salaire,
- un pas vers l'indépendance.

- **CFA CECOF** 01502 Ambérieu-en-Bugey - 04 74 38 40 22 - [www.cecof.asso.fr](http://www.cecof.asso.fr)
- **CFA Lanas André Fargier** 07200 Lanas - 04 75 36 16 00 - [www.ardeche.cci.fr](http://www.ardeche.cci.fr)
- **CFA-CFMDA Site Lucien Ravit** 26250 LIVRON - 04 75 61 69 55 - [www.cfmda.fr](http://www.cfmda.fr)
- **CFA CCID** 26000 Valence - 04 75 75 70 68 - [www.drome-cfa.com](http://www.drome-cfa.com)
- **CFA EFMA** 38300 Bourgoin-Jallieu - 04 74 43 67 00 - [www.efma.fr](http://www.efma.fr)
- **CFA IMT** 38100 Grenoble - 04 76 28 26 98 - [www.imt-grenoble.fr](http://www.imt-grenoble.fr)
- **CFA CIASEM** 42000 Saint-Etienne - 04 77 59 31 80 - [www.cfa-mouliniers.com](http://www.cfa-mouliniers.com)
- **CFA du Roannais** 42300 Mably - 04 77 44 83 50 - [www.cfa.fr](http://www.cfa.fr)
- **CFA ARFA** 69400 Villefranche-Limas - 04 74 68 25 32 - [www.arfa-formation.fr](http://www.arfa-formation.fr)
- **CFA de la SEPR** 69003 Lyon - 04 72 83 27 27 - [www.sepr.edu](http://www.sepr.edu)  
07100 Annonay - 04 75 32 40 20 - [www.sepr.edu](http://www.sepr.edu)



La force d'un réseau au service des entreprises